SAGAS

DC™

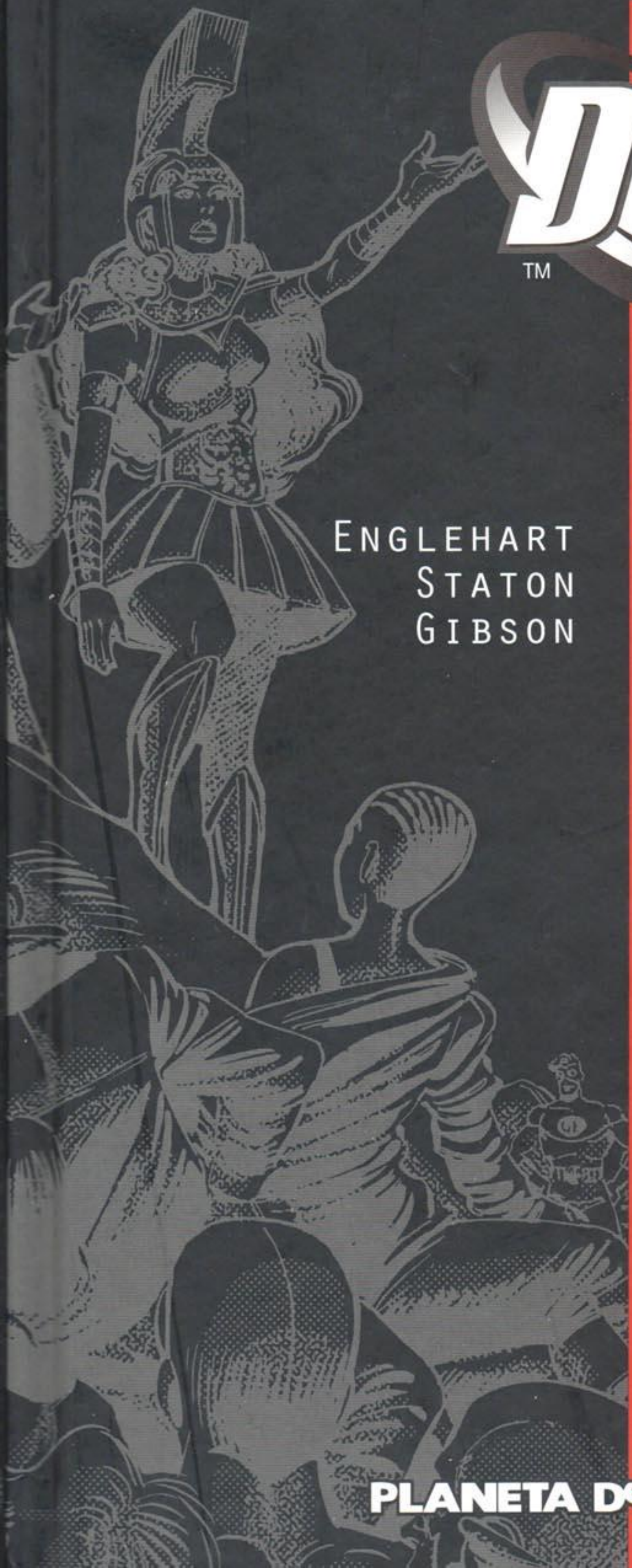

MILLENNIUM
(MILENIO)

ENGLEHART
STATON
GIBSON

PLANETA DeAGOSTINI®

C.R.G.
LA GATA NEGRA
SPIDERMAN 2099

SAGAS DC™

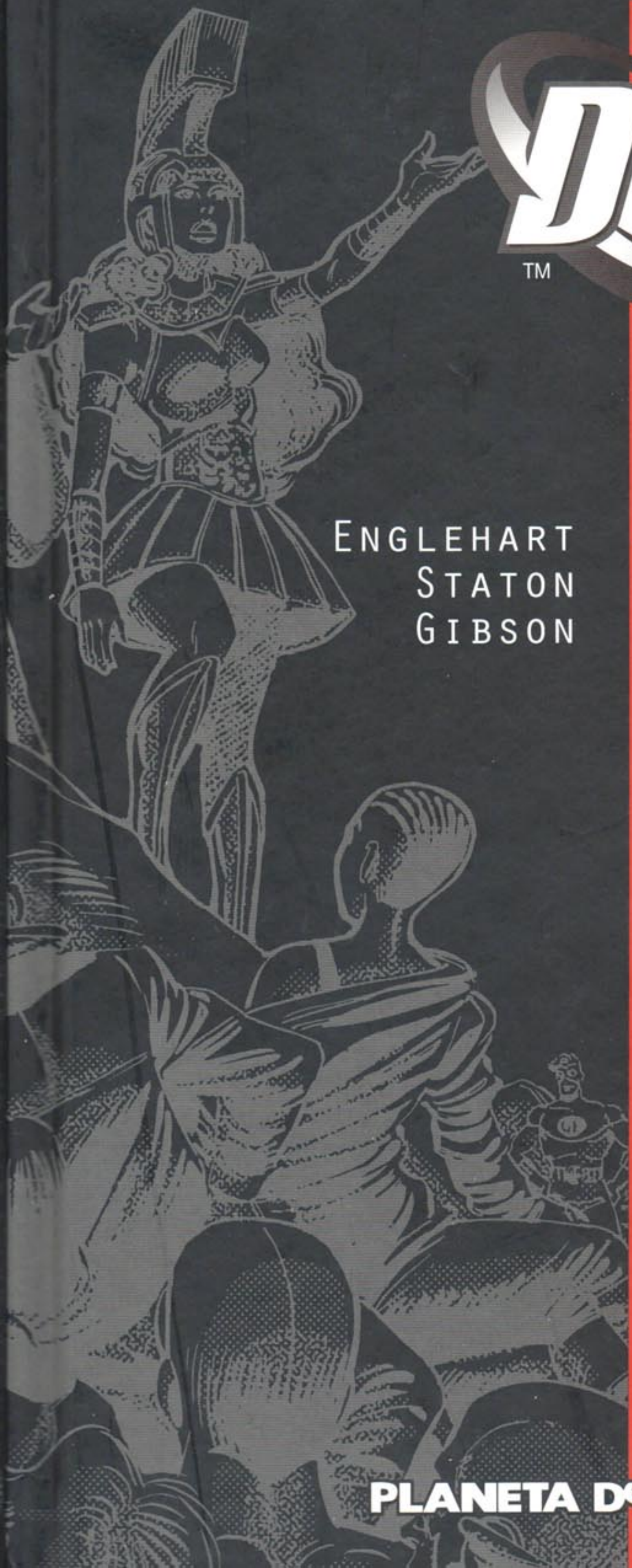

MILLENNIUM
(MILENIO)

ENGLEHART
STATON
GIBSON

PLANETA DeAGOSTINI®

SAGAS DC

VOL. 2

MILLENNIUM

(MILENIO)

PLANETA DeAGOSTINI

SAGAS DC

VOL. 2
MILLENNIUM
(MILENIO)

Si deseas información sobre los cómics de Planeta DeAgostini o realizar alguna consulta a la editorial, busca en la web:
www.planetadeagostinicomics.com
Si deseas adquirir los cómics de Planeta DeAgostini, busca en la web:
www.planetacomic.com
Y ya sabéis, esperamos vuestras cartas, comentarios, opiniones y propuestas en:

SAGAS DC
Planeta DeAgostini Cómics
Planeta DeAgostini, S.A.
Diagonal, 662-664, 3º B
08034 BARCELONA

Presidente Grupo Planeta: **José Manuel Lara Bosch**
Consejero Delegado Planeta DeAgostini: **Santiago Benedé**
Director de Planeta DeAgostini Cómics: **Antonio Pérez**
Director editorial: **Jaime Rodríguez**
Derechos: Directora: **Anna Buyreu**; asistente: **Toni Sánchez**
Edición: Editores: **Cristina de Avilés, Encarna Castillo, Annabel Espada, David Hernando;** técnicos editoriales: **Àlex Manyé, Tamara Rodríguez**
Grafismo: **Rosa Rigau**
Redacción de cierre: **Emilio García**
Comercial: **Carolina Fernández, Carlos Gómez**

SAGAS DC-Millenio núm. 2 (de 10). Publicación quincenal de Editorial Planeta DeAgostini, S.A. Diagonal, 662-664, 3º B, 08034 Barcelona. ISBN (Obra completa): 84-674-3286-1. ISBN: 84-674-3288-8. Copyright ©2006 Editorial Planeta DeAgostini, S.A., sobre la presente edición. Reservados todos los derechos.
Originally published in single magazine form as MILLENNIUM # 1-8 y SUPERMAN# 14. (1988) Copyright © DC Comics. All Rights reserved. All characters, their distinctive likenesses and related indicia featured in this publication are trademarks of DC Comics. The stories, characters and incidents featured in this publication are entirely fictional. Superman created by Jerry Siegel and Joe Shuster. Batman created by Bob Kane. Wonder Woman created by Wm. Moulton Marston. DC Comics, a Warner Bros. Entertainment Company.
Traducción: Aurora García. Corrección: Francesc Solsona. Retoques y Rotulación: Silvia Romano. Diseño interior y Diseño de cubierta: Antoni Plà. Realización técnica editorial: Juan Pasanau s.l.
Impreso en España por Unigraf. Depósito legal: M-31007-2006. Distribuido en España por LOGISTA.Polígono Industrial Polvoranca. Calle del Trigo, 39. 28914 Leganés (Madrid). (XII-06) (4K09). El precio en Canarias, Ceuta y Melilla incluye gastos de transporte. Printed in Spain/Impreso en España.

Ninguna parte de este libro puede ser reproducida ni incorporada a un sistema informático, ni está permitida su transmisión en cualquier forma o cualquier medio, sea éste electrónico, mecánico, por fotocopia, por grabación u otros medios, sin el permiso previo y por escrito del editor. Las infracciones se perseguirán según la ley.

Vol.2
MILLENNIUM
(MILENIO)

Guión
STEVE ENGLEHART
Dibujo
JOE STATON
IAN GIBSON
Color
CARL GAFFORD

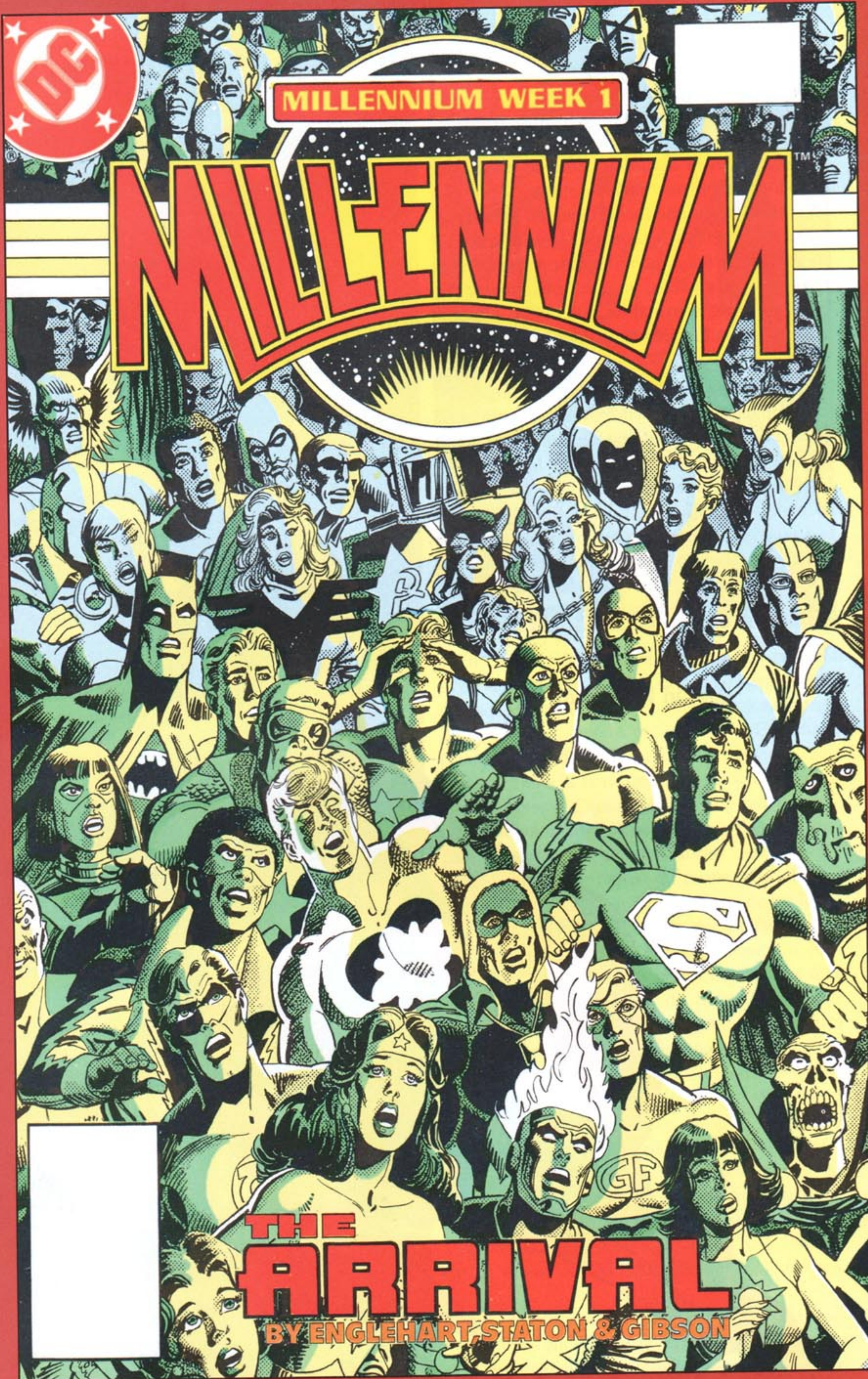
DC
MILLENNIUM WEEK 1
MILLENNIUM
THE ARRIVAL
BY ENGLEHART, STATON & GIBSON

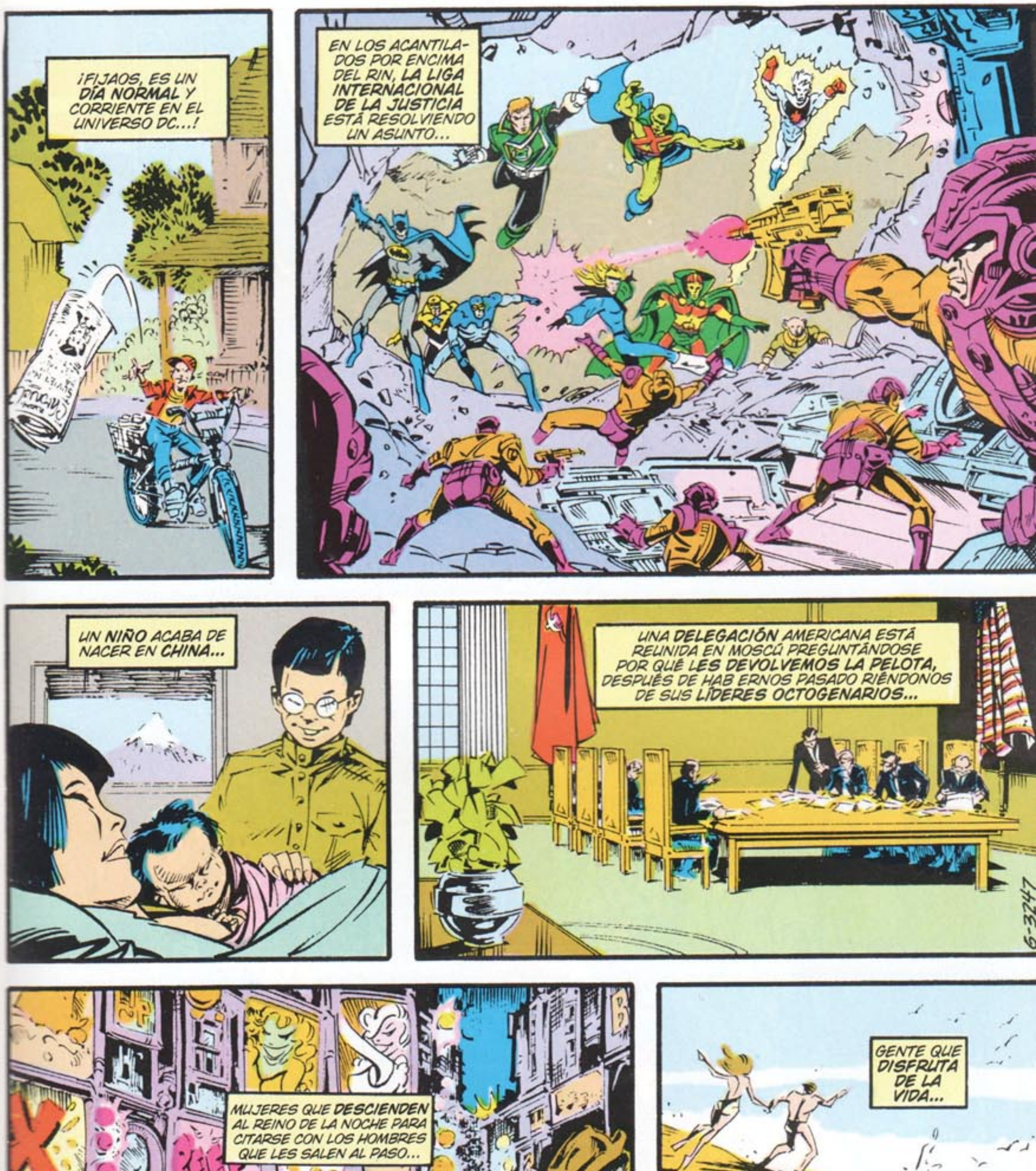
¡FIJAOS, ES UN DÍA NORMAL Y CORRIENTE EN EL UNIVERSO DC...!
EN LOS ACANTILADOS POR ENCIMA DEL RIN, LA LIGA INTERNACIONAL DE LA JUSTICIA ESTÁ RESOLVIENDO UN ASUNTO...
UN NIÑO ACABA DE NACER EN CHINA...
UNA DELEGACIÓN AMERICANA ESTÁ REUNIDA EN MOSCÚ PREGUNTÁNDOSE POR QUÉ LES DEVOLVEMOS LA PELOTA, DESPUÉS DE HAB ERNOS PASADO RIÉNDONOS DE SUS LÍDERES OCTOGENARIOS...
MUJERES QUE DESCIENDEN AL REINO DE LA NOCHE PARA CITARSE CON LOS HOMBRES QUE LES SALEN AL PASO...
PEEP
ALL NITE
GENTE QUE DISFRUTA DE LA VIDA...

Y ESTO ES...
MILLENNIUM
WEEK ONE
OVER
STEVE ENGLEHART
GUIÓN
JOE STATON
BOCETOS
IAN GIBSON
ACABADOS
CARL GAFFOD
COLOR
¡EN LA PLAYA DE MANHATTAN, LOS MANHUNTERS SE REÚNEN EN SECRETO AL AMPARO DE LA OSCURIDAD...!
¡PERO YA CONOCÉIS A ALGUNOS DE ELLOS!

EL SEÑOR SMITH DE AVIONES FERRIS...
LANA LANG DE SMALL-VILLE...
MARY FRANCIS CASSIDY...
TE LO ASEGURO. ¡DESDE QUE MI ESTÚPIDO HERMANO SE CONVIRTIÓ EN UN DEMONIO, HA SIDO UN INFIERNO MANTENER-LE ENGAÑADO!
HARRY HADLEY...
¡INTÉNTALO CON EL CAPI-TÁN ÁTOMO ALGUNA VEZ!
DIRK DAVIS...
MARCIE COOPER...
¡EN SERIO EMPEZABA A CREER QUE ERA UNA CHICA DE CAMPO!
¡TIENES TODA LA PINTA!
¡MUJER, VALE LA PENA PAGAR UN PRECIO MÓDICO POR DOMINAR EL MUNDO!
¡NO SEAS TAN DURO CON ELLA, ES JOVEN!
¡CALMAOS, TODOS! ¡YA COMIENZA!
¡BUENAS NOCHES!
¡MANHUNTERS, OS ACEP-TARON CON RAPIDEZ... PORQUE SABÉIS MENTIR Y PORQUE VUESTRAS MIRADAS NUNCA OS DELATAN!
¡MUCHOS DE VOSO-TROS NO TENDRÉIS QUE REGRESAR NUNCA MÁS, CUANDO CONOZCÁIS LA REVELACIÓN DE ES-TA NOCHE!
¡GRAN MAESTRO... LE SUPLICAMOS AUDIENCIA!
¡LA TENDRÉIS! ¡PODEROSOS CAZADORES DE HOMBRES!

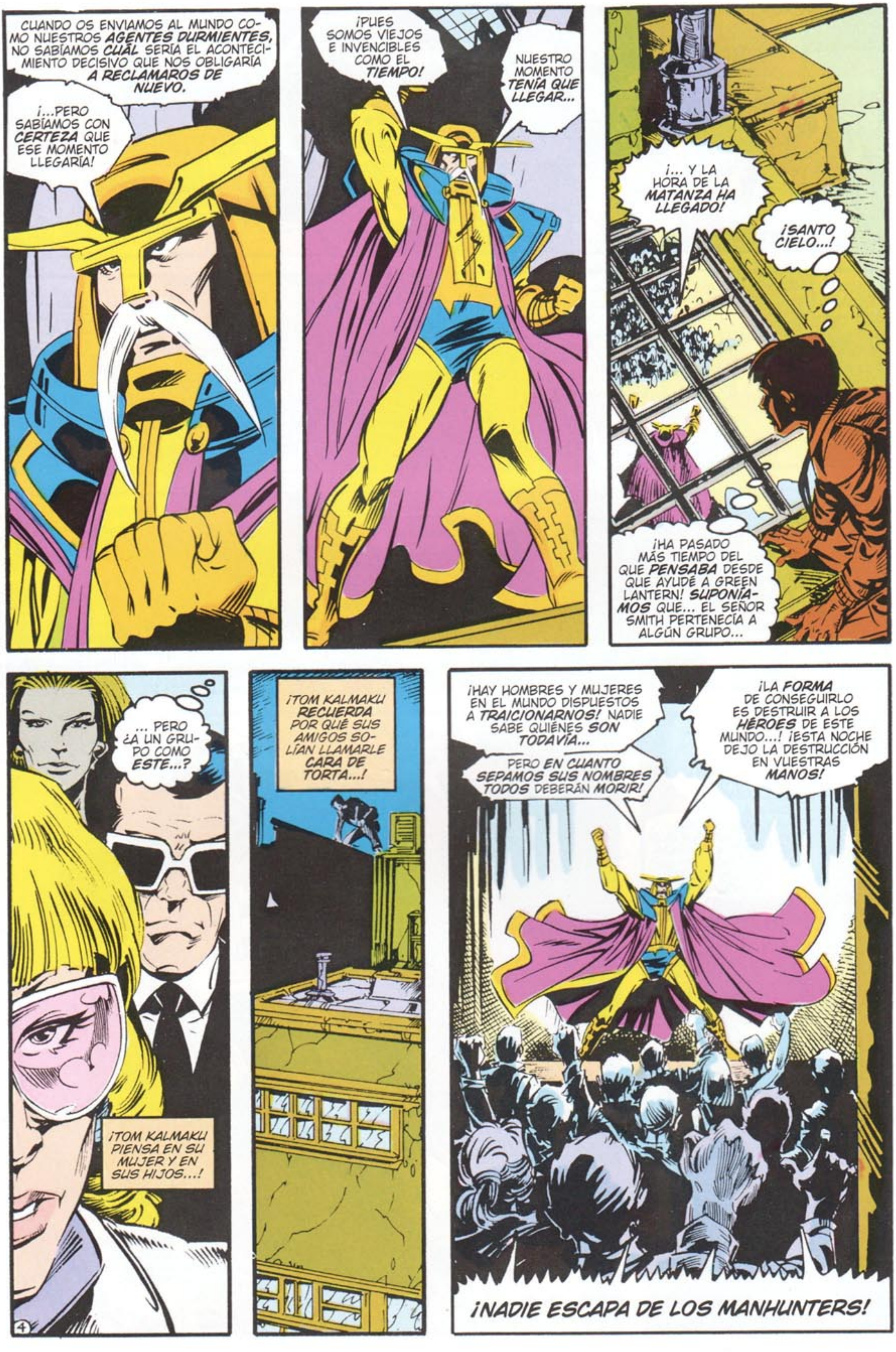
CUANDO OS ENVIAMOS AL MUNDO COMO NUESTROS AGENTES DURMIENTES, NO SABÍAMOS CUÁL SERÍA EL ACONTECIMIENTO DECISIVO QUE NOS OBLIGARÍA A RECLAMAROS DE NUEVO.
¡...PERO SABÍAMOS CON CERTEZA QUE ESE MOMENTO LLEGARÍA!
¡PUES SOMOS VIEJOS E INVENCIBLES COMO EL TIEMPO!
NUESTRO MOMENTO TENÍA QUE LLEGAR...
¡... Y LA HORA DE LA MATANZA HA LLEGADO!
¡SANTO CIELO...!
¡HA PASADO MÁS TIEMPO DEL QUE PENSABA DESDE QUE AYUDÉ A GREEN LANTERN! SUPONÍAMOS QUE... EL SEÑOR SMITH PERTENECÍA A ALGÚN GRUPO...
... PERO ¿A UN GRUPO COMO ESTE...?
¡TOM KALMAKU PIENSA EN SU MUJER Y EN SUS HIJOS...!
¡TOM KALMAKU RECUERDA POR QUÉ SUS AMIGOS SOLÍAN LLAMARLE CARA DE TORTA...!
¡HAY HOMBRES Y MUJERES EN EL MUNDO DISPUESTOS A TRAICIONARNOS! NADIE SABE QUIÉNES SON TODAVÍA...
PERO EN CUANTO SEPAMOS SUS NOMBRES TODOS DEBERÁN MORIR!
¡LA FORMA DE CONSEGUIRLO ES DESTRUIR A LOS HÉROES DE ESTE MUNDO...! ¡ESTA NOCHE DEJO LA DESTRUCCIÓN EN VUESTRAS MANOS!
¡NADIE ESCAPA DE LOS MANHUNTERS!

ESTO ES DEMASIADO PARA *MÍ*. TENGO QUE CONTACTAR CON *HAL*...
¡BUENAS NOCHES!
"¡URK!"
ESPIANDO, ¿EH?
SÍ... Y ¿QUÉ PENSÁIS *HACER*?
POK
¡MATARTE!
WHOK
¡VOSOTROS *TRES* SOLOS!
PLOW
5.

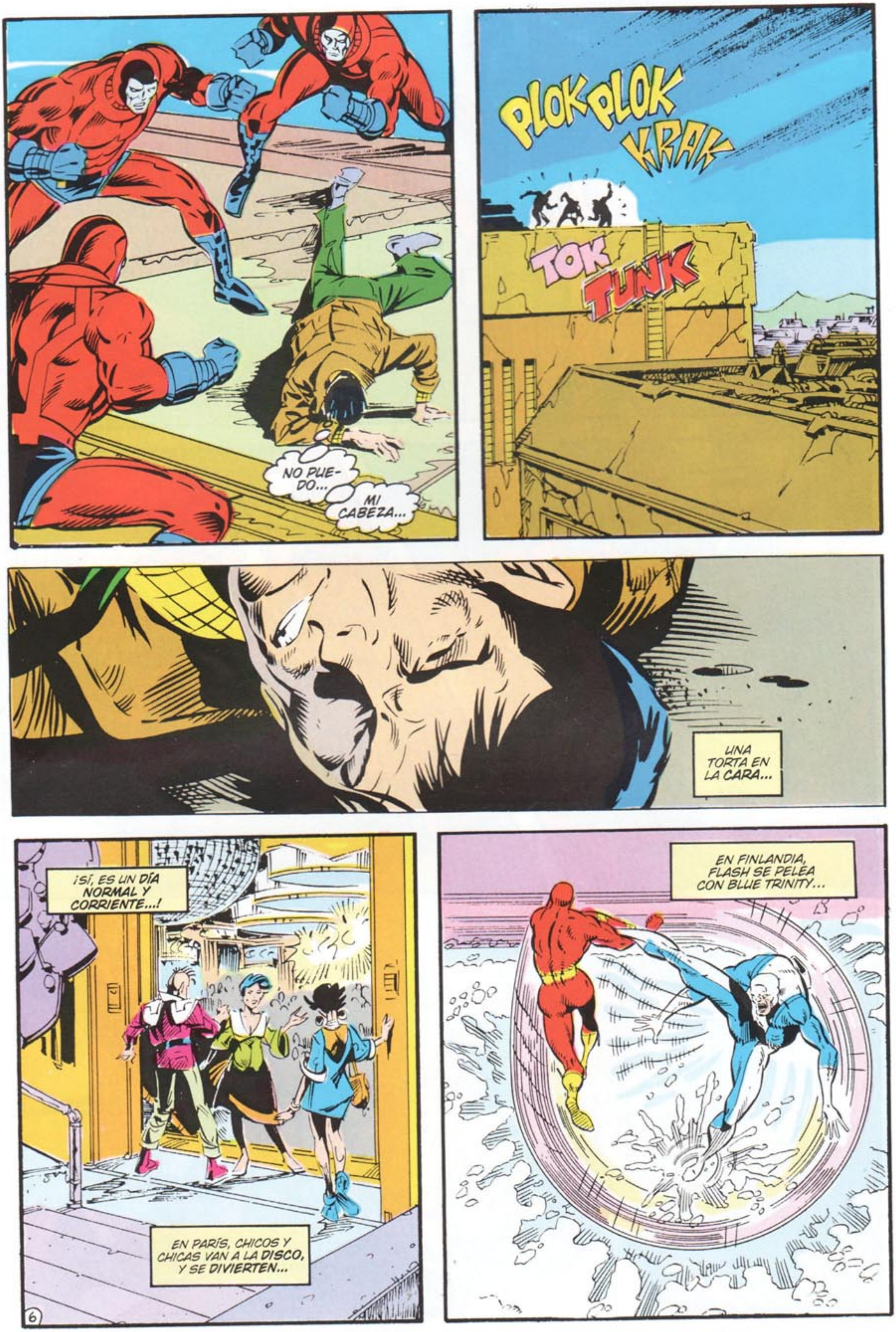
NO PUE-DO...
MI CABEZA...
PLOK PLOK
KRAK
TOK
TUNK
UNA TORTA EN LA CARA...
¡SÍ, ES UN DÍA NORMAL Y CORRIENTE...!
EN PARÍS, CHICOS Y CHICAS VAN A LA DISCO, Y SE DIVIERTEN...
6
EN FINLANDIA, FLASH SE PELEA CON BLUE TRINITY...

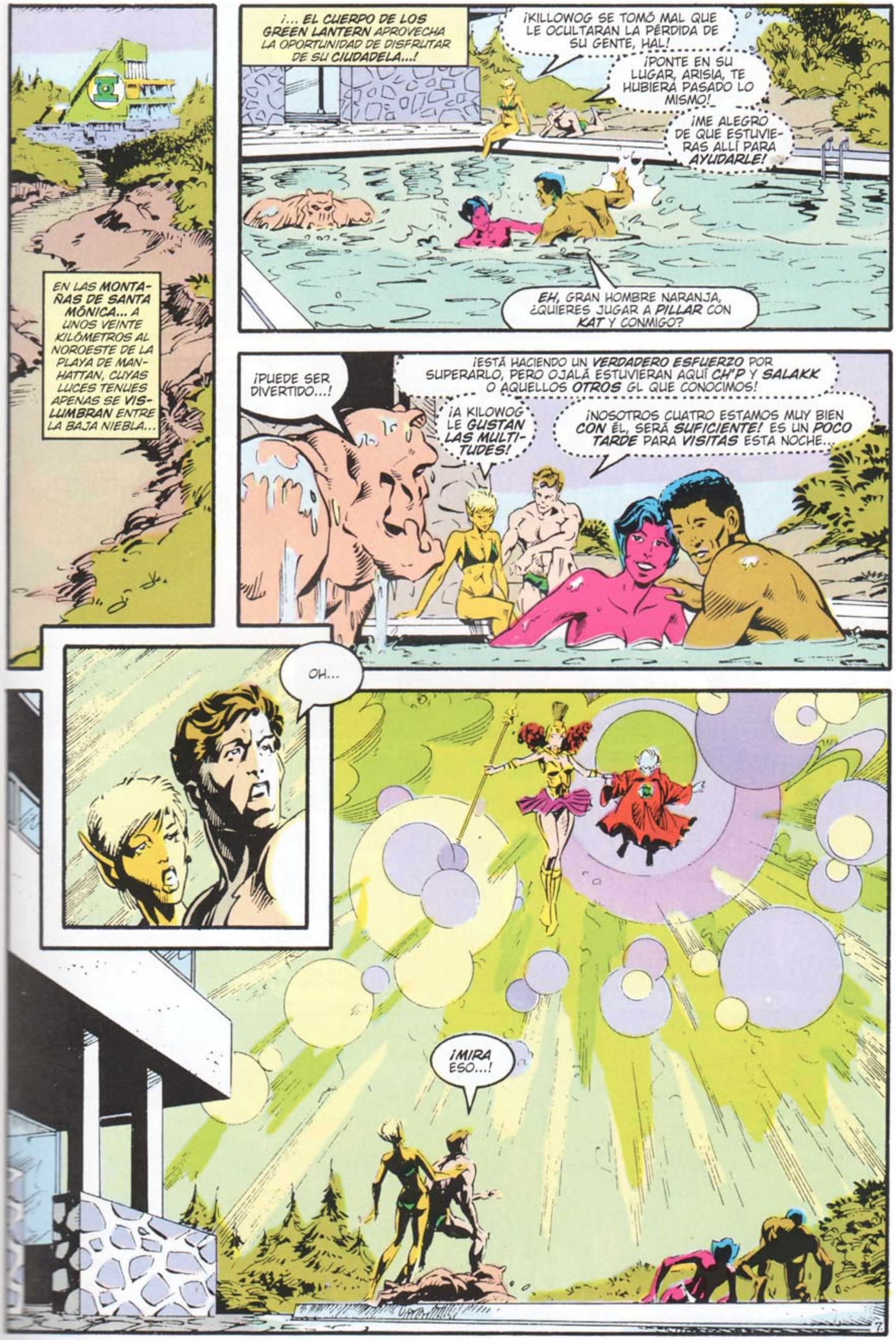
EN LAS MONTAÑAS DE SANTA MÓNICA... A UNOS VEINTE KILÓMETROS AL NOROESTE DE LA PLAYA DE MANHATTAN, CUYAS LUCES TENUES APENAS SE VISLUMBRAN ENTRE LA BAJA NIEBLA...
¡... EL CUERPO DE LOS GREEN LANTERN APROVECHA LA OPORTUNIDAD DE DISFRUTAR DE SU CIUDADELA...!
¡KILLOWOG SE TOMÓ MAL QUE LE OCULTARAN LA PÉRDIDA DE SU GENTE, HAL!
¡PONTE EN SU LUGAR, ARISIA, TE HUBIERA PASADO LO MISMO!
¡ME ALEGRO DE QUE ESTUVIERAS ALLÍ PARA AYUDARLE!
EH, GRAN HOMBRE NARANJA, ¿QUIERES JUGAR A PILLAR CON KAT Y CONMIGO?
¡PUEDE SER DIVERTIDO...!
¡ESTÁ HACIENDO UN VERDADERO ESFUERZO POR SUPERARLO, PERO OJALÁ ESTUVIERAN AQUÍ CH'P Y SALAKK O AQUELLOS OTROS GL QUE CONOCIMOS!
¡A KILOWOG LE GUSTAN LAS MULTITUDES!
¡NOSOTROS CUATRO ESTAMOS MUY BIEN CON ÉL, SERÁ SUFICIENTE! ES UN POCO TARDE PARA VISITAS ESTA NOCHE...
OH...
¡MIRA ESO...!
7

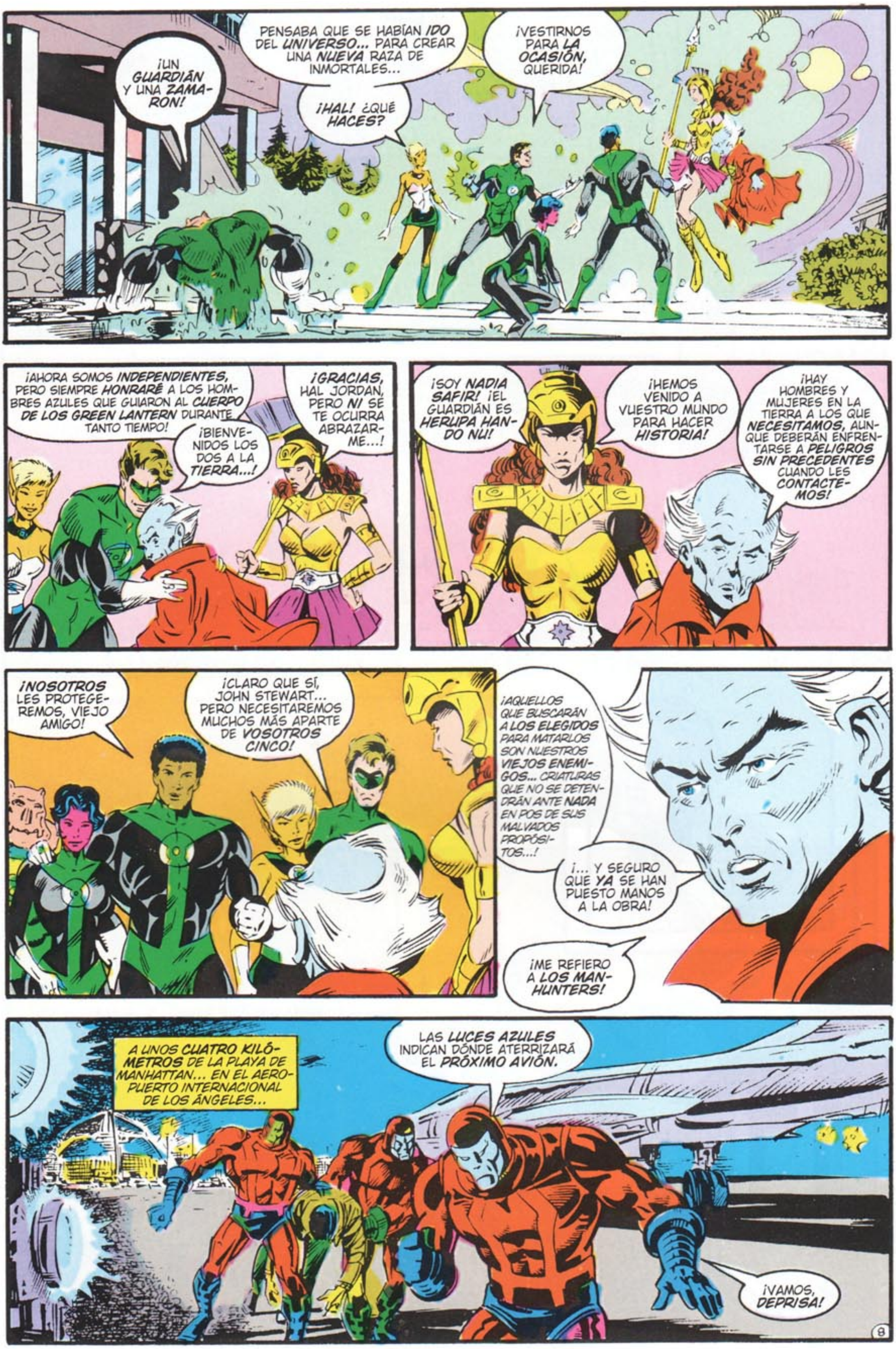
¡UN GUARDIÁN Y UNA ZAMARON!
PENSABA QUE SE HABÍAN IDO DEL UNIVERSO... PARA CREAR UNA NUEVA RAZA DE INMORTALES...
¡HAL! ¿QUÉ HACES?
¡VESTIRNOS PARA LA OCASIÓN, QUERIDA!
¡AHORA SOMOS INDEPENDIENTES, PERO SIEMPRE HONRARÉ A LOS HOMBRES AZULES QUE GUIARON AL CUERPO DE LOS GREEN LANTERN DURANTE TANTO TIEMPO!
¡BIENVENIDOS LOS DOS A LA TIERRA...!
¡GRACIAS, HAL JORDAN, PERO NI SE TE OCURRA ABRAZARME...!
¡SOY NADIA SAFIR! ¡EL GUARDIÁN ES HERUPA HANDO NU!
¡HEMOS VENIDO A VUESTRO MUNDO PARA HACER HISTORIA!
¡HAY HOMBRES Y MUJERES EN LA TIERRA A LOS QUE NECESITAMOS, AUNQUE DEBERÁN ENFRENTARSE A PELIGROS SIN PRECEDENTES CUANDO LES CONTACTEMOS!
¡NOSOTROS LES PROTEGEREMOS, VIEJO AMIGO!
¡CLARO QUE SÍ, JOHN STEWART... PERO NECESITAREMOS MUCHOS MÁS APARTE DE VOSOTROS CINCO!
¡AQUELLOS QUE BUSCARÁN A LOS ELEGIDOS PARA MATARLOS SON NUESTROS VIEJOS ENEMIGOS... CRIATURAS QUE NO SE DETENDRÁN ANTE NADA EN POS DE SUS MALVADOS PROPÓSITOS...!
¡... Y SEGURO QUE YA SE HAN PUESTO MANOS A LA OBRA!
¡ME REFIERO A LOS MANHUNTERS!
A UNOS CUATRO KILÓMETROS DE LA PLAYA DE MANHATTAN... EN EL AEROPUERTO INTERNACIONAL DE LOS ÁNGELES...
LAS LUCES AZULES INDICAN DÓNDE ATERRIZARÁ EL PRÓXIMO AVIÓN.
¡VAMOS, DEPRISA!
8

¡EL ESPÍA NO ESTÁ MUERTO!
¡NUESTRA PRIMERA REGLA ES "NADIE ESCAPA DE LOS MAN-HUNTERS"!
¡LA SEGUNDA ES "LOS MANHUNTERS SON UN MITO"!
TIENE LOS HUESOS DESTROZADOS, EL CUERPO MAGULLADO Y ESTÁ SAN-GRANDO...
¡... PERO SI MUERE APLASTADO POR UN BOEING 747, NADIE SOSPE-CHARÁ!
T...
TORTA...
TORTAZO...
¡TAN SOLO ERA UN BORRA-CHO CON MALA SUERTE...!
CON LAS PIERNAS ROTAS...
UNA... AVIONETA
9

SSHRRRR
RRRRRRR
RRRRRRRR
PAN AM
10

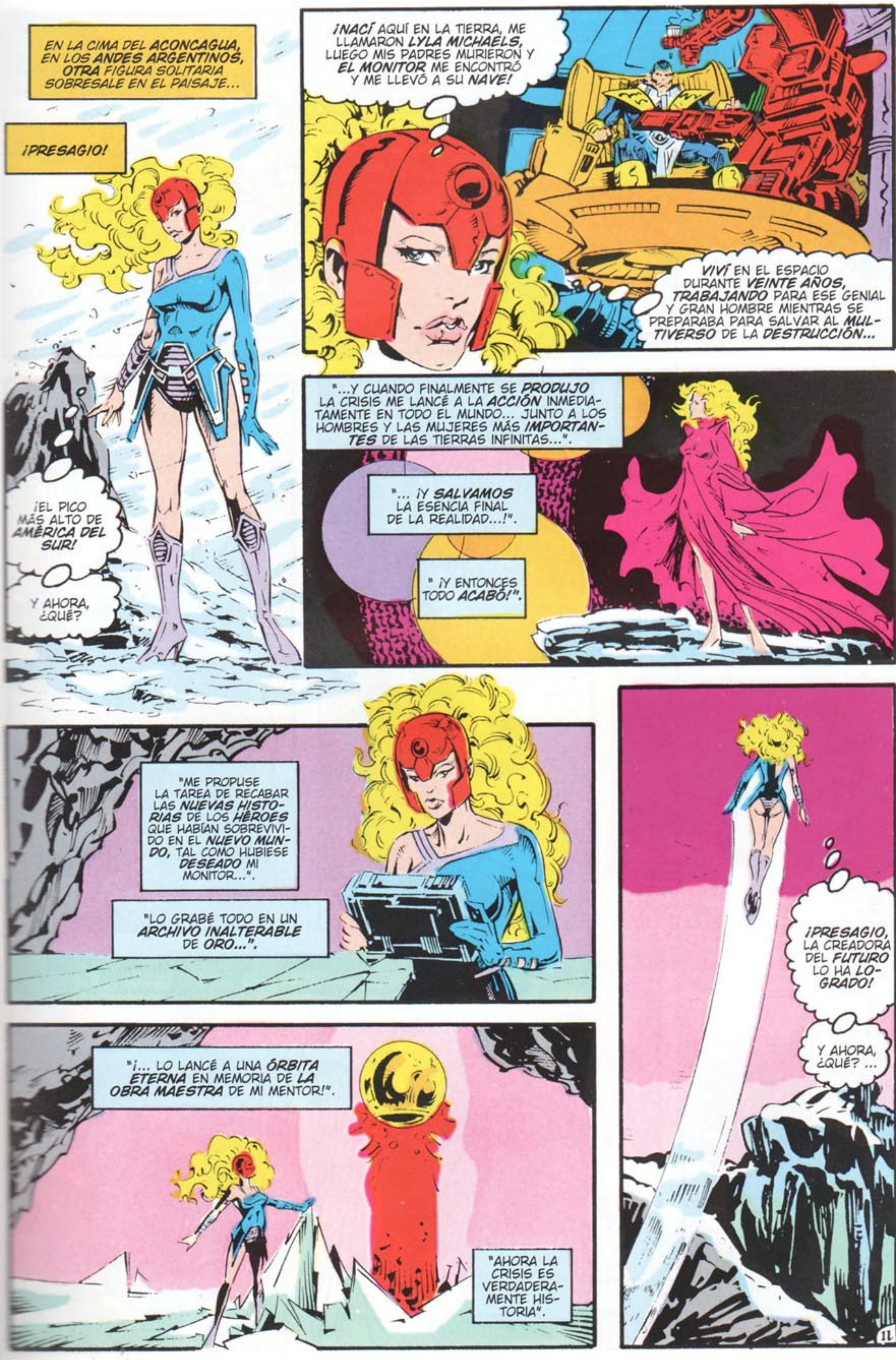
EN LA CIMA DEL ACONCAGUA, EN LOS ANDES ARGENTINOS, OTRA FIGURA SOLITARIA SOBRESALE EN EL PAISAJE...
¡PRESAGIO!
¡EL PICO MÁS ALTO DE AMÉRICA DEL SUR!
Y AHORA, ¿QUÉ?
¡NACÍ AQUÍ EN LA TIERRA, ME LLAMARON LYLA MICHAELS, LUEGO MIS PADRES MURIERON Y EL MONITOR ME ENCONTRÓ Y ME LLEVÓ A SU NAVE!
VIVÍ EN EL ESPACIO DURANTE VEINTE AÑOS, TRABAJANDO PARA ESE GENIAL Y GRAN HOMBRE MIENTRAS SE PREPARABA PARA SALVAR AL MULTIVERSO DE LA DESTRUCCIÓN...
"...Y CUANDO FINALMENTE SE PRODUJO LA CRISIS ME LANCÉ A LA ACCIÓN INMEDIATAMENTE EN TODO EL MUNDO... JUNTO A LOS HOMBRES Y LAS MUJERES MÁS IMPORTANTES DE LAS TIERRAS INFINITAS...".
"... ¡Y SALVAMOS LA ESENCIA FINAL DE LA REALIDAD...!".
" ¡Y ENTONCES TODO ACABÓ!".
"ME PROPUSE LA TAREA DE RECABAR LAS NUEVAS HISTORIAS DE LOS HÉROES QUE HABÍAN SOBREVIVIDO EN EL NUEVO MUNDO, TAL COMO HUBIESE DESEADO MI MONITOR...".
"LO GRABÉ TODO EN UN ARCHIVO INALTERABLE DE ORO...".
"¡... LO LANCÉ A UNA ÓRBITA ETERNA EN MEMORIA DE LA OBRA MAESTRA DE MI MENTOR!".
"AHORA LA CRISIS ES VERDADERAMENTE HISTORIA".
¡PRESAGIO, LA CREADORA DEL FUTURO LO HA LOGRADO!
Y AHORA, ¿QUÉ? ...
11

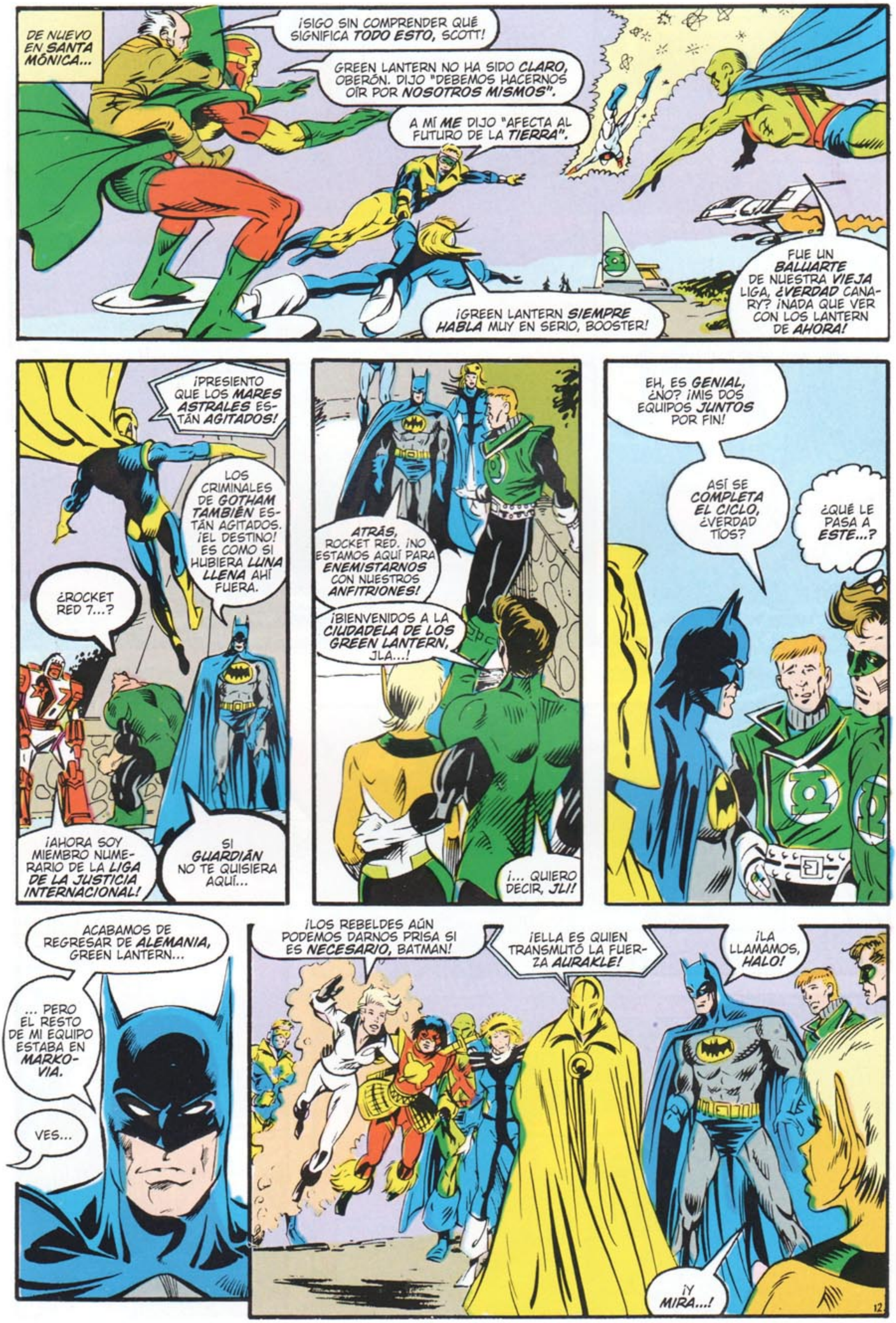

DE NUEVO EN SANTA MÓNICA...
¡SIGO SIN COMPRENDER QUÉ SIGNIFICA TODO ESTO, SCOTT!
GREEN LANTERN NO HA SIDO CLARO, OBERÓN. DIJO "DEBEMOS HACERNOS OÍR POR NOSOTROS MISMOS".
A MÍ ME DIJO "AFECTA AL FUTURO DE LA TIERRA".
¡GREEN LANTERN SIEMPRE HABLA MUY EN SERIO, BOOSTER!
FUE UN BALUARTE DE NUESTRA VIEJA LIGA, ¿VERDAD CANARY? ¡NADA QUE VER CON LOS LANTERN DE AHORA!
¡PRESIENTO QUE LOS MARES ASTRALES ESTÁN AGITADOS!
LOS CRIMINALES DE GOTHAM TAMBIÉN ESTÁN AGITADOS. ¡EL DESTINO! ES COMO SI HUBIERA LUNA LLENA AHÍ FUERA.
¿ROCKET RED 7...?
¡AHORA SOY MIEMBRO NUMERARIO DE LA LIGA DE LA JUSTICIA INTERNACIONAL!
SI GUARDIÁN NO TE QUISIERA AQUÍ...
ATRÁS, ROCKET RED. ¡NO ESTAMOS AQUÍ PARA ENEMISTARNOS CON NUESTROS ANFITRIONES!
¡BIENVENIDOS A LA CIUDADELA DE LOS GREEN LANTERN, JLA...!
¡... QUIERO DECIR, JLI!
EH, ES GENIAL, ¿NO? ¡MIS DOS EQUIPOS JUNTOS POR FIN!
ASÍ SE COMPLETA EL CICLO, ¿VERDAD TÍOS?
¿QUÉ LE PASA A ESTE...?
ACABAMOS DE REGRESAR DE ALEMANIA, GREEN LANTERN...
... PERO EL RESTO DE MI EQUIPO ESTABA EN MARKOVIA.
VES...
¡LOS REBELDES AÚN PODEMOS DARNOS PRISA SI ES NECESARIO, BATMAN!
¡ELLA ES QUIEN TRANSMUTÓ LA FUERZA AURAKLE!
¡LA LLAMAMOS, HALO!
¡Y MIRA...!
12

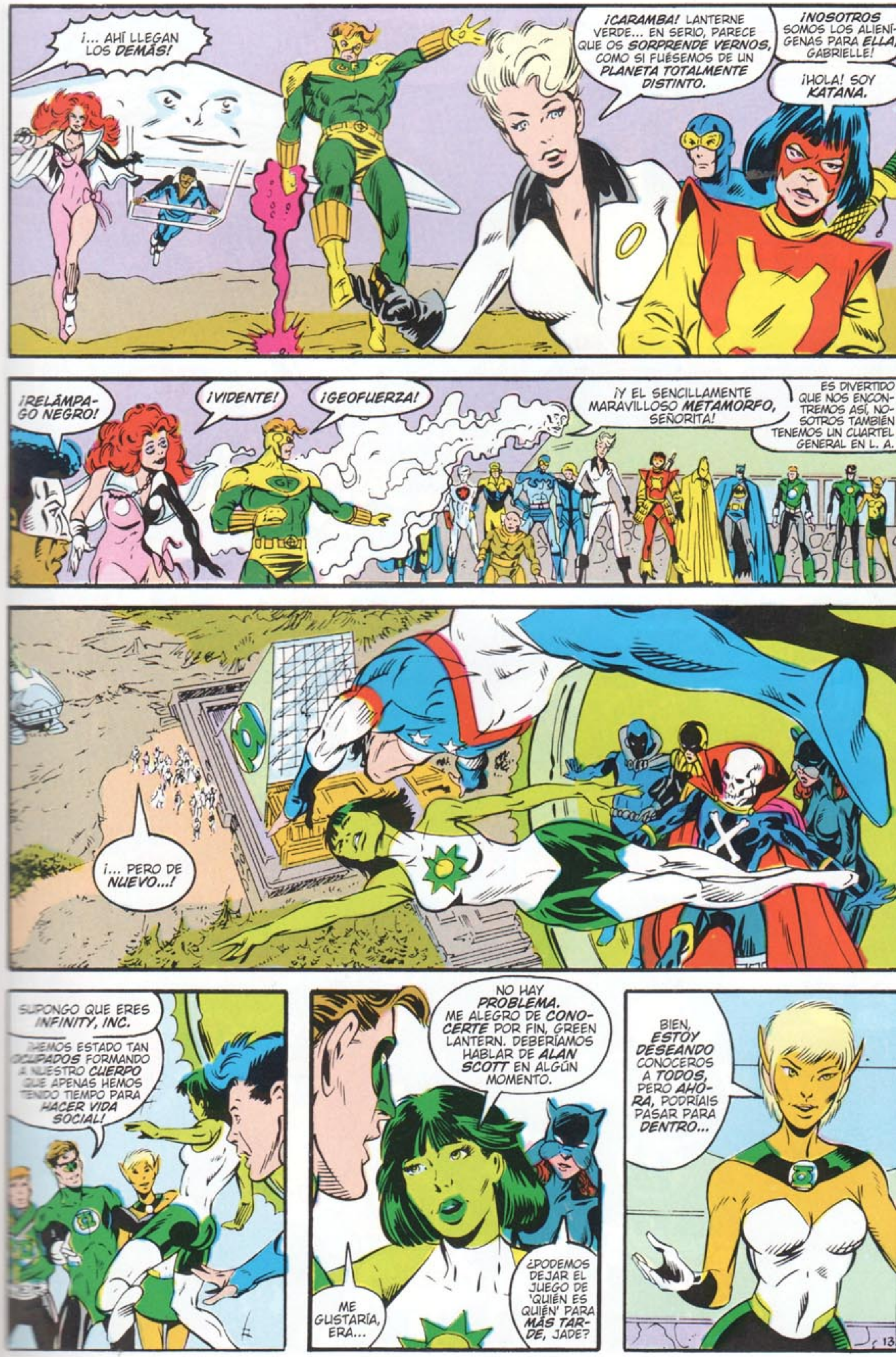
¡... AHÍ LLEGAN LOS DEMÁS!
¡CARAMBA! LANTERNE VERDE... EN SERIO, PARECE QUE OS SORPRENDE VERNOS, COMO SI FUÉSEMOS DE UN PLANETA TOTALMENTE DISTINTO.
¡NOSOTROS SOMOS LOS ALIENÍGENAS PARA ELLA, GABRIELLE!
¡HOLA! SOY KATANA.
¡RELÁMPAGO NEGRO!
¡VIDENTE!
¡GEOFUERZA!
¡Y EL SENCILLAMENTE MARAVILLOSO METAMORFO, SEÑORITA!
ES DIVERTIDO QUE NOS ENCONTREMOS ASÍ, NOSOTROS TAMBIÉN TENEMOS UN CUARTEL GENERAL EN L. A.
¡... PERO DE NUEVO...!
SUPONGO QUE ERES INFINITY, INC.
¡HEMOS ESTADO TAN OCUPADOS FORMANDO A NUESTRO CUERPO QUE APENAS HEMOS TENIDO TIEMPO PARA HACER VIDA SOCIAL!
NO HAY PROBLEMA. ME ALEGRO DE CONOCERTE POR FIN, GREEN LANTERN. DEBERÍAMOS HABLAR DE ALAN SCOTT EN ALGÚN MOMENTO.
ME GUSTARÍA, ERA...
¿PODEMOS DEJAR EL JUEGO DE 'QUIÉN ES QUIÉN' PARA MÁS TARDE, JADE?
BIEN, ESTOY DESEANDO CONOCEROS A TODOS, PERO AHORA, PODRÍAIS PASAR PARA DENTRO...
13

"LA *REUNIÓN* ESTÁ A PUNTO DE EMPEZAR."
¡*HALCONES!* ¡NOTO UN CAMBIO DE *ACTITUD* EN VOSOTROS, THANAGARIANOS!
¡ES UN ASUNTO *PERSONAL,* SI *NO TE IMPORTA,* DOCTOR!
¿ESA ES LA RAZÓN POR LA QUE OS HABÉIS TRASLADADO AL *SUR* TAN REPENTINAMENTE? ...
¡YA HABÍA VENIDO ANTES DESDE EUROPA A CALIFORNIA..., PERO NUNCA ACABÉ CON UN GRUPO COMO ESTE!
¡ÉSE ES *BOOSTER* CON UN *"OO"*!
YO SOLO ESTOY *ACTUANDO* COMO UN SUPERHÉROE, PERO ESTA GENTE SE LO *CREE...*
¡ESTE *NUEVO MUNDO* FELIZ ES TAN *EXTRAÑO...!*
¡*FIRESTORM!* ¡ME ALEGRO DE QUE TE HAYAS UNIDO A NOSOTROS!
ME PIDIERON QUE VINIERA Y AQUÍ ESTOY...
¿QUÉ LE *OCURRE?*
¿QUÉ LE PASA A ESTE *TÍO?*
QUIERO *DISCULPARME,* HAL...
14

¡DE ACUERDO, CREO QUE YA ESTAMOS TODOS!. ¡OS AGRADEZCO QUE HAYÁIS VENIDO CON TANTA RAPIDEZ!
¡LO QUE ACABA DE SABER NUESTRO CUERPO ESTA MISMA NOCHE ES TAN ASOMBROSO, INCLUSO PARA UN GRUPO ACOSTUMBRADO A TRABAJAR A ESCALA GALÁCTICA, QUE OS LO HEMOS QUERIDO COMUNICAR A TODOS DIRECTAMENTE!
AHORA OS VOY A PRESENTAR A DOS PERSONAS A LAS QUE ADMIRO...
...HERUDA HANDO HU, UN GUARDIÁN DEL UNIVERSO... UN INMORTAL DEL PLANETA OA, EN EL CENTRO DEL UNIVERSO...
... Y NADIA SAFIR, UNA ZAMARON... ¡UNA INMORTAL DEL PLANETA ZAMARON!
¡BIENVENIDOS! ¡ESTE GREEN LANTERN HABLA MUY BIEN DE VOSOTROS!
¡BLUE BETTLE, DURANTE LA CRISIS TODOS VOSOTROS ECHASTEIS EN FALTA A LOS GUARDIANES... LOS GREEN LANTERN ESTÁBAMOS SALVANDO EL UNIVERSO DE LA ANTIMATERIA MIENTRAS VOSOTROS SALVABAIS A LOS POSITIVOS!
¿POR QUÉ YO, SEÑOR? ¡SALVARÉ AL UNIVERSO SI ES NECESARIO, PERO POR REGLA GENERAL PREFERIRÍA ESTAR EN CHICAGO!
¡ESTA NOCHE VOY A HABLAROS DE LA INMORTALIDAD!
¡HACE CINCO BILLONES DE AÑOS, NADIA Y YO NACIMOS EN EL PLANETA MALTUS! ¡AUNQUE ENTONCES NO PODÍAMOS SABERLO, CON EL TIEMPO DESCUBRIMOS QUE ÉRAMOS LA PRIMERA RAZA QUE PODÍA VIVIR ETERNAMENTE!
SIN EMBARGO, DESDE ENTONCES LA RAZA YA NO TUVO QUE RENOVARSE GENERACIONALMENTE. ¡LOS SEXOS DEJARON DE NECESITARSE EL UNO AL OTRO!
LOS HOMBRES SE CONCENTRARON EN SUS MENTES... ¡MIS HERMANAS Y YO NOS CONCENTRAMOS EN NUESTROS CUERPOS!
¡ELLOS SE CONVIRTIERON EN MAESTROS DE LA CIENCIA Y TRATARON DE ORDENAR EL UNIVERSO! ¡NOSOTRAS NOS CONVERTIMOS EN MAESTRAS DEL MISTERIO Y TRATAMOS DE REINAR EN LOS MUNDOS!
DURANTE CINCO BILLONES DE AÑOS AMBOS SEXOS ALCANZARON OBJETIVOS...
¡...PERO FINALMENTE EL TIEMPO PASA TAMBIÉN PARA LOS INMORTALES!
15

"¡DESPUÉS DE LA CRISIS SOLO QUEDARON VEINTIDÓS GUARDIANES! ¡HERUPA Y YO DECIDIMOS COMPROBAR SI LA SITUACIÓN ENTRE HOBRES Y MUJERES PODÍA RESTABLECERSE!".
"¡SÍ ERA POSIBLE! POR ELLO VEINTIDÓS PAREJAS ABANDONAMOS ESTE UNIVERSO...".
"... PARA HACERLO!".
"CADA UNA DE LAS PAREJAS ESCOGIÓ UN MÉTODO DISTINTO PARA CANALIZAR LAS INUSUALES ENERGÍAS QUE AQUELLO GENERABA. EN EL CASO DE NADIA Y MÍO DECIDIMOS REAPARECER EN LA TIERRA...
"¡DE ESE MODO, COMO BIEN SABE NUESTRO CUERPO DE GREEN LANTERN, LA FUTURA RAZA DE INMORTALES QUE DEBÍA NACER EN ESTE UNIVERSO SERÍA DE ESTE MUNDO!"
¡ESTA NOCHE EMPIEZA EL FUTURO EN LA TIERRA Y EN TODO EL UNIVERSO!
¡ESTE ES EL MILENIO!
QUEDA CLARO, HERUPA HANDO HU, PERO LO QUE NO VEO AÚN ES...
... ¿QUÉ PINTAMOS NOSOTROS EN TODO ESTO?
¡ELEGIREMOS A DIEZ PERSONAS DE ESTE PLANETA PARA PROPULSARLOS AL FUTURO!
¡DEBERÉIS PROTEGERLES DE NUESTRO PASADO!
16.

HACE TRES BILLONES Y MEDIO DE AÑOS, LOS GUARDIANES HICIMOS UN PLAN PARA ORDENAR EL UNIVERSO, TAL COMO HA DICHO NADIA. CREAMOS UN CUERPO DE ANDROIDES PARA QUE ACTUARA EN NUESTRO NOMBRE UTILIZANDO LA ENERGÍA VERDE QUE HAY EN NUESTROS CUERPOS...
¡... LES LLAMAMOS MANHUNTERS!
¡PERO DESPUÉS DE UN BILLÓN Y MEDIO DE AÑOS SE REBELARON CONTRA NOSOTROS! ¡QUIZÁ PORQUE VIVÍAN EN ENTORNOS EXTRAÑOS, QUIZÁ PORQUE FALLAMOS AL DISEÑARLOS, NUNCA LO SUPIMOS!
CON GRAN PESAR, TUVIMOS QUE DESPOJARLES DE NUESTRA ENERGÍA...
¡... Y LES CONVERTIMOS EN AGENTES VIVIENTES! DE ESE MODO SURGIÓ EL CUERPO DE LOS GREEN LANTERN, CUYO ÉXITO HA PERDURADO DURANTE TRES BILLONES DE AÑOS...
... PERO LO QUE NO SABÍAMOS, ES QUE LOS ANDROIDES NO ACEPTARON LA DERROTA, POCO IMPORTA SI ERAN PERFECTOS O HUMANOS...
¡NO, QUERÍAN VENGANZA! DESAPARECIERON EN OTROS MUNDOS E INICIARON EXPERIMENTOS CON ELLOS MISMOS PARA RECUPERAR EL GRAN PODER A TRAVÉS DE FUENTES ALTERNATIVAS.
ELLOS TABIÉN HAN VIVIDO TRES BILLONES DE AÑOS...
¡ALGUNOS DE NOSOTROS LES DETUVIMOS UNA VEZ!
¡OH, MUJER! ¿UNA VEZ EN TRES BILLONES DE AÑOS? ¡AUNQUE NO TENÍAN MADRES, SE PARECEN A LAS MUJERES DE OAN!
¡ENCONTRARON EL PODER Y TAMBIÉN EL LADO OSCURO!
AHORA ACTÚAN EN CIENTOS DE MUNDOS DE FORMA ENCUBIERTA, PERO CUANDO POR ALGUNA RAZÓN OCURRE ALGO...
¡... AHÍ ESTÁN!
¡Y EN MUCHOS MUNDOS SUS LEYENDAS NEGRAS HAN LLEGADO A OÍDOS DE ALGUNOS HUMANOS QUE QUIEREN IMITARLES!

¡SUPONGO QUE ESOS MANHUNTERS SON UNA AMENZA PARA LAS DIEZ PERSONAS QUE QUERÉIS ESCOGER JUSTAMENTE PORQUE SON LOS ELEGIDOS!
DEBO DECIRTE, GUARDIÁN... NI A KATAR NI A MÍ NOS GUSTA LA GENTE QUE MANIPULA A LOS SERES MÁS DÉBILES.
¡PUES A MÍ ME HUBIERA GUSTADO QUE VINIERAIS A AYUDAR AL DIFUNTO MARTE!
SÍ, ¿POR QUÉ SE HA ELEGIDO A LA TIERRA PARA ESTO Y NO A UN MUNDO MÁS EVOLUCIONADO, COMO POR EJEMPLO...?
¿NEW GENESIS?
PUES... SÍ.
¡LA EVOLUCIÓN ES RELATIVA, MISTER MILAGRO! ¡HAY TANTOS NIVELES QUE DEBEMOS SUPERAR PARA CRECER!
PRECISAMENTE, DOCTOR. DESTINO. ¡LA TIERRA TIENE CUALIDADES MUY ESPECIALES... QUE TÚ PROBABLEMENTE NO CONOCES...!
SÍ...
¡BUENO, CREO QUE SUENA BIEN TAL COMO ESTÁN LAS COSAS!
¡INFINITY, INC. SABE LO QUE ES NACER ESPECIAL... Y A NOSOTROS NOS GUSTA!
APRIETA ESTE BOTÓN... LEVANTA ESTA PALANCA...
... ¿QUIÉN DEMONIOS QUIERE VIVIR ETERNAMENTE?
¿PUEDO HACER UNA PREGUNTA PRÁCTICA?
¿DÓNDE ENCAJAN LOS DIEZ TITANES EN TODO ESTO?
¡UNO DE LOS ELEGIDOS ES UN TITÁN, PERO PRIMERO QUEREMOS HABLAR CON ELLA A SOLAS!
¡NOS REFERIMOS A TERRA!
PERO...
¡... MI HERMANA ESTÁ MUERTA...!
18

¿MUERTA?
¡ESE ES EL PRECIO QUE TENEMOS QUE PAGAR POR IDEAR UN PLAN TAN AMBICIOSO PARA EL UNIVERSO!
¡SOMOS COMO DIOSES, PERO NO SOMOS DIOSES... NO SOMOS OMNISCIENTES!
¡NECESITAMOS REFLEXIONAR! ¡GRACIAS POR VENIR! ¡OS VOLVEREMOS A CONTACTAR CUANDO ESTEMOS COMPLETAMENTE PREPARADOS!
"¡COMO DIOSES PERO NO SOMOS DIOSES!". LO MISMO PODRÍA DECIRSE DE CUALQUIER INTRUSO, ASÍ QUE, ¿POR QUÉ SE ENTROMETEN?
¡HE MIRADO A LA MUERTE DIRECTAMENTE A LOS OJOS... Y AHORA ESTO...!
SI ELLOS NO SABEN LO QUE HACEN, ¿CÓMO VAMOS A SABERLO NOSOTROS?
¡STIX NIX HIX PIX!
¡SIGO CONFIANDO EN ELLOS!
SOLO UNOS POCOS ENTRE NOSOTROS TENEMOS EL PRIVILEGIO DE HABER NACIDO ESPECIALES, OBSIDIAN.
¡ESPERAD!
19.

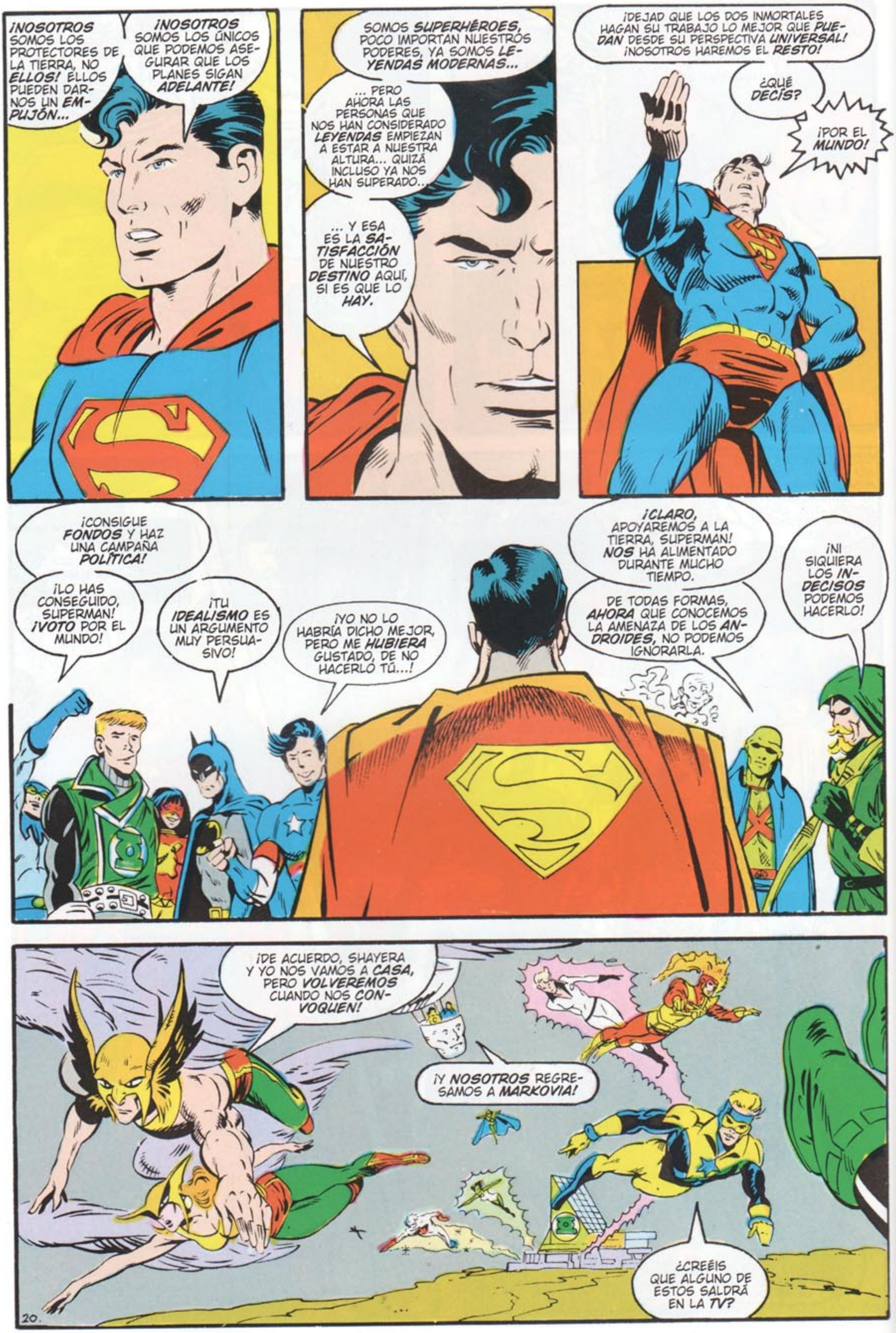
¡NOSOTROS SOMOS LOS PROTECTORES DE LA TIERRA, NO ELLOS! ELLOS PUEDEN DARNOS UN EMPUJÓN...
¡NOSOTROS SOMOS LOS ÚNICOS QUE PODEMOS ASEGURAR QUE LOS PLANES SIGAN ADELANTE!
SOMOS SUPERHÉROES, POCO IMPORTAN NUESTROS PODERES, YA SOMOS LEYENDAS MODERNAS...
... PERO AHORA LAS PERSONAS QUE NOS HAN CONSIDERADO LEYENDAS EMPIEZAN A ESTAR A NUESTRA ALTURA... QUIZÁ INCLUSO YA NOS HAN SUPERADO...
... Y ESA ES LA SATISFACCIÓN DE NUESTRO DESTINO AQUÍ, SI ES QUE LO HAY.
¡DEJAD QUE LOS DOS INMORTALES HAGAN SU TRABAJO LO MEJOR QUE PUEDAN DESDE SU PERSPECTIVA UNIVERSAL! ¡NOSOTROS HAREMOS EL RESTO!
¿QUÉ DECÍS?
¡POR EL MUNDO!
¡CONSIGUE FONDOS Y HAZ UNA CAMPAÑA POLÍTICA!
¡LO HAS CONSEGUIDO, SUPERMAN! ¡VOTO POR EL MUNDO!
¡TU IDEALISMO ES UN ARGUMENTO MUY PERSUASIVO!
¡YO NO LO HABRÍA DICHO MEJOR, PERO ME HUBIERA GUSTADO, DE NO HACERLO TÚ...!
¡CLARO, APOYAREMOS A LA TIERRA, SUPERMAN! NOS HA ALIMENTADO DURANTE MUCHO TIEMPO.
DE TODAS FORMAS, AHORA QUE CONOCEMOS LA AMENAZA DE LOS ANDROIDES, NO PODEMOS IGNORARLA.
¡NI SIQUIERA LOS INDECISOS PODEMOS HACERLO!
¡DE ACUERDO, SHAYERA Y YO NOS VAMOS A CASA, PERO VOLVEREMOS CUANDO NOS CONVOQUEN!
¡Y NOSOTROS REGRESAMOS A MARKOVIA!
¿CREÉIS QUE ALGUNO DE ESTOS SALDRÁ EN LA TV?
20.

¡ASÍ PUES, LOS HÉROES SE MARCHAN ENSIMISMADOS EN SUS PROPIOS PENSAMIENTOS!
¡PERDONAD, MIEMBROS DE LA LIGA...! ¡TENGO QUE HABLAR CON VOSOTROS!
LA LIGA DE LA JUSTICIA...
FIRESTORM...
¡HOLA, HERO! ¡SABÍA QUE TARDE O TEMPRANO APARECERÍAS POR LA OFICINA DE STEIN!
FERGUSON...
LOS REBELDES...
¡DOCTOR JACE, NO VAS A CREERTE LO QUE ACABA DE PASAR!
FLASH...
¡HOLA, PADRE! ¿CÓMO VAN LAS ESTAFAS?
WONDER WOMAN...
¡POR LA GRAN HERA! ¡EL DIOS PAN ESTÁ AL ACECHO EN LA ISLA DEL PARAÍSO!
21

¡LIGA DE LA JUSTICIA... HA LLEGADO EL MOMENTO DE REVELAROS MI SECRETO!
CCCP
SI NO DEJAS DE AYUDAR A LOS GUARDIANES A CREAR INMORTALES...
UTILIZARÉ EL PODER QUE ME CONCEDIERON MIS MAESTROS PARA DESTRUIRTE POR COMPLETO.
SÍ, HIJO. SOY UN MANHUNTER, ME FUISTE ASIGNADO EN SECRETO DURANTE TODOS ESTOS AÑOS...
¡... NINGÚN HOMBRE...!
¡... NINGUNA MUJER...!
¡... ESCAPA DE LOS MANHUNTERS!
SÍ, ES UN DÍA NORMAL Y CORRIENTE... Y EL ÚLTIMO DÍA DE VIDA TAL Y COMO LA CONOCEMOS!
FIN DEL CAPÍTULO

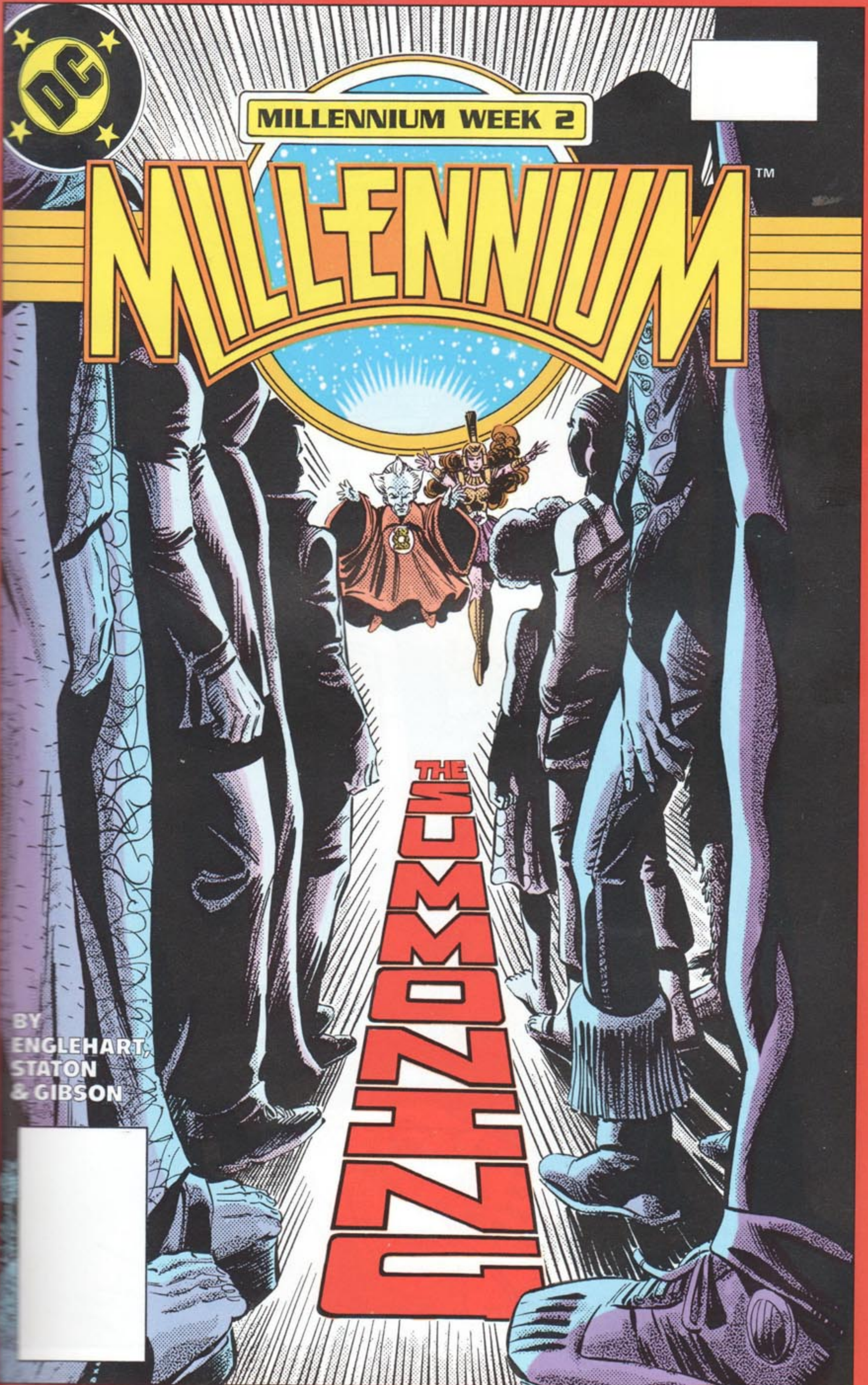
DC
MILLENNIUM WEEK 2
MILLENNIUM™
THE SUMMONING
BY ENGLEHART, STATON & GIBSON

MILENIO SEGUNDA SEMANA - **DEBAJO**

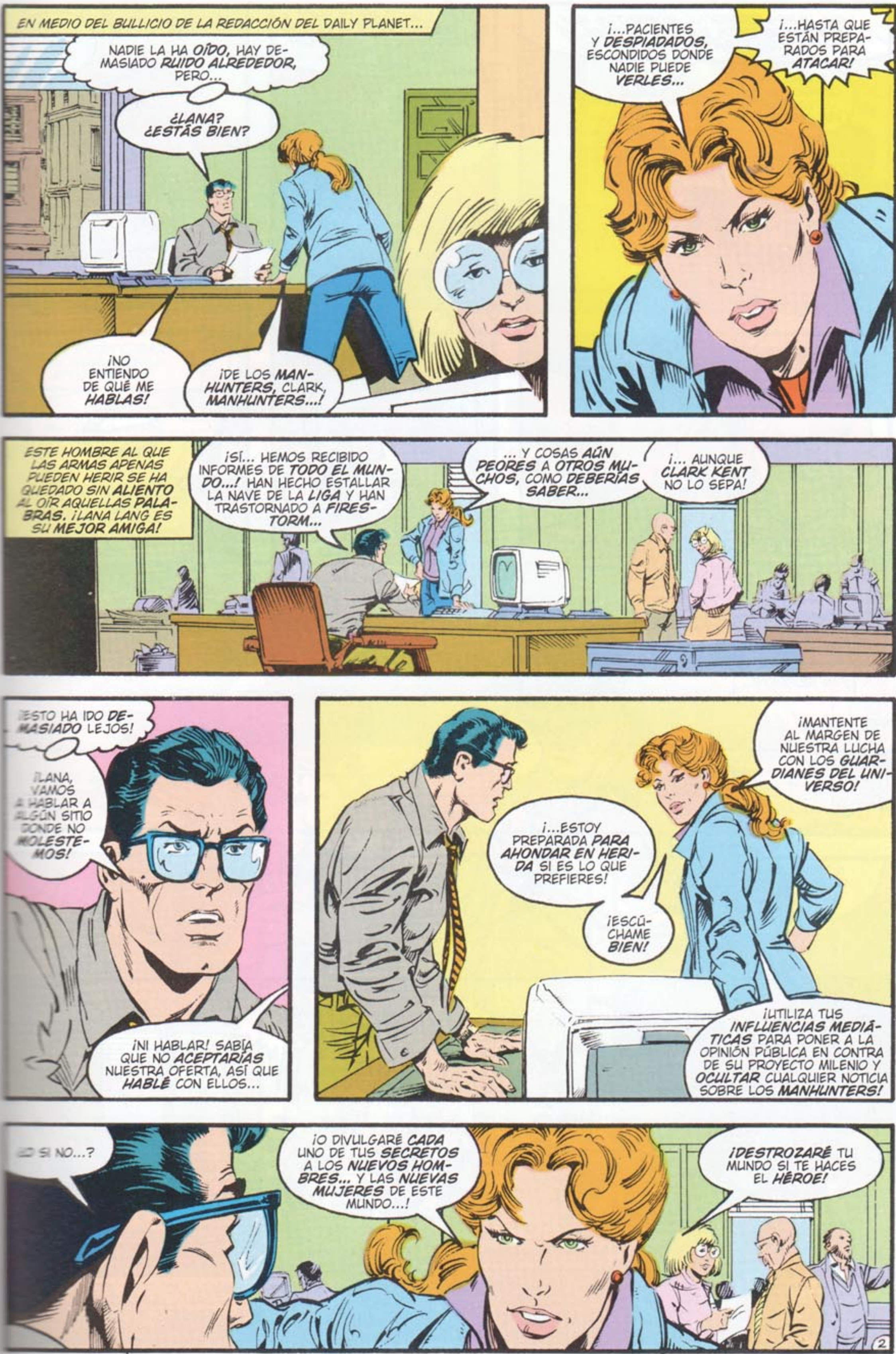
EN MEDIO DEL BULLICIO DE LA REDACCIÓN DEL DAILY PLANET...
NADIE LA HA OÍDO, HAY DEMASIADO RUIDO ALREDEDOR, PERO...
¿LANA? ¿ESTÁS BIEN?
¡NO ENTIENDO DE QUÉ ME HABLAS!
¡DE LOS MANHUNTERS, CLARK, MANHUNTERS...!
¡...PACIENTES Y DESPIADADOS, ESCONDIDOS DONDE NADIE PUEDE VERLES...
¡...HASTA QUE ESTÁN PREPARADOS PARA ATACAR!
ESTE HOMBRE AL QUE LAS ARMAS APENAS PUEDEN HERIR SE HA QUEDADO SIN ALIENTO AL OÍR AQUELLAS PALABRAS. ¡LANA LANG ES SU MEJOR AMIGA!
¡SÍ... HEMOS RECIBIDO INFORMES DE TODO EL MUNDO...! HAN HECHO ESTALLAR LA NAVE DE LA LIGA Y HAN TRASTORNADO A FIRESTORM...
... Y COSAS AÚN PEORES A OTROS MUCHOS, COMO DEBERÍAS SABER...
¡... AUNQUE CLARK KENT NO LO SEPA!
¡ESTO HA IDO DEMASIADO LEJOS!
¡LANA, VAMOS A HABLAR A ALGÚN SITIO DONDE NO MOLESTEMOS!
¡NI HABLAR! SABÍA QUE NO ACEPTARÍAS NUESTRA OFERTA, ASÍ QUE HABLÉ CON ELLOS...
¡MANTENTE AL MARGEN DE NUESTRA LUCHA CON LOS GUARDIANES DEL UNIVERSO!
¡...ESTOY PREPARADA PARA AHONDAR EN HERIDA SI ES LO QUE PREFIERES!
¡ESCÚCHAME BIEN!
¡UTILIZA TUS INFLUENCIAS MEDIÁTICAS PARA PONER A LA OPINIÓN PÚBLICA EN CONTRA DE SU PROYECTO MILENIO Y OCULTAR CUALQUIER NOTICIA SOBRE LOS MANHUNTERS!
¿O SI NO...?
¡O DIVULGARÉ CADA UNO DE TUS SECRETOS A LOS NUEVOS HOMBRES... Y LAS NUEVAS MUJERES DE ESTE MUNDO...!
¡DESTROZARÉ TU MUNDO SI TE HACES EL HÉROE!
2

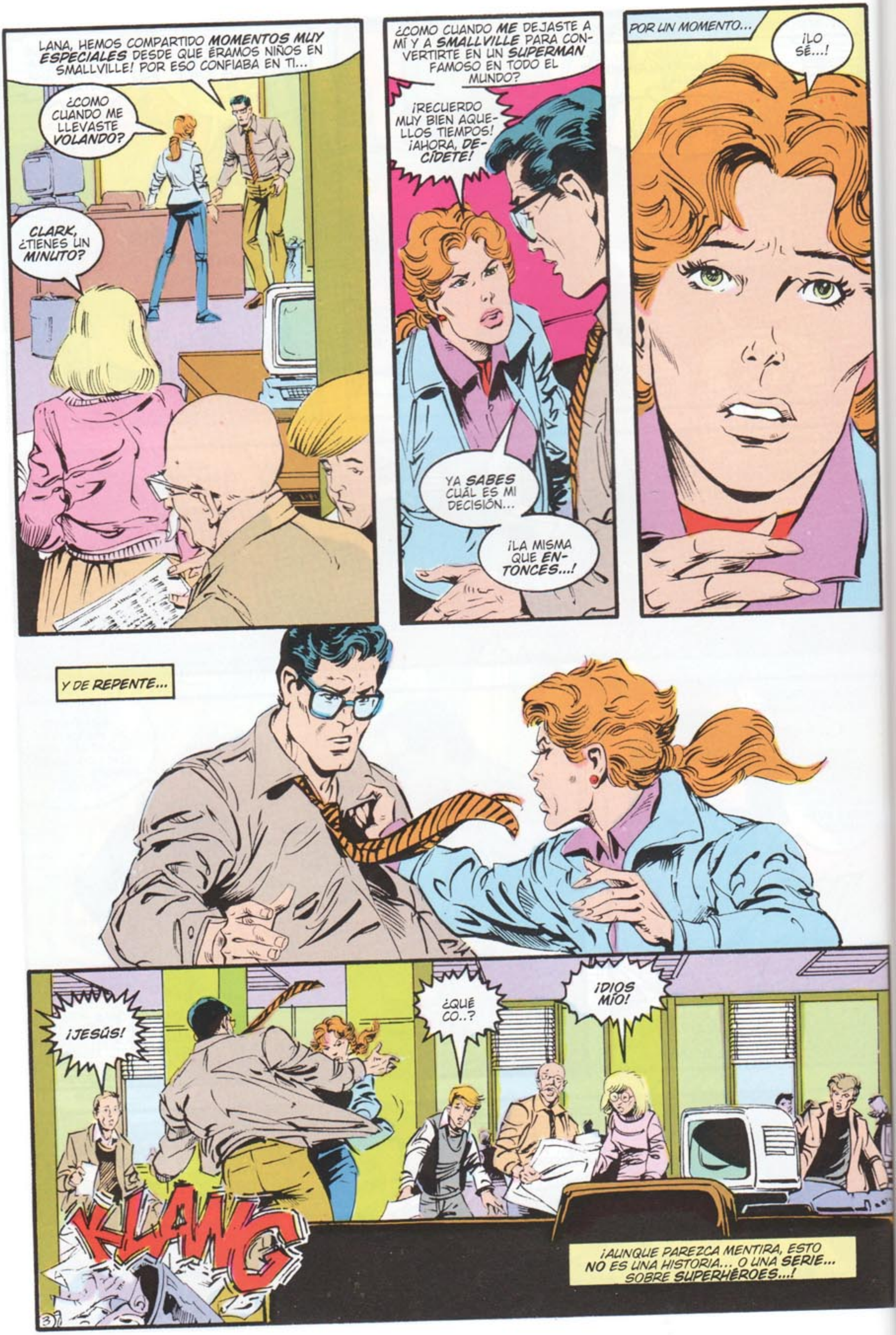
LANA, HEMOS COMPARTIDO MOMENTOS MUY ESPECIALES DESDE QUE ÉRAMOS NIÑOS EN SMALLVILLE! POR ESO CONFIABA EN TI...
¿COMO CUANDO ME LLEVASTE VOLANDO?
CLARK, ¿TIENES UN MINUTO?
¿COMO CUANDO ME DEJASTE A MÍ Y A SMALLVILLE PARA CONVERTIRTE EN UN SUPERMAN FAMOSO EN TODO EL MUNDO?
¡RECUERDO MUY BIEN AQUELLOS TIEMPOS! ¡AHORA, DECÍDETE!
YA SABES CUÁL ES MI DECISIÓN...
¡LA MISMA QUE ENTONCES...!
POR UN MOMENTO...
¡LO SÉ...!
Y DE REPENTE...
¡JESÚS!
¿QUÉ CO..?
¡DIOS MÍO!
KLANG
¡AUNQUE PAREZCA MENTIRA, ESTO NO ES UNA HISTORIA... O UNA SERIE... SOBRE SUPERHÉROES...!
3

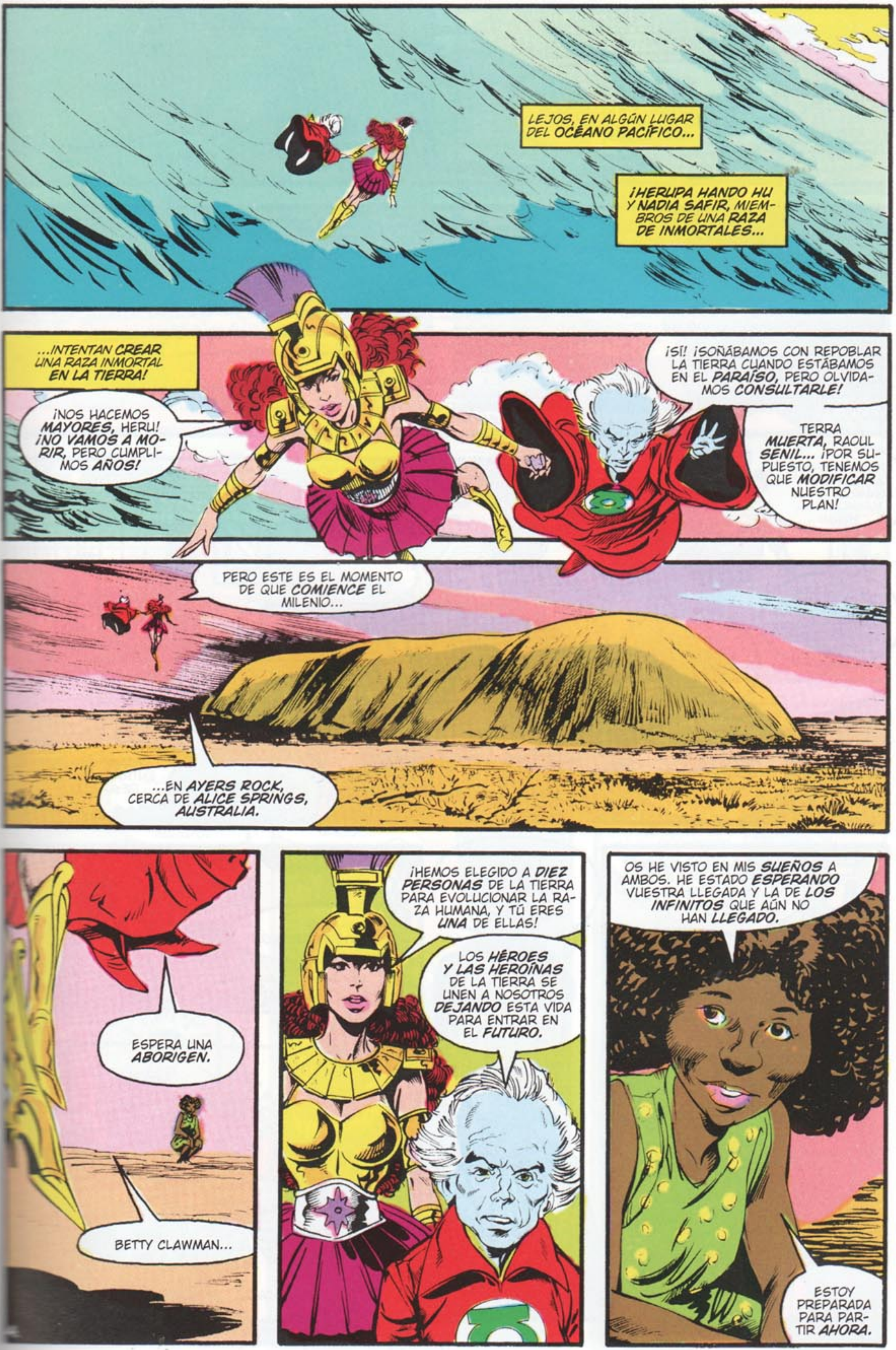
LEJOS, EN ALGÚN LUGAR DEL OCÉANO PACÍFICO...
¡HERUPA HANDO HU Y NADIA SAFIR, MIEMBROS DE UNA RAZA DE INMORTALES...
...INTENTAN CREAR UNA RAZA INMORTAL EN LA TIERRA!
¡NOS HACEMOS MAYORES, HERU! ¡NO VAMOS A MORIR, PERO CUMPLIMOS AÑOS!
¡SÍ! ¡SOÑÁBAMOS CON REPOBLAR LA TIERRA CUANDO ESTÁBAMOS EN EL PARAÍSO, PERO OLVIDAMOS CONSULTARLE!
TERRA MUERTA, RAOUL SENIL... ¡POR SUPUESTO, TENEMOS QUE MODIFICAR NUESTRO PLAN!
PERO ESTE ES EL MOMENTO DE QUE COMIENCE EL MILENIO...
...EN AYERS ROCK, CERCA DE ALICE SPRINGS, AUSTRALIA.
ESPERA UNA ABORIGEN.
BETTY CLAWMAN...
¡HEMOS ELEGIDO A DIEZ PERSONAS DE LA TIERRA PARA EVOLUCIONAR LA RAZA HUMANA, Y TÚ ERES UNA DE ELLAS!
LOS HÉROES Y LAS HEROÍNAS DE LA TIERRA SE UNEN A NOSOTROS DEJANDO ESTA VIDA PARA ENTRAR EN EL FUTURO.
OS HE VISTO EN MIS SUEÑOS A AMBOS. HE ESTADO ESPERANDO VUESTRA LLEGADA Y LA DE LOS INFINITOS QUE AÚN NO HAN LLEGADO.
ESTOY PREPARADA PARA PARTIR AHORA.

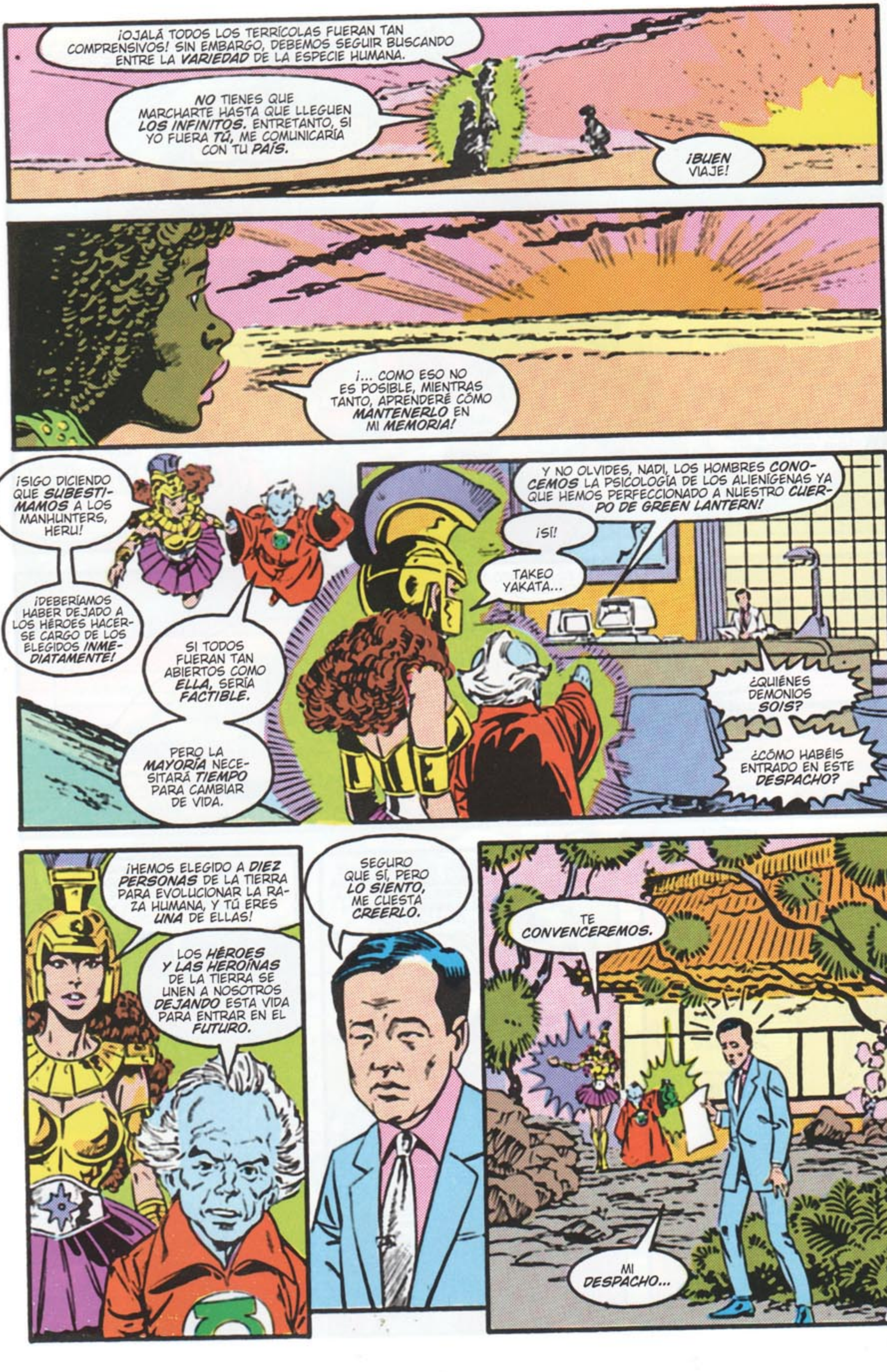
¡OJALÁ TODOS LOS TERRÍCOLAS FUERAN TAN COMPRENSIVOS! SIN EMBARGO, DEBEMOS SEGUIR BUSCANDO ENTRE LA VARIEDAD DE LA ESPECIE HUMANA.
NO TIENES QUE MARCHARTE HASTA QUE LLEGUEN LOS INFINITOS. ENTRETANTO, SI YO FUERA TÚ, ME COMUNICARÍA CON TU PAÍS.
¡BUEN VIAJE!
¡... COMO ESO NO ES POSIBLE, MIENTRAS TANTO, APRENDERÉ CÓMO MANTENERLO EN MI MEMORIA!
¡SIGO DICIENDO QUE SUBESTIMAMOS A LOS MANHUNTERS, HERU!
¡DEBERÍAMOS HABER DEJADO A LOS HÉROES HACERSE CARGO DE LOS ELEGIDOS INMEDIATAMENTE!
SI TODOS FUERAN TAN ABIERTOS COMO ELLA, SERÍA FACTIBLE.
PERO LA MAYORÍA NECESITARÁ TIEMPO PARA CAMBIAR DE VIDA.
Y NO OLVIDES, NADI, LOS HOMBRES CONOCEMOS LA PSICOLOGÍA DE LOS ALIENÍGENAS YA QUE HEMOS PERFECCIONADO A NUESTRO CUERPO DE GREEN LANTERN!
¡SÍ!
TAKEO YAKATA...
¿QUIÉNES DEMONIOS SOIS?
¿CÓMO HABÉIS ENTRADO EN ESTE DESPACHO?
¡HEMOS ELEGIDO A DIEZ PERSONAS DE LA TIERRA PARA EVOLUCIONAR LA RAZA HUMANA, Y TÚ ERES UNA DE ELLAS!
LOS HÉROES Y LAS HEROÍNAS DE LA TIERRA SE UNEN A NOSOTROS DEJANDO ESTA VIDA PARA ENTRAR EN EL FUTURO.
SEGURO QUE SÍ, PERO LO SIENTO, ME CUESTA CREERLO.
TE CONVENCEREMOS.
MI DESPACHO...

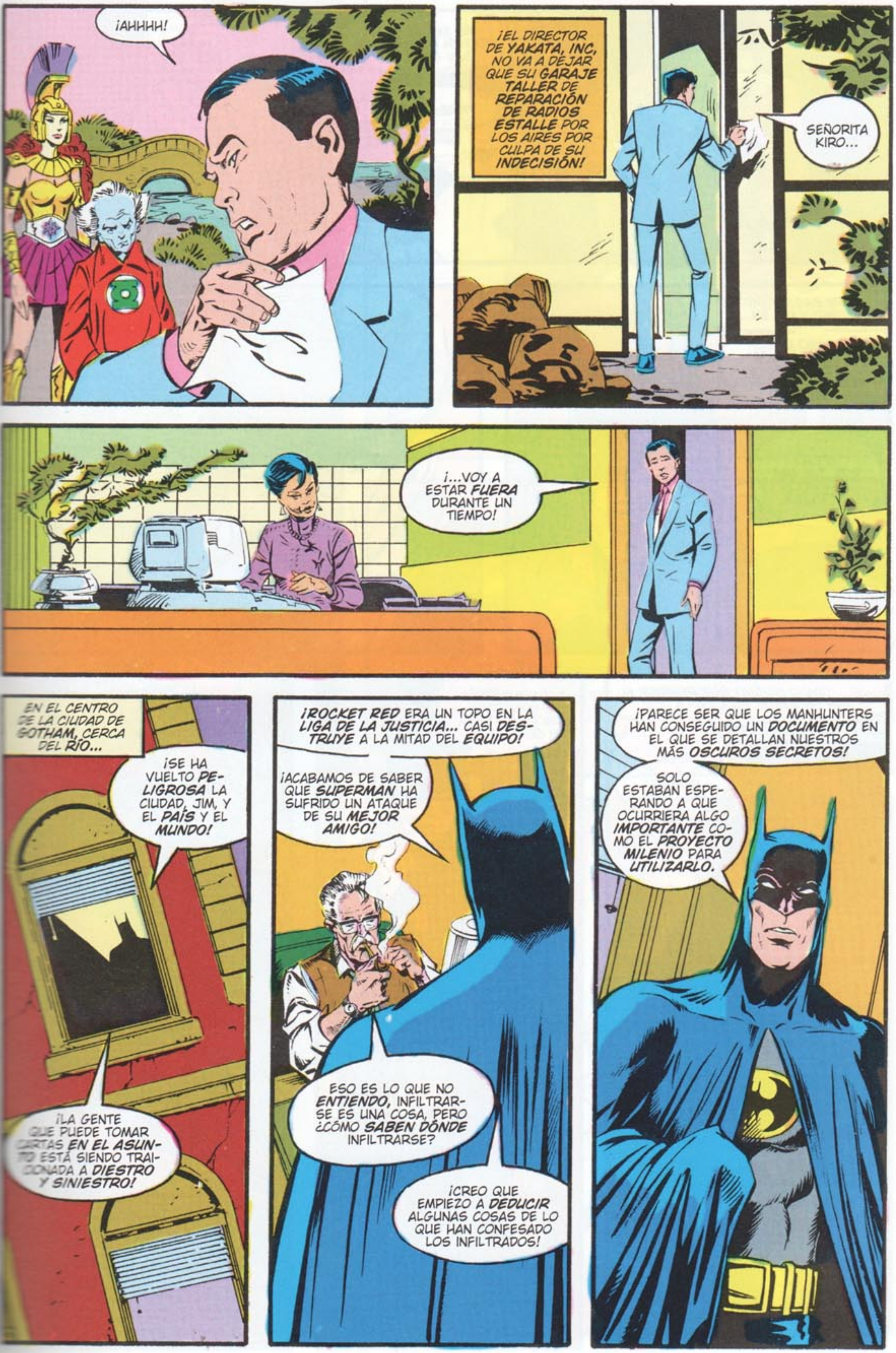
¡AHHHH!
¡EL DIRECTOR DE YAKATA, INC. NO VA A DEJAR QUE SU GARAJE TALLER DE REPARACIÓN DE RADIOS ESTALLE POR LOS AIRES POR CULPA DE SU INDECISIÓN!
SEÑORITA KIRO...
¡...VOY A ESTAR FUERA DURANTE UN TIEMPO!
EN EL CENTRO DE LA CIUDAD DE GOTHAM, CERCA DEL RÍO...
¡SE HA VUELTO PELIGROSA LA CIUDAD, JIM, Y EL PAÍS Y EL MUNDO!
¡LA GENTE QUE PUEDE TOMAR CARTAS EN EL ASUNTO ESTÁ SIENDO TRAICIONADA A DIESTRO Y SINIESTRO!
¡ROCKET RED ERA UN TOPO EN LA LIGA DE LA JUSTICIA... CASI DESTRUYE A LA MITAD DEL EQUIPO!
¡ACABAMOS DE SABER QUE SUPERMAN HA SUFRIDO UN ATAQUE DE SU MEJOR AMIGO!
ESO ES LO QUE NO ENTIENDO, INFILTRARSE ES UNA COSA, PERO ¿CÓMO SABEN DÓNDE INFILTRARSE?
¡CREO QUE EMPIEZO A DEDUCIR ALGUNAS COSAS DE LO QUE HAN CONFESADO LOS INFILTRADOS!
¡PARECE SER QUE LOS MANHUNTERS HAN CONSEGUIDO UN DOCUMENTO EN EL QUE SE DETALLAN NUESTROS MÁS OSCUROS SECRETOS!
SOLO ESTABAN ESPERANDO A QUE OCURRIERA ALGO IMPORTANTE COMO EL PROYECTO MILENIO PARA UTILIZARLO.

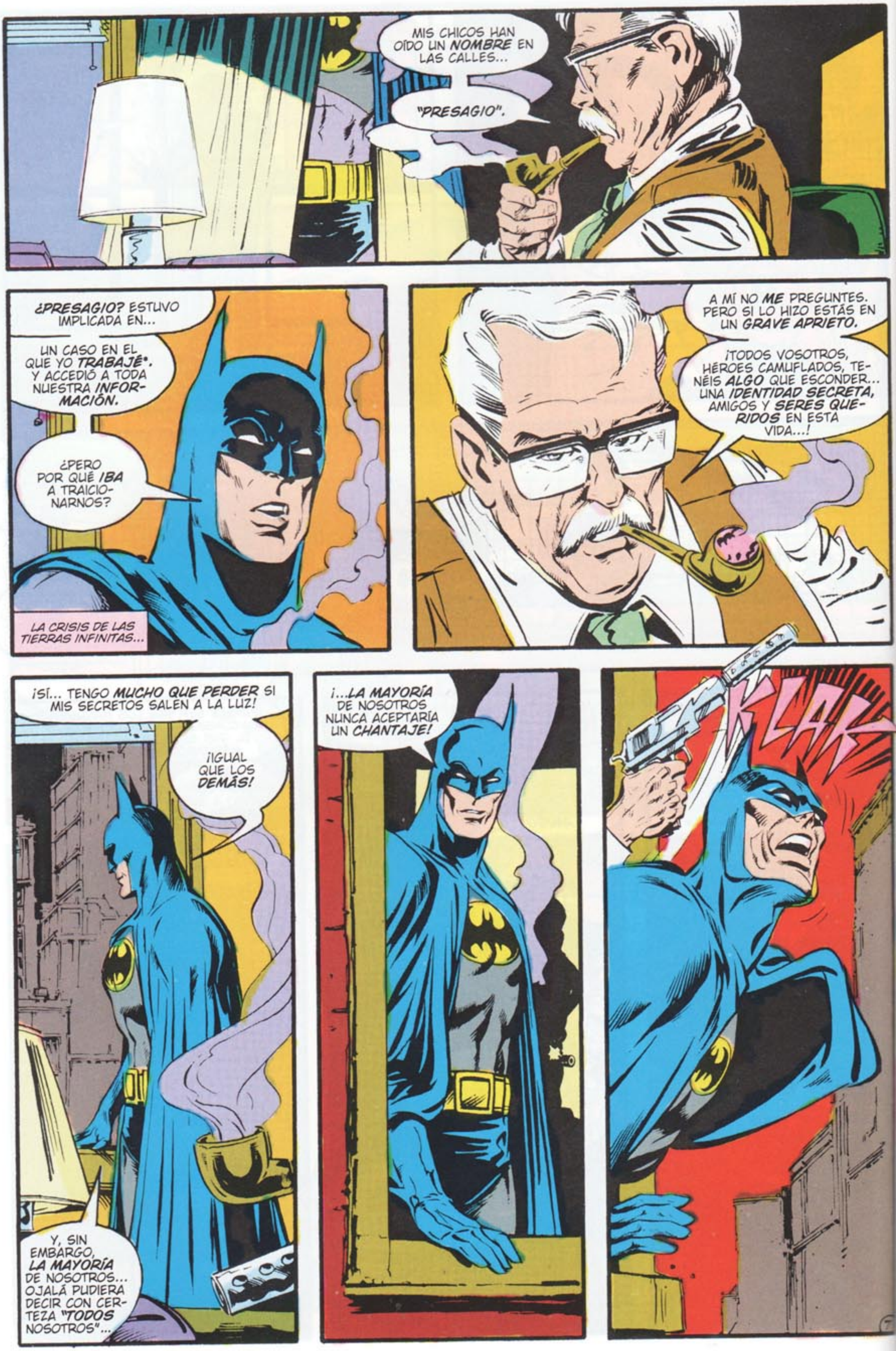
MIS CHICOS HAN OÍDO UN NOMBRE EN LAS CALLES...
"PRESAGIO".
¿PRESAGIO? ESTUVO IMPLICADA EN...
UN CASO EN EL QUE YO TRABAJÉ*. Y ACCEDIÓ A TODA NUESTRA INFORMACIÓN.
¿PERO POR QUÉ IBA A TRAICIONARNOS?
LA CRISIS DE LAS TIERRAS INFINITAS...
A MÍ NO ME PREGUNTES. PERO SI LO HIZO ESTÁS EN UN GRAVE APRIETO.
¡TODOS VOSOTROS, HÉROES CAMUFLADOS, TENÉIS ALGO QUE ESCONDER... UNA IDENTIDAD SECRETA, AMIGOS Y SERES QUERIDOS EN ESTA VIDA...!
¡SÍ... TENGO MUCHO QUE PERDER SI MIS SECRETOS SALEN A LA LUZ!
¡IGUAL QUE LOS DEMÁS!
Y, SIN EMBARGO, LA MAYORÍA DE NOSOTROS... OJALÁ PUDIERA DECIR CON CERTEZA "TODOS NOSOTROS"...
¡...LA MAYORÍA DE NOSOTROS NUNCA ACEPTARÍA UN CHANTAJE!
KLAK
7

LO SA-
BEMOS...
ESO
ES CHINA,
HERU!
UN MUNDO
BONITO, ¿VER-
DAD?
UMMMM
¿HAS OÍDO...?
¡ESA LUZ!
¡PUEDE QUE FLASH PUDIERA VERLA EN SU VELOCIDAD MÁXIMA Y PUEDE QUE NO...!
¡...NINGÚN OTRO TERRÍCOLA PODRÍA VER SU DESTELLO ANTES DE QUE SE DETUVIERA!
¡SOY
PRESAGIO!
8

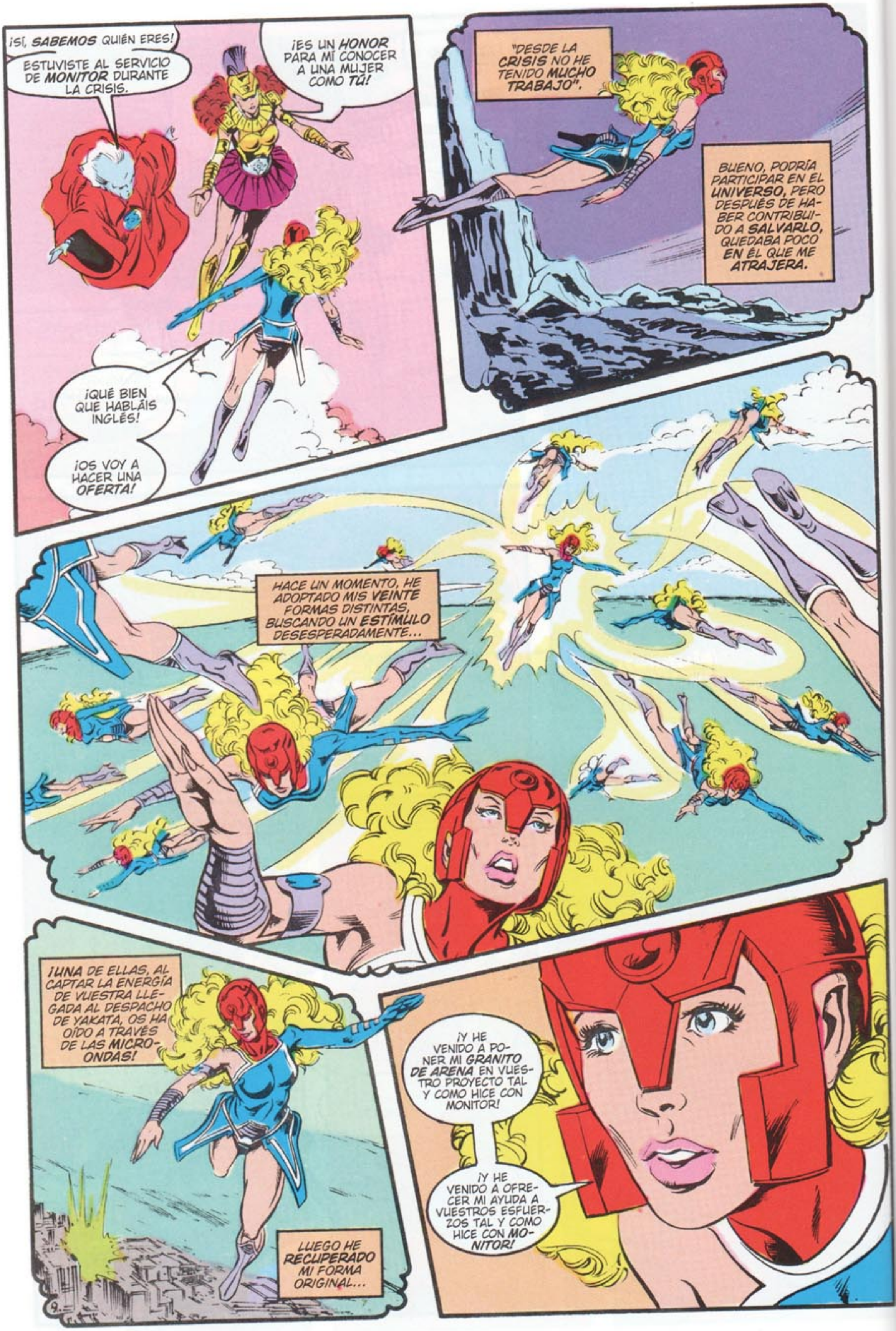

¡SÍ, SABEMOS QUIÉN ERES!
ESTUVISTE AL SERVICIO DE MONITOR DURANTE LA CRISIS.
¡ES UN HONOR PARA MÍ CONOCER A UNA MUJER COMO TÚ!
¡QUÉ BIEN QUE HABLÁIS INGLÉS!
¡OS VOY A HACER UNA OFERTA!
"DESDE LA CRISIS NO HE TENIDO MUCHO TRABAJO".
BUENO, PODRÍA PARTICIPAR EN EL UNIVERSO, PERO DESPUÉS DE HABER CONTRIBUIDO A SALVARLO, QUEDABA POCO EN ÉL QUE ME ATRAJERA.
HACE UN MOMENTO, HE ADOPTADO MIS VEINTE FORMAS DISTINTAS, BUSCANDO UN ESTÍMULO DESESPERADAMENTE...
¡UNA DE ELLAS, AL CAPTAR LA ENERGÍA DE VUESTRA LLEGADA AL DESPACHO DE YAKATA, OS HA OÍDO A TRAVÉS DE LAS MICROONDAS!
LUEGO HE RECUPERADO MI FORMA ORIGINAL...
¡Y HE VENIDO A PONER MI GRANITO DE ARENA EN VUESTRO PROYECTO TAL Y COMO HICE CON MONITOR!
¡Y HE VENIDO A OFRECER MI AYUDA A VUESTROS ESFUERZOS TAL Y COMO HICE CON MONITOR!

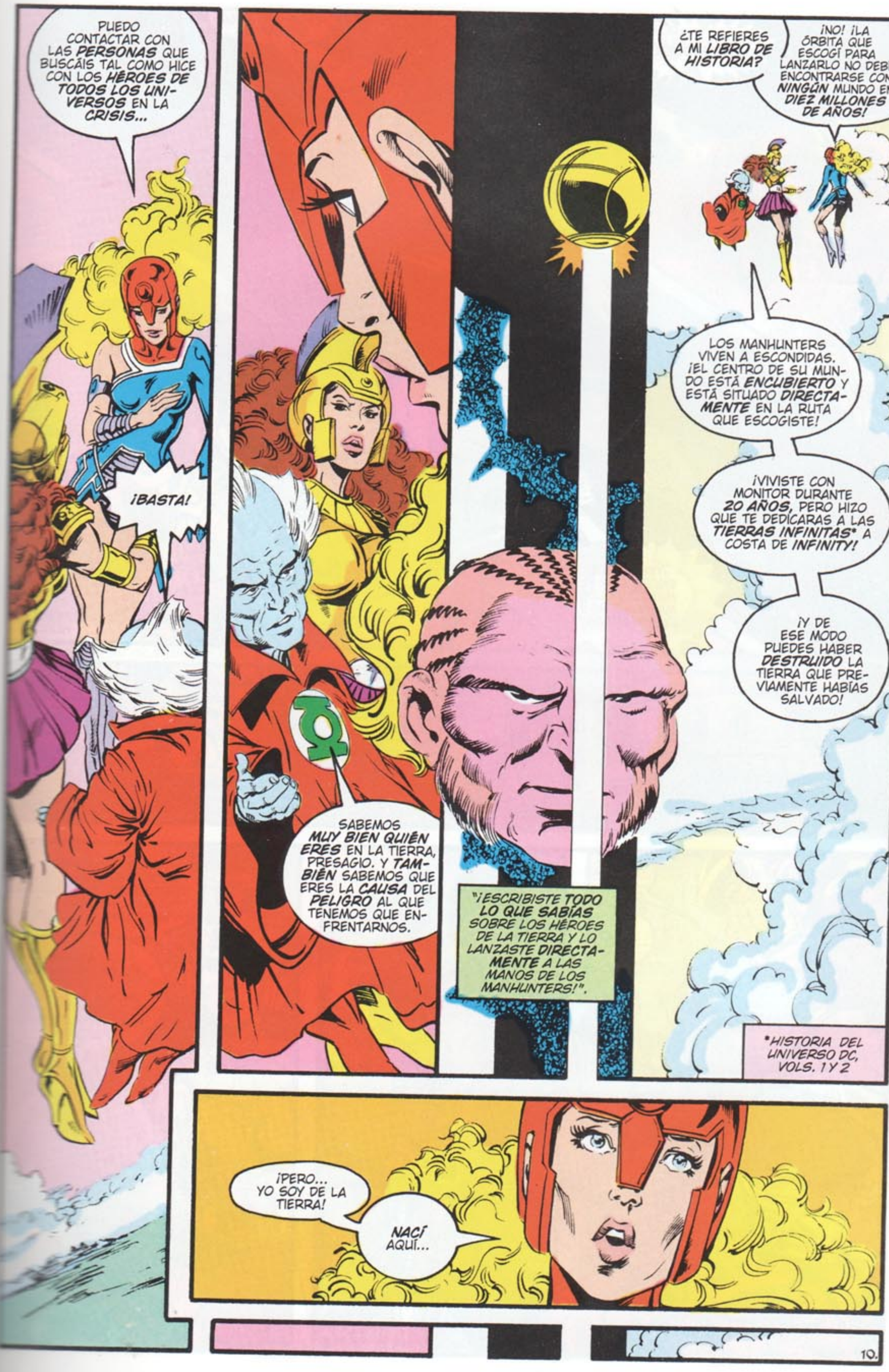
PUEDO CONTACTAR CON LAS PERSONAS QUE BUSCÁIS TAL COMO HICE CON LOS HÉROES DE TODOS LOS UNIVERSOS EN LA CRISIS...
¡BASTA!
SABEMOS MUY BIEN QUIÉN ERES EN LA TIERRA, PRESAGIO. Y TAMBIÉN SABEMOS QUE ERES LA CAUSA DEL PELIGRO AL QUE TENEMOS QUE ENFRENTARNOS.
"¡ESCRIBISTE TODO LO QUE SABÍAS SOBRE LOS HÉROES DE LA TIERRA Y LO LANZASTE DIRECTAMENTE A LAS MANOS DE LOS MANHUNTERS!".
¿TE REFIERES A MI LIBRO DE HISTORIA?
¡NO! ¡LA ÓRBITA QUE ESCOGÍ PARA LANZARLO NO DEBÍA ENCONTRARSE CON NINGÚN MUNDO EN DIEZ MILLONES DE AÑOS!
LOS MANHUNTERS VIVEN A ESCONDIDAS. ¡EL CENTRO DE SU MUNDO ESTÁ ENCUBIERTO Y ESTÁ SITUADO DIRECTAMENTE EN LA RUTA QUE ESCOGISTE!
¡VIVISTE CON MONITOR DURANTE 20 AÑOS, PERO HIZO QUE TE DEDICARAS A LAS TIERRAS INFINITAS* A COSTA DE INFINITY!
¡Y DE ESE MODO PUEDES HABER DESTRUIDO LA TIERRA QUE PREVIAMENTE HABÍAS SALVADO!
*HISTORIA DEL UNIVERSO DC, VOLS. 1 Y 2
¡PERO... YO SOY DE LA TIERRA!
NACÍ AQUÍ...
10.

¡NOOOOOO!
¡TENGO QUE SOLUCIONARLO!
¡TENGO QUE ENCONTRAR EL MUNDO DE LOS MANHUNTERS Y DETENERLES!
¡LO HAS HECHO MUY BIEN, HERU!
¡SU RESPUESTA SE PIERDE ENTRE EL BULLICIOSO AMBIENTE DE LOS 13 MILLONES DE PERSONAS DE SHANGAI!
XIANG PO...
¡SOY YO!
¡HEMOS ELEGIDO A DIEZ PERSONAS DE LA TIERRA PARA EVOLUCIONAR LA RAZA HUMANA, Y TÚ ERES UNA DE ELLAS!
LOS HÉROES Y LAS HEROÍNAS DE LA TIERRA SE UNEN A NOSOTROS DEJANDO ESTA VIDA PARA ENTRAR EN EL FUTURO.
11

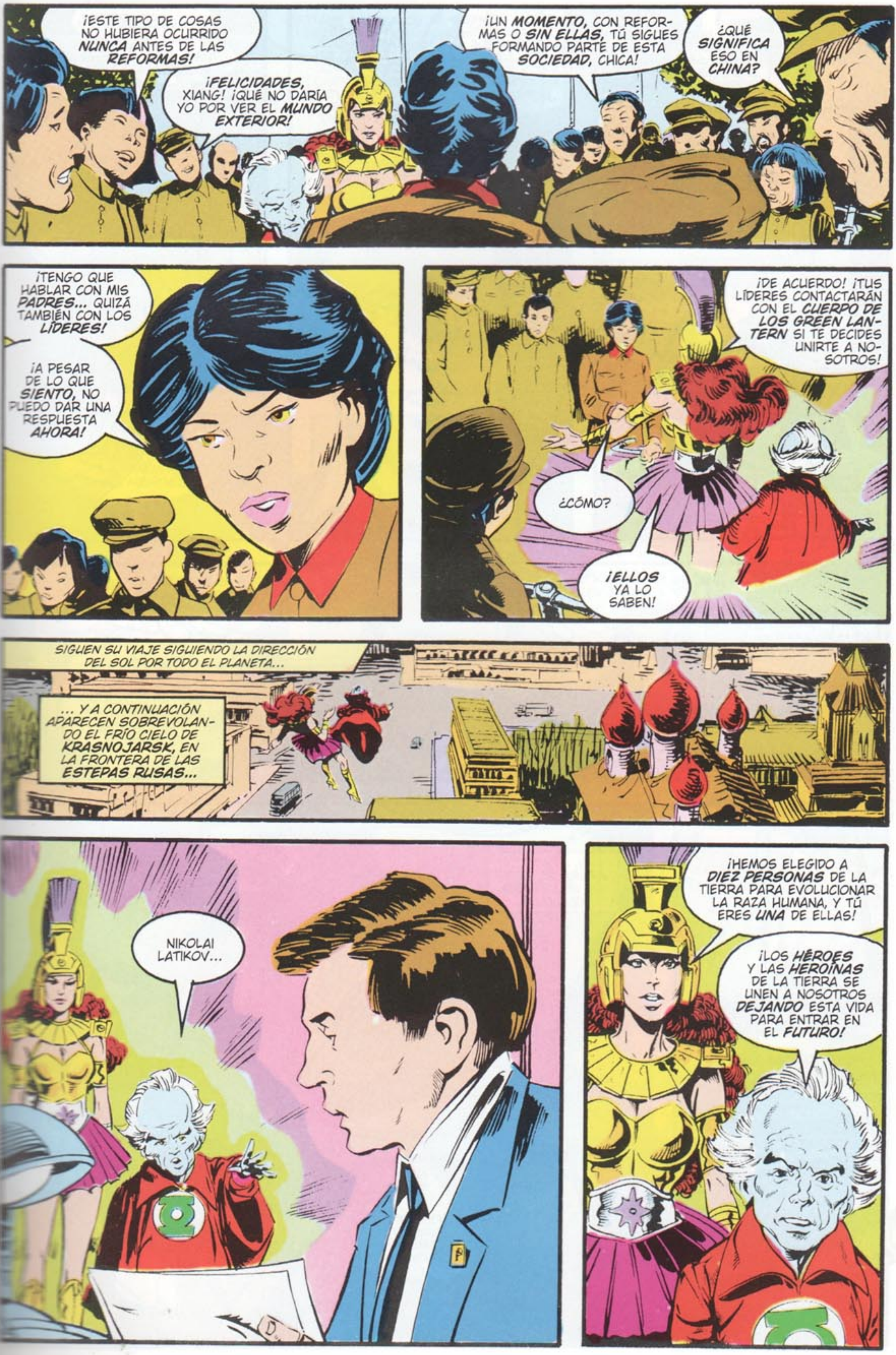
¡ESTE TIPO DE COSAS NO HUBIERA OCURRIDO NUNCA ANTES DE LAS REFORMAS!
¡FELICIDADES, XIANG! ¡QUÉ NO DARÍA YO POR VER EL MUNDO EXTERIOR!
¡UN MOMENTO, CON REFORMAS O SIN ELLAS, TÚ SIGUES FORMANDO PARTE DE ESTA SOCIEDAD, CHICA!
¿QUÉ SIGNIFICA ESO EN CHINA?
¡TENGO QUE HABLAR CON MIS PADRES... QUIZÁ TAMBIÉN CON LOS LÍDERES!
¡A PESAR DE LO QUE SIENTO, NO PUEDO DAR UNA RESPUESTA AHORA!
¡DE ACUERDO! ¡TUS LÍDERES CONTACTARÁN CON EL CUERPO DE LOS GREEN LANTERN SI TE DECIDES UNIRTE A NOSOTROS!
¿CÓMO?
¡ELLOS YA LO SABEN!
SIGUEN SU VIAJE SIGUIENDO LA DIRECCIÓN DEL SOL POR TODO EL PLANETA...
... Y A CONTINUACIÓN APARECEN SOBREVOLANDO EL FRÍO CIELO DE KRASNOJARSK, EN LA FRONTERA DE LAS ESTEPAS RUSAS...
NIKOLAI LATIKOV...
¡HEMOS ELEGIDO A DIEZ PERSONAS DE LA TIERRA PARA EVOLUCIONAR LA RAZA HUMANA, Y TÚ ERES UNA DE ELLAS!
¡LOS HÉROES Y LAS HEROÍNAS DE LA TIERRA SE UNEN A NOSOTROS DEJANDO ESTA VIDA PARA ENTRAR EN EL FUTURO!

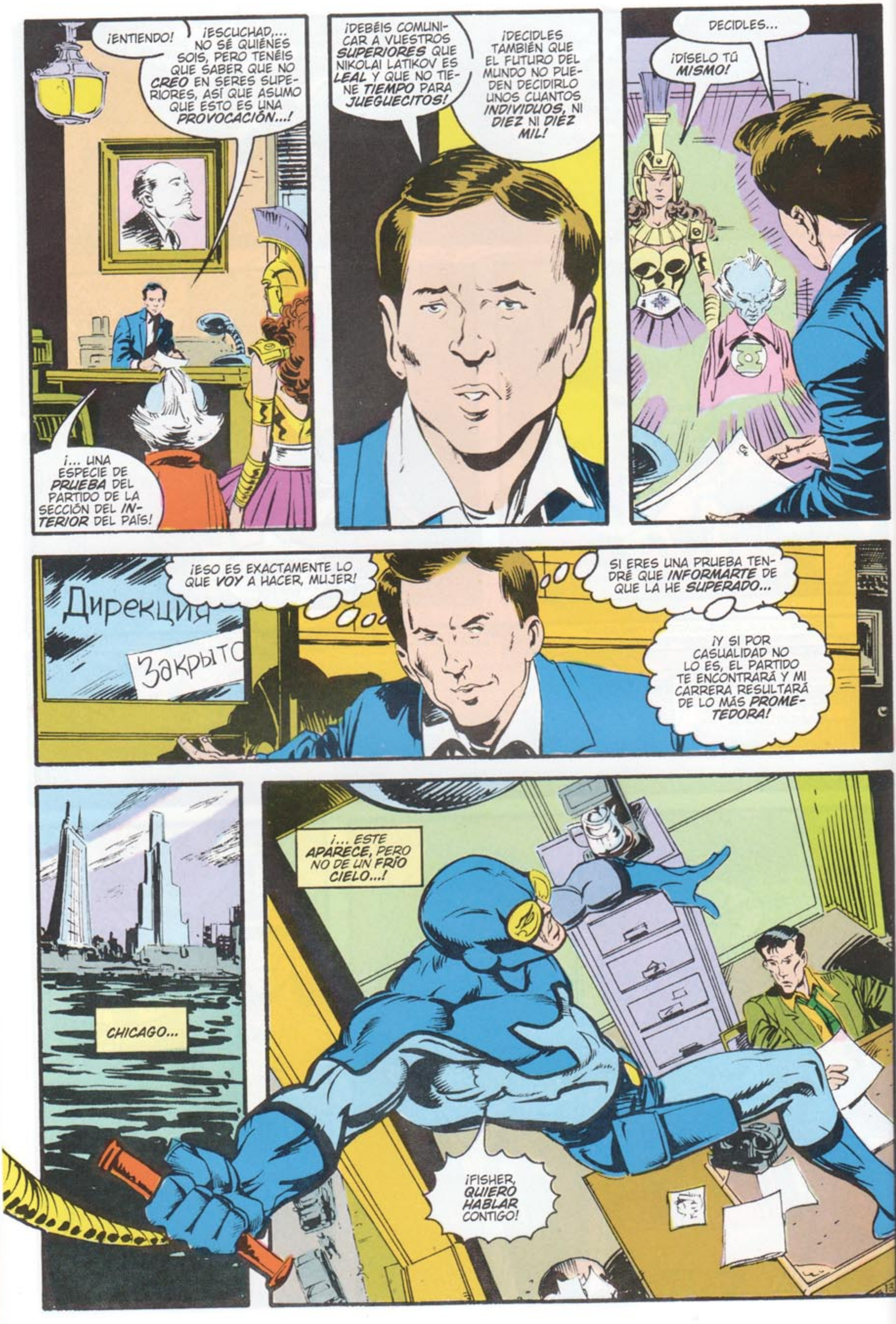
¡ENTIENDO!
¡ESCUCHAD,... NO SÉ QUIÉNES SOIS, PERO TENÉIS QUE SABER QUE NO CREO EN SERES SUPERIORES, ASÍ QUE ASUMO QUE ESTO ES UNA PROVOCACIÓN...!
¡... UNA ESPECIE DE PRUEBA DEL PARTIDO DE LA SECCIÓN DEL INTERIOR DEL PAÍS!
¡DEBÉIS COMUNICAR A VUESTROS SUPERIORES QUE NIKOLAI LATIKOV ES LEAL Y QUE NO TIENE TIEMPO PARA JUEGUECITOS!
¡DECIDLES TAMBIÉN QUE EL FUTURO DEL MUNDO NO PUEDEN DECIDIRLO UNOS CUANTOS INDIVIDUOS, NI DIEZ NI DIEZ MIL!
DECIDLES...
¡DÍSELO TÚ MISMO!
Дирекция
Закрыт
¡ESO ES EXACTAMENTE LO QUE VOY A HACER, MUJER!
SI ERES UNA PRUEBA TENDRÉ QUE INFORMARTE DE QUE LA HE SUPERADO...
¡Y SI POR CASUALIDAD NO LO ES, EL PARTIDO TE ENCONTRARÁ Y MI CARRERA RESULTARÁ DE LO MÁS PROMETEDORA!
CHICAGO...
¡... ESTE APARECE, PERO NO DE UN FRÍO CIELO...!
¡FISHER, QUIERO HABLAR CONTIGO!

¡ESTÁS JODIDO, TÍO! ¡Y AHORA ME VAS A DECIR DÓNDE ESTÁN LOS DEMÁS, ESOS QUE HAN MOLESTADO A MIS AMIGOS!
¡QUÍTAME LAS MANOS DE ENCIMA O REZA SI NO TIENES SEGURO DE VIDA, KORD!
¡NO SÉ DE QUÉ DEMONIOS ME HABLAS! ¡SUÉLTAME!
¡SUPONGO QUE NO SABES NADA DEL CHANTAJE DE LOS MANHUNTERS A LOS HÉROES!
¡HAN ATACADO A MUCHOS DE ELLOS YA! ¡PERO A MÍ NO! ¡APUESTO A QUE PENSABAS QUE ESTABA EN UN APRIETO!
¡PARECE QUE ESTÁS EN UN APRIETO, BEETLE! ¡PERO LO ÚNICO QUE SÉ SOBRE MANHUNTERS ES LO QUE SE OYE EN LAS CALLES!
¡LA IDEA DE HACERTE CHANTAJE ES EXCLUSIVAMENTE MÍA!
¡YA HE TENIDO SUFICIENTE!
¡YO TE DIRÉ A TI CUÁNDO ES SUFICIENTE, AMIGO!
PLOW
CHICAGO NATIONAL
14.

BRASH
¡QUE ME CUELGUEN, FISHER, NO TE CREO!
¡ESO HACE QUE ME SIENTA MUCHO PEOR POR HABER CEDIDO A TUS EXTORSIONES ANTERIORES!
¡SOY NUEVO EN ESTE JUEGO... LO RECONOZCO! PERO SI HAY HOMBRES MEJORES QUE HAN ASUMIDO SUS CULPAS, AHORA SÉ LO QUE DEBERÍA HABER HECHO CUANDO ME PRESIONABAS!
¡SI PIENSAS QUE ESOS MANHUNTERS ESTÁN MOLESTANDO A LA GENTE, ESPERA A VER LO QUE HAGO CONTIGO!
¡HAZ LO QUE QUIERAS, COMANDANTE!
¡SOY LIBRE!
¡PERO ESO SIGNIFICA QUE AÚN NO SÉ A QUIÉN PERSIGUE MI...!
¡EH, BEETLE!
¡MANHUNTER...!
CREO QUE ANDAS BUSCÁNDOME...
15.
BIRMINGHAM...
¡...LA INGLATERRA FASCISTA!
¡SON LAS 9 DE LA MAÑANA Y ESTÁ ANOCHECIENDO

CELIA WINWARD...
¡HEMOS ELEGIDO A DIEZ PERSONAS DE LA TIERRA PARA EVOLUCIONAR LA RAZA HUMANA, Y TÚ ERES UNA DE ELLAS!
¡LOS HÉROES Y LAS HEROÍNAS DE LA TIERRA SE UNEN A NOSOTROS DEJANDO ESTA VIDA PARA ENTRAR EN EL FUTURO!
¿QUÉ FUTURO ES ESE, TÍA? ¡AQUÍ NO HAY FUTURO, SOLO SE PUEDE ESPERAR EL FIN DEL MUNDO, TÍA... CUALQUIER DÍA DE ESTOS, SI ESOS ESTÚPIDOS AMERICANOS SIGUEN ASÍ!
SI CAMBIAS DE OPINIÓN...
¡ME LAS PIRO Y TE MANDO UNA POSTAL!
QOM, IRÁN...
SALIMA BARANIZAR...
¡HEMOS ELEGIDO A DIEZ PERSONAS DE LA TIERRA PARA EVOLUCIONAR LA RAZA HUMANA, Y TÚ ERES UNA DE ELLAS!
¡LOS HÉROES Y LAS HEROÍNAS DE LA TIERRA SE UNEN A NOSOTROS DEJANDO ESTA VIDA PARA ENTRAR EN EL FUTURO!
¡NO!
¡ALEJÁOS DE MÍ, BLASFEMOS!

¡EL PROFETA MAHOMA HABLÓ DE MULÁS EN EL PASADO Y MULÁS DEL FUTURO, SALIMA!
¡LOS MULÁS NO PUEDEN SER MUJERES! NI SIQUIERA EN LOS DECADENTES DÍAS DEL REINADO DEL SHAH, LAS MUJERES...
LAS MUJERES ESTÁN TAN VIVAS COMO LOS HOMBRES, ¿NO? ¡TIENEN EL MISMO DERECHO A DISFRUTAR DE LA VIDA QUE LOS HOMBRES!
¡LOS DOS SEXOS DE NUESTRA RAZA VIVIERON VIDAS SEPARADAS DURANTE BILLONES DE AÑOS! ¡CONSEGUIMOS MUCHAS COSAS ASÍ... PERO AHORA ESTAMOS CONSIGUIENDO MUCHAS MÁS!
¡YO... YO...!
SU VOZ SE APAGA, PERO SU MIRADA LO DICE TODO.
¡VENDRÁ CON NOSOTROS, HERU!
¡HEMOS CONTACTADO CON SEIS..., QUEDAN CUATRO!
"BLASFEMIA", SUSURRA SALIMA.
ESA PALABRA LE SABE A MIEL...
SIN EMBARGO, EN AKRON, OHIO, UN HOMBRE DE MEDIANA EDAD LLAMADO DAN RICHARDS CAMINA ENSIMISMADO EN SUS PENSAMIENTOS...
MANHUNTERS...
¡DICEN QUE LOS MANHUNTERS ESTÁN DETRÁS DE LOS ATAQUES A LOS HÉROES!
PERO YO ERA UN MANHUNTER...
SIN SOSPECHAR NADA, CAMINA EN DIRECCIÓN OPUESTA... UN SER LLAMADO LAUREL KENT...
¡LOS HUMANOS ESTÁN MUY SORPRENDIDOS CON LA APARICIÓN DE LOS MANHUNTERS! ¡SI SUPIERAN QUE AÚN SOMOS MUCHOS MÁS LOS QUE ESTAMOS ESCONDIDOS!
¡LOS ANDROIDES PODEMOS ESPERAR 100 AÑOS, 1000 AÑOS...!
¡Y SI HUBIERAN MÁS Y NO LO SABEMOS, TENGO QUE HACER ALGO...!
¡EN REALIDAD LOS HUMANOS SON TAN DÉBILES...!
17.

PRETORIA, EN SUDÁFRICA...
BUENO, BUENO, HACE APENAS CINCO MINUTOS QUE MI JEFE DE SEGURIDAD ME HA HABLADO DE VUESTRA APARICIÓN EN SHANGAI, PERO ¿QUIÉN ME IBA A DECIR QUE VENDRÍAIS AQUÍ?
JANWILLEM KROEF...
¿QUIÉN, ERES, MUJER, Y QUÉ QUERÉIS TÚ Y TU ENANO AZUL?
¡HEMOS ELEGIDO A DIEZ PERSONAS DE LA TIERRA PARA EVOLUCIONAR LA RAZA HUMANA, Y TÚ ERES UNA DE ELLAS!
¡LOS HÉROES Y LAS HEROÍNAS DE LA TIERRA SE UNEN A NOSOTROS DEJANDO ESTA VIDA PARA ENTRAR EN EL FUTURO!
¡EL PRESENTE YA ME ESTÁ BIEN, ENANO... PERO IRÉ...!
EL MUNDO NECESITA PRUEBAS DE LA NECESIDAD DE LOS LÍDERES BLANCOS.
EN TRUJILLO, PERÚ...
¡AY, AY, AY! ¡GERALDO, AL FINAL TUS COPAS ME ESTÁN HACIENDO EFECTO...!
¡UNA MUJER CON ARMADURA Y UN PEDAZITO DE HOMBRE!
GREGORIO DE LA VEGA...
¡HEMOS ELEGIDO A DIEZ PERSONAS DE LA TIERRA PARA EVOLUCIONAR LA RAZA HUMANA, Y TÚ ERES UNA DE ELLAS!
¡LOS HÉROES Y LAS HEROÍNAS DE LA TIERRA SE UNEN A NOSOTROS DEJANDO ESTA VIDA PARA ENTRAR EN EL FUTURO!

¡BUF! ¡LO ÚNICO QUE VAS A ENCONTRAR POR AQUÍ SON BANANAS, Y VIENEN DE ECUADOR!
PERO, GREGORIO, ¿NO VES QUE ES UNA APARICIÓN...?
¡PEPITITO, DURANTE TODOS LOS DÍAS Y LAS NOCHES QUE HE PASADO EN ESTA APESTOSA CANTINA, TODO-EL-MUNDO SE APARECE!
¡NO SE OFENDA, GERALDO, VIEJO AMIGO! ¡NOMÁS SÍRVAME OTRA GINEBRA!
¡PE... PERO, GREGORIO...!
EN LAS MONTAÑAS DE SANTA MÓNICA...
UNMMH...
UMMMM...
MAN... MANHUNTERS...
NO, NO...
¡TOM, TOM!
¡TODO VA BIEN AHORA! ¡ESTÁS A SALVO!
¡H... HAL...!
¡LOS GREEN LANTERN...!
19

PERO... LO ÚLTIMO QUE RECUERDO... ¡NO PODÍA DESHACERME DE ELLOS! LOS MANHUNTERS...
¡NO, ESPERA! ME DEJARON EN LA PISTA DE ATERRIZAJE DEL AEROPUERTO DE L. A. ME IBAN A APLASTAR... CREÍA QUE IBA A MORIR...
¡DIGAMOS QUE... DE NO HABER SIDO POR LA EXPERIENCIA EN MEDICINA Y LAS MÁQUINAS DE KILOWOG, ESTARÍAS BASTANTE PEOR!
¡HAL ENLOQUECIÓ CUANDO TU MUJER NOS ALERTÓ SOBRE EL ESTADO EN QUE TE HABÍA ENCONTRADO!
JOHN...
¡GRACIAS, HAL!
TOM, CUANDO YO ERA EL ÚNICO GL EN LA TIERRA, TÚ ERAS MI MANO DERECHA. NUNCA HAS SIDO UNA CARGA PARA MÍ.
AHORA EXPLÍCANOS, ¿POR QUÉ TE PERSEGUÍAN LOS MANHUNTERS?
DESPUÉS DE HACERLO...
EN EL SITIO EQUIVOCADO, EN EL MOMENTO EQUIVOCADO...
¡AUNQUE NOS HUBIERAS AVISADO, SE HABRÍAN ESFUMADO!
PERO AL MENOS SABEMOS LA VERDAD SOBRE EL SEÑOR SMITH...
¡EH!
¡HERUPA Y NADIA!
¡FELICIDADES, HONORABLE CUERPO DE LOS GREEN LANTERN!
¡HEMOS HABLADO CON OCHO DE LOS DIEZ ELEGIDOS!
¡FANTÁSTICO! PERO ¿SABÉIS LA QUE HABÉIS ARMADO...?
ARISIA LES EXPLICA... LO DE TOM Y LOS SUPERHÉROES...

¡SÍ, BUENO, YA OS DIJIMOS QUE LOS MANHUNTERS Y SUS DISCÍPULOS HUMANOS INTENTARÍAN OBSTACULIZAR NUESTROS PLANES!
POR ESO PEDIMOS A LOS HÉROES Y HEROÍNAS DE LA TIERRA QUE PROTEGIERAN A LOS ELEGIDOS.
¡SIN EMBARGO, AUNQUE EL SR. SMITH NO SE HA PUESTO EN CONTACTO CONMIGO AÚN... AHORA MUCHOS HÉROES Y HEROÍNAS DE LA TIERRA TIENEN SUS PROPIOS PROBLEMAS!
¡ENTONCES, TODOS TENÉIS MUCHO TRABAJO!
ESPECIALMENTE CUANDO HABLEMOS CON LA ÚLTIMA PERSONA QUE BUSCAMOS EN LA TIERRA.
¡HEMOS ELEGIDO A DIEZ PERSONAS DE LA TIERRA PARA EVOLUCIONAR LA RAZA HUMANA, Y TÚ ERES UNA DE ELLAS!
¿UN GREEN LANTERN?
LOS HÉROES Y LAS HEROÍNAS DE LA TIERRA SE UNEN A NOSOTROS DEJANDO ESTA VIDA PARA ENTRAR EN EL FUTURO...
¡TOM KALMAKU!
YO... PERO... NO SOY NADIE ESPECIAL...
¡Y TENGO MUJER E HIJOS. ¡NO PUEDO DEJARLES...!
¡SIN EMBARGO... TÚ ERES EL ÚLTIMO DE LOS ELEGIDOS CAPAZ DE LLEVAR A LA TIERRA A LA INMORTALIDAD... Y MÁS ALLÁ!
¿QUÉ ES UNA VIDA PERSONAL FRENTE A SEMEJANTE GRANDEZA...?
TOM, AL IGUAL QUE BETTY, YAKATA, XIANG, NIKOLAI, CELIA, SALIMA, JANWILLEM Y GREGORIO DEBERÁN ENCONTRAR SUS PROPIAS REPUESTAS AHORA...
PERO DE MOMENTO SOLO SUMAN NUEVE. ¿ACASO HEMOS OLVIDADO A ALGUNO?
21.

EN LA CIUDAD DE GOTHAM, EN LA COSTA OESTE DE AMÉRICA...
ARKHAM ASYLUM FOR THE CRIMINALLY INSANE
EN EL HOSPITAL PSIQUIÁTRICO DE ARKHAM ESTÁN ENCERRADOS LOS MÁS TERRORÍFICOS SUPERVILLANOS DE NUESTRO TIEMPO...
JOKER...
¡FISH, HEH, HEH, FISHHHHHHH!
EL PSICOPIRATA...
YO NO DEBERÍA ESTAR AQUÍ. ¡ESTO ES UN ERROR! ¿ME OÍS?
¡HE LUCHADO CONTRA INFINITY INC. Y LOS REBELDES AL MISMO TIEMPO! Y LES DERROTÉ. ¡NO DEBERÍA ESTAR AQUÍ!
EL HOMBRE FLORÓNICO...
YA SE LO HE DICHO. HE TENIDO UNA VISIÓN. ME HAN HABLADO DEL FUTURO.
¡LE CREO, SEÑOR WOODRUE!
TENDREMOS QUE AUMENTARLE LA DOSIS.
Y YO QUE PENSABA QUE ESTABA MEJOR.
¡ME ESTÁN ESPERANDO. ¡LOS HÉROES Y LAS HEROÍNAS DE LA TIERRA ME ESTÁN ESPERANDO!
TERRA HA MUERTO, ¿NO OS DAIS CUENTA? ¡LA TÍA ESTÁ MUERTA Y AHORA YO SOY EL ÚNICO A SU ALTURA!
¡SOY EL ÚNICO... HASTA QUE LA NATURALEZA ENTREGUE AL NUEVO LÍDER!
SOY EL ÚNICO QUE PUEDE UTILIZAR A LOS ALIENÍGENAS PARA SOMETER AL MUNDO AL PODER DE LA NATURALEZA...
¡Y ACABAR CON TODOS VOSOTROS PARA SIEMPRE, APESTOSOS HUMANOS!
FIN DEL CAPÍTULO

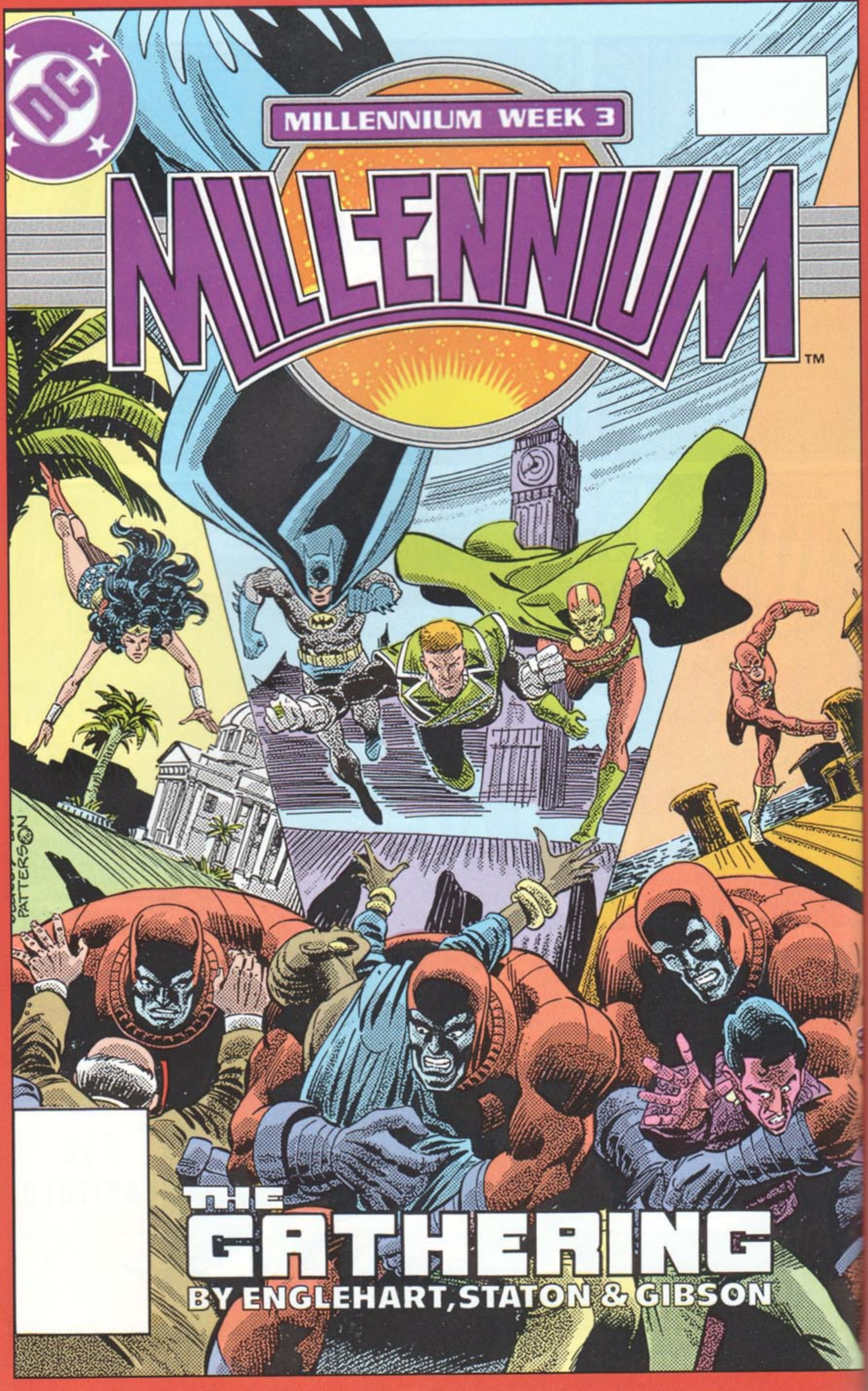
DC
MILLENNIUM WEEK 3
MILLENNIUM™
THE GATHERING
BY ENGLEHART, STATON & GIBSON

MILLENNIUM
WEEK THREE
BACK
EN ALGÚN LUGAR, AHÍ FUERA.. QUIZÁ EN LOS OSCUROS ESCONDRIJOS, EN EL EXTREMO DEL MUNDO, DONDE NI SIQUIERA LOS NATIVOS SE ATREVEN A ENTRAR...
... QUIZÁ EN ESE COCHAMBROSO EDIFICIO JUSTO ENFRENTE DE DONDE TÚ ESTÁS AHORA MISMO...
¡... LOS MANHUNTERS SE CONGREGAN COMO MOSCAS SOBRE LA MIEL PARA RENDIR CULTO!
¡ENTONAN CÁNTICOS...!
¡NADIE ESCAPA DE LOS MANHUNTERS!
¡NINGÚN MUNDO ESCAPA DE LOS MANHUNTERS!
¡NUESTROS ENEMIGOS TEMEN NUESTRA FUERZA!
¡NUESTROS ENEMIGOS VAN A MORIR!
STEVE ENGLEHART GUIÓN
JOE STATON BOCETOS
IAN GIBSON TINTA
CARL GAFFORD COLOR

¡EL CÁNTICO ES ANTIGUO... CASI TAN ANTIGUO COMO EL MUNDO EN QUE VIVIMOS!
¡NUESTRO ES EL CULTO AL LEÓN!
¡NUESTRO ES EL ORGULLO DEL PREDADOR!
¡NADIE ESCAPA DE LOS MANHUNTERS!
¡EL GUARDIÁN DEBE MORIR!
¡LA ZAMARON DEBE MORIR!
¡MANHUNTERS! ¡LA CUENTA ATRÁS HA COMENZADO!
¡LOS ELEGIDOS DEBEN MORIR!
¡EN IRAN, LA MUJER SALIMA BARANIZAR HA CAÍDO EN MANOS DE LA MAFIA!
BLUE BEETLE HA FRACASADO EN SU INTENTO DE RESCATARLA PARA LOS INMORTALES.
¿HA SIDO OBRA NUESTRA, GRAN MAESTRO?
¡NADIE ESCAPA DE LOS MANHUNTERS!
2

Y A LOS OTROS NUEVE HOMBRES Y MUJERES ELEGIDOS POR LOS INMORTALES PARA ACELERAR EL FUTURO DE LA TIERRA ANUNCIADLES ...
¡QUE TAMBIÉN ELLOS VAN A MORIR!
¡NADIE ESCAPA DE LOS MANHUNTERS!
LA MAYORÍA DE LOS HÉROES DE LA TIERRA HA RECHAZADO NUESTRA REBELIÓN, COMO ERA DE ESPERAR!
¡LOS QUE ASÍ LO HAN HECHO MORIRÁN!
¡NADIE ES-CAPA DE LOS MANHUNTERS!
A AQUELLOS QUE LA HAN ACEPTADO LES REVELAREMOS EL LUJO DEL PODER PURO!
¡HÉROES, HOMBRES Y MU-JERES INFLUYEN TES... TODOS AQUE-LLOS QUE AMAN AL LEÓN TENDRÁN LA VICTORIA!
¡EL RESTO...!
¡NADIE ESCAPA DE LOS MANHUNTERS!
¡ESTAMOS EN TODAS PARTES!
3

... Y PARA TERMINAR, UNA NUEVA OLEADA DE AVISTAMIENTOS DE OVNIS SE ESTÁ EXTENDIENDO POR EL PLANETA. ¡EL DIRECTOR DE YAKATACO, TAKEO YAKATA, HA CONFIRMADO A LA PRENSA JAPONESA QUE LA SEMANA PASADA RECIBIÓ LA VISITA DE UN HOMBRECILLO AZUL!
¡NO SE SABE SI ESTE HOMBRECILLO AZUL ES EL MISMO QUE, SEGÚN BROWARD W. DUBOIS, DE OOLITIC, INDIANA, LE PIDIÓ QUE LLAMARA A CYBILL SHEPHERD EN 417 OCASIONES EN EL DÍA DE AYER!
UNA PORTAVOZ DE PACIFIC BELL HA DICHO: "¡CASI TUVIMOS QUE DESVIAR EL CÓDIGO DE ÁREA 818, LA RUTA QUE HACÍA CLIFF ROBERTSON EN SUS ANUNCIOS!".
ESTAS HAN SIDO LAS NOTICIAS DE ESTE JUEVES NOCHE, Y ASÍ SE LAS HEMOS CONTADO...
¡GRACIAS POR ESCOGERNOS PARA ESTAR INFORMADOS!
¡DIOS, ES TAN LISTA!
¡SI HUBIERA CONSEGUIDO LA HISTORIA DE LA BODA DE GREEN LANTERN! AHORA TRABAJARÍA COMO PRESENTADORA SUPLENTE...
¿TODAVÍA SIGUES PENSANDO EN ESE PUESTO, EH, TAWNY...?
¡OH, SEÑOR NIEDERMAN! ¡ME HA COSTADO RECONOCERLE POR UN MOMENTO!
HE VISIONADO CUATRO INFORMATIVOS SEGUIDOS, Y TENGO LOS OJOS ...
¡NO ME HAGA LA PELOTA, SEÑORITA. YOUNG!
¡LA HE ESTADO OBSERVANDO!
¡LA GENTE PARA LA QUE TRABAJO TAMBIÉN SE HA FIJADO EN USTED! ¡QUEREMOS OTRO REPORTERO EN LA MISMA LÍNEA DE IMPERTINENCIA!
¡NO ESTOY SEGURA DE ENTENDERLE...!
¡CLARO QUE ME ENTIENDES! TE NECESITAMOS PARA TAPAR UN ASUNTO.
¿QUÉ ASUNTO?...
¡ALGO RELACIONADO CON UNOS ALIENÍGENAS QUE BUSCAN GENTE PARA CREAR EL FUTURO! ALGO RELACIONADO CON LA PALABRA...
¡... MANHUNTERS!
¡A CAMBIO, HARÁS DE PRESENTADORA SUPLENTE EN LA SEMANA DE NAVIDAD Y TENDRÁS UN AUMENTO!
SUENA COMO SI HUBIERA PREDESTINADO MI FUTURO. ¿QUIÉN NECESITA ALIENÍGENAS?
¡CUENTE CONMIGO!

NIKOLAI...
¡AHH! ¡LA LUZ NO!
¡LA LUZ SÍ!
PUK
¿QUÉ SABES DE LOS DOS ALIENÍGENAS?
¡NADA, YA SE LO HE DICHO!
¡CONCÉNTRATE!
¡ME PIDIERON QUE FUERA CON ELLOS, LES MANDÉ A PASEO, ESTOY BIEN AQUÍ...!
¿ESTÁS BIEN SI TE TUERZO EL BRAZO?
¡AGHHH! ¡SÍ! ¡SÍ!
¡SI LE DEJAMOS PARTICIPAR, PODEMOS PERDER EL CONTROL DE LA SITUACIÓN!
¡LA CUESTIÓN ES SI LOS CHINOS VAN A DEJAR PARTICIPAR A SU CONTACTO!
¡OLVÍDATE DE LOS CHINOS!
¡YO SÉ CÓMO SOLUCIONAR ESTO!
POK
POK
5

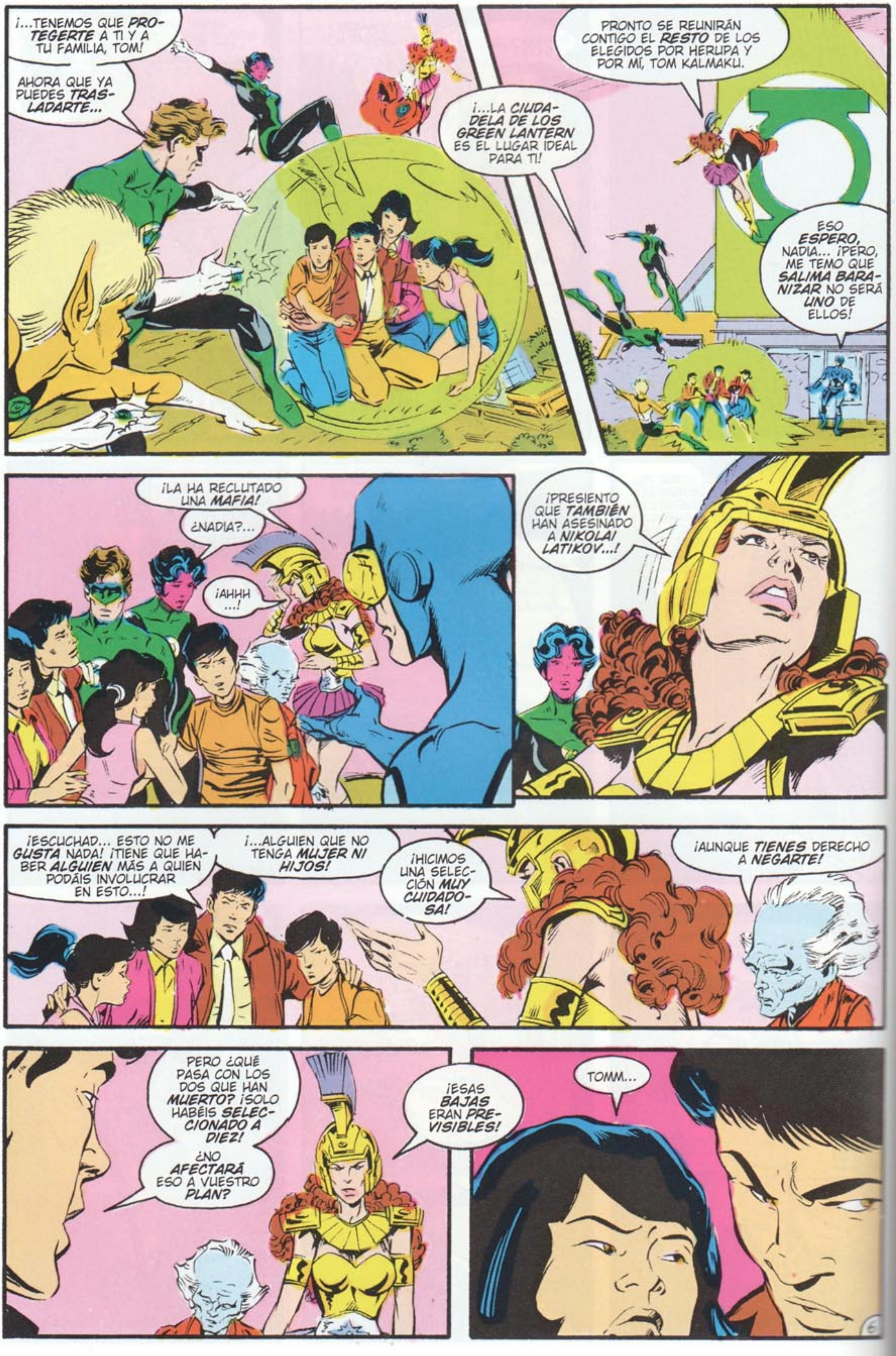
¡...TENEMOS QUE PROTEGERTE A TI Y A TU FAMILIA, TOM!
AHORA QUE YA PUEDES TRASLADARTE...
¡...LA CIUDADELA DE LOS GREEN LANTERN ES EL LUGAR IDEAL PARA TI!
PRONTO SE REUNIRÁN CONTIGO EL RESTO DE LOS ELEGIDOS POR HERUPA Y POR MÍ, TOM KALMAKU.
ESO ESPERO, NADIA... ¡PERO, ME TEMO QUE SALIMA BARANIZAR NO SERÁ UNO DE ELLOS!
¡LA HA RECLUTADO UNA MAFIA!
¿NADIA?...
¡AHHH ...!
¡PRESIENTO QUE TAMBIÉN HAN ASESINADO A NIKOLAI LATIKOV...!
¡ESCUCHAD... ESTO NO ME GUSTA NADA! ¡TIENE QUE HABER ALGUIEN MÁS A QUIEN PODÁIS INVOLUCRAR EN ESTO...!
¡...ALGUIEN QUE NO TENGA MUJER NI HIJOS!
¡HICIMOS UNA SELECCIÓN MUY CUIDADOSA!
¡AUNQUE TIENES DERECHO A NEGARTE!
PERO ¿QUÉ PASA CON LOS DOS QUE HAN MUERTO? ¡SOLO HABÉIS SELECCIONADO A DIEZ!
¿NO AFECTARÁ ESO A VUESTRO PLAN?
¡ESAS BAJAS ERAN PREVISIBLES!
TOMM...

¡BIENVENIDOS TODOS DE NUEVO!
¡KILOWOG Y YO PENSAMOS QUE DEBÍAIS VER ESTO!
¡AMIGOS AMERICANOS, COMO LA MAYORÍA SABÉIS, ÚLTIMAMENTE SE HAN EXTENDIDO RUMORES DISPARATADOS POR TODO EL PLANETA...!
¡... ACERCA DE AVISTAMIENTOS DE OVNIS Y DE LOS LLAMADOS MESÍAS... E INCLUSO TERRIBLES RUMORES SOBRE HÉROES!
YO, IGUAL QUE VOSOTROS, ME SENTÍ ENGAÑADO POR LOS HÉROES DE G. GORDON GODFREY* EL AÑO PASADO...
... Y POR ESO ESTA NOCHE ME PRESENTO ANTE VOSOTROS PARA ASEGURAROS QUE TODOS ESOS RUMORES CARECEN DE VERACIDAD! ¡CONFÍO EN NUESTROS HÉROES COMO TODOS DEBERÍAMOS HACER!
ES VERDAD, RECIENTEMENTE SE HAN REUNIDO EN LOS ÁNGELES...
* SAGAS DC # 1
¡PERO... LES HEMOS PEDIDO QUE ACABEN CON TODO ESTE ASUNTO LO ANTES POSIBLE PARA AYUDARNOS A SERENAR ESTE CÍRCULO VICIOSO DE RUMORES!
¡ÉL TAMBIÉN! ¡ES UNA VÍCTIMA DE LOS MANHUNTERS!
¡NO, LE HAN ENGAÑADO DE NUEVO!
¡O QUIZÁ SOLO ESTÉ PROTEGIENDO AL PAÍS, JOHN!
¡SEAN CUALES SEAN SUS MOTIVOS, A NOSOTROS NO NOS AYUDA!
¡TODO VA A FAVOR DE LOS MANHUNTERS...!
7

TOKYO, EN CASA DE TAKEO YAKATA...
¡NO SÉ POR QUÉ ESTAMOS HACIENDO ESTO, BRION. METAMORFO HA MUERTO, EL DOCTOR JACE SE HA CONVERTIDO EN UN MANHUNTER...!
¡RAZÓN DE MÁS PARA SEGUIR ADELANTE A PESAR DE TODO, JEFF!
¡LOS REBELDES DEBEMOS AYUDAR A DESTRUIR LA VIOLENTA AMENAZA QUE SE HA CERNIDO SOBRE NOSOTROS!
¡AUNQUE NO IMAGINÉ QUE PUDIÉRAMOS MORIR...!
¡A VER SI TE HACES MAYOR UN DÍA DE ESTOS, HALO!
BATMAN NOS PERMITIÓ ACTUAR EN SU NOMBRE Y DEJÓ A BRION AL MANDO. TODOS LAMENTAMOS LA SUERTE DE METAMORFO, SIN EMBARGO...
¡ÉL ES EL QUE SE MUESTRA MÁS DISTANTE!
¡HOLA! YA HE ARREGLADO MIS ASUNTOS Y ESTOY LISTO PARA PARTIR CON VOSOTROS...
¿...PERO POR QUÉ HABÉIS ACUDIDO TANTOS HÉROES A MI LLAMADA A LA CIUDADELA DE LOS GREEN LANTERN?
¡YAKATA-SAN, NUESTRA GUERRA CON LOS MANHUNTERS HA EMPEZADO MAL! DECIDIMOS NO CORRER RIESGOS.
¡ABSURDO!
¡ENFRENTARSE A LOS MANHUNTERS ES ASUMIR EL MAYOR RIESGO DE TODOS!
¡ESTAMOS RODEADOS!
8

¡NADIE ESCAPA DE LOS MAN-HUNTERS!
¡...YO SÍ LES PUEDO CORTAR LA CABEZA!
¿POR QUÉ TIENEN QUE SER ANDROIDES?
SI TÚ NO PUEDES DOMINAR SUS MENTES, VIDENTE...
¡MIS PODERES NO SIRVEN CONTRA ELLOS!
¡HALO! ¡PROTEGE A YAKATA, OLVIDA TODO LO DEMÁS!
¡DE ACUERDO, GEOFUERZA!
¡SÍ, GEOFUERZA!
¿BRION...?
¡NO HAY TIEMPO PARA SUTILEZAS! ¡LO ÚNICO QUE ENTIENDEN ES LA FUERZA!
¡GEOFUERZA... PARA EVITAR MÁS MUERTES...!

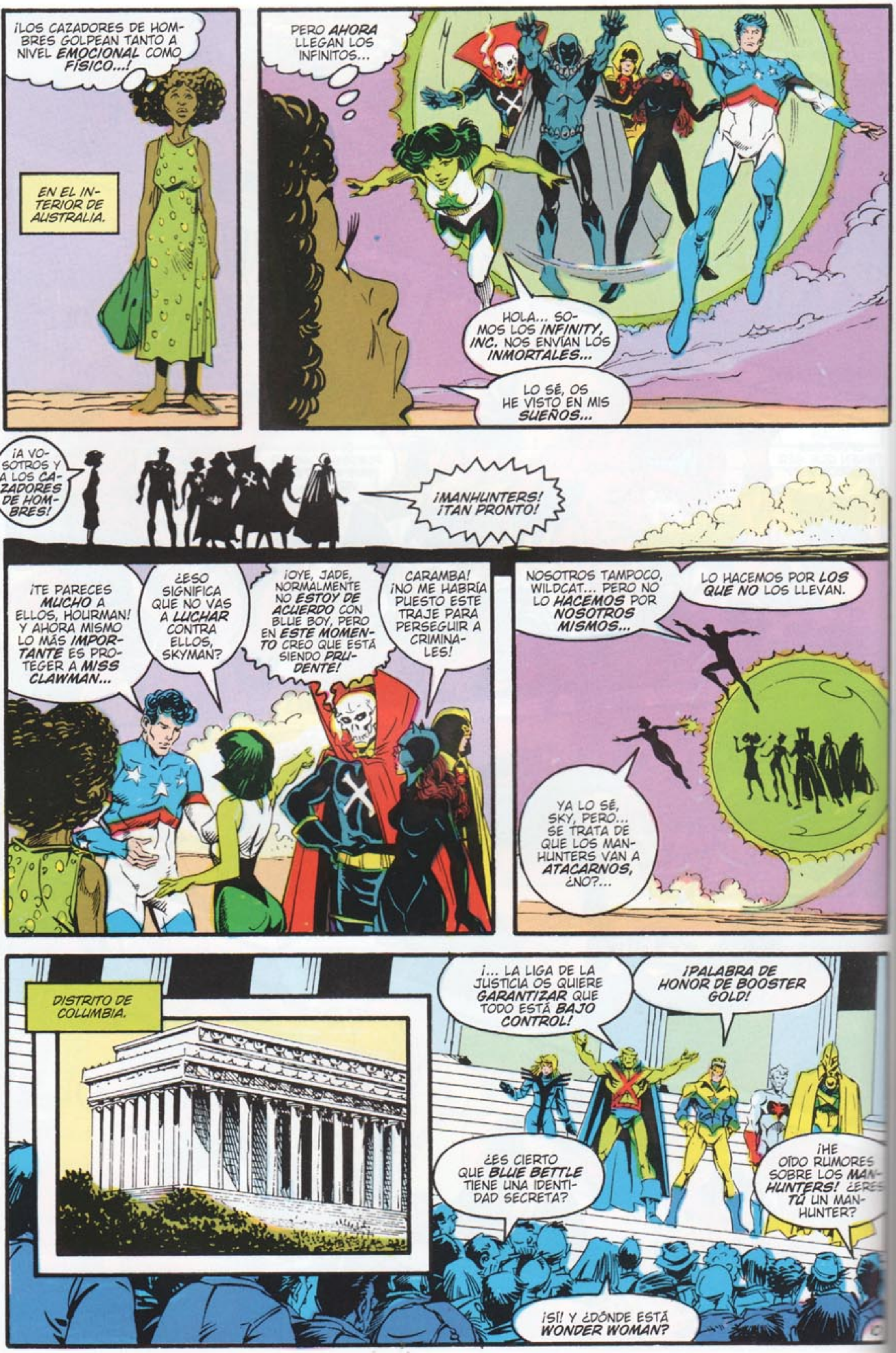
¡LOS CAZADORES DE HOMBRES GOLPEAN TANTO A NIVEL EMOCIONAL COMO FÍSICO...!
EN EL INTERIOR DE AUSTRALIA.
PERO AHORA LLEGAN LOS INFINITOS...
HOLA... SOMOS LOS INFINITY, INC. NOS ENVÍAN LOS INMORTALES...
LO SÉ, OS HE VISTO EN MIS SUEÑOS...
¡A VOSOTROS Y A LOS CAZADORES DE HOMBRES!
¡MANHUNTERS! ¡TAN PRONTO!
¡TE PARECES MUCHO A ELLOS, HOURMAN! Y AHORA MISMO LO MÁS IMPORTANTE ES PROTEGER A MISS CLAWMAN...
¿ESO SIGNIFICA QUE NO VAS A LUCHAR CONTRA ELLOS, SKYMAN?
¡OYE, JADE, NORMALMENTE NO ESTOY DE ACUERDO CON BLUE BOY, PERO EN ESTE MOMENTO CREO QUE ESTÁ SIENDO PRUDENTE!
CARAMBA! ¡NO ME HABRÍA PUESTO ESTE TRAJE PARA PERSEGUIR A CRIMINALES!
NOSOTROS TAMPOCO, WILDCAT... PERO NO LO HACEMOS POR NOSOTROS MISMOS...
LO HACEMOS POR LOS QUE NO LOS LLEVAN.
YA LO SÉ, SKY, PERO... SE TRATA DE QUE LOS MANHUNTERS VAN A ATACARNOS, ¿NO?...
DISTRITO DE COLUMBIA.
¡... LA LIGA DE LA JUSTICIA OS QUIERE GARANTIZAR QUE TODO ESTÁ BAJO CONTROL!
¡PALABRA DE HONOR DE BOOSTER GOLD!
¿ES CIERTO QUE BLUE BETTLE TIENE UNA IDENTIDAD SECRETA?
¡HE OÍDO RUMORES SOBRE LOS MANHUNTERS! ¿ERES TÚ UN MANHUNTER?
¡SÍ! Y ¿DÓNDE ESTÁ WONDER WOMAN?

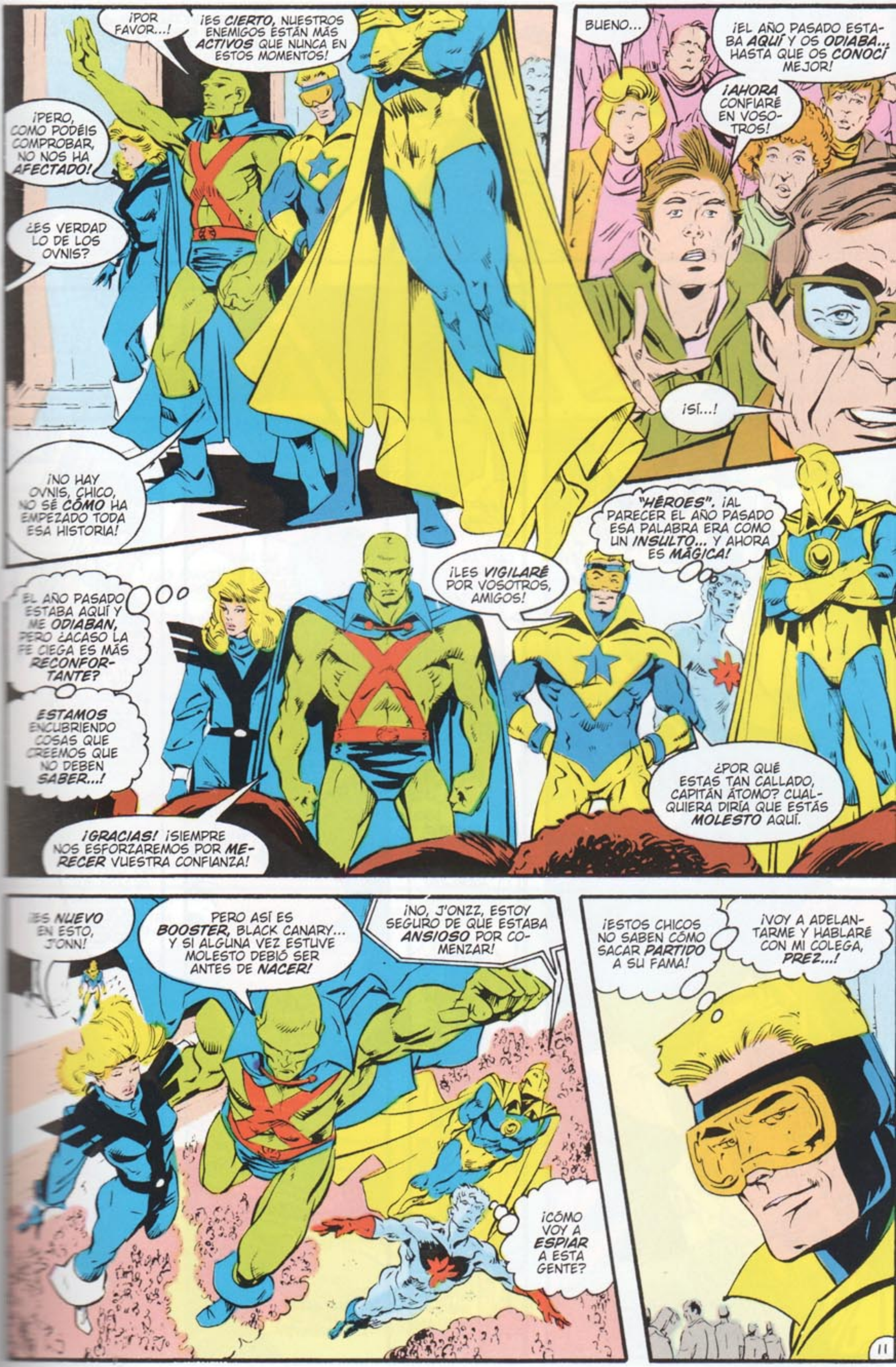
¡POR FAVOR...!
¡ES CIERTO, NUESTROS ENEMIGOS ESTÁN MÁS ACTIVOS QUE NUNCA EN ESTOS MOMENTOS!
¡PERO, COMO PODÉIS COMPROBAR, NO NOS HA AFECTADO!
¿ES VERDAD LO DE LOS OVNIS?
¡NO HAY OVNIS, CHICO, NO SÉ CÓMO HA EMPEZADO TODA ESA HISTORIA!
BUENO...
¡EL AÑO PASADO ESTABA AQUÍ Y OS ODIABA... HASTA QUE OS CONOCÍ MEJOR!
¡AHORA CONFIARÉ EN VOSOTROS!
¡SÍ...!
EL AÑO PASADO ESTABA AQUÍ Y ME ODIABAN, PERO ¿ACASO LA FE CIEGA ES MÁS RECONFORTANTE?
ESTAMOS ENCUBRIENDO COSAS QUE CREEMOS QUE NO DEBEN SABER...!
¡LES VIGILARÉ POR VOSOTROS, AMIGOS!
"HÉROES". ¡AL PARECER EL AÑO PASADO ESA PALABRA ERA COMO UN INSULTO... Y AHORA ES MÁGICA!
¡GRACIAS! ¡SIEMPRE NOS ESFORZAREMOS POR MERECER VUESTRA CONFIANZA!
¿POR QUÉ ESTAS TAN CALLADO, CAPITÁN ÁTOMO? CUALQUIERA DIRÍA QUE ESTÁS MOLESTO AQUÍ.
ES NUEVO EN ESTO, J'ONN!
PERO ASÍ ES BOOSTER, BLACK CANARY... Y SI ALGUNA VEZ ESTUVE MOLESTO DEBIÓ SER ANTES DE NACER!
¡NO, J'ONZZ, ESTOY SEGURO DE QUE ESTABA ANSIOSO POR COMENZAR!
¿CÓMO VOY A ESPIAR A ESTA GENTE?
¡ESTOS CHICOS NO SABEN CÓMO SACAR PARTIDO A SU FAMA!
¡VOY A ADELANTARME Y HABLARÉ CON MI COLEGA, PREZ...!
11

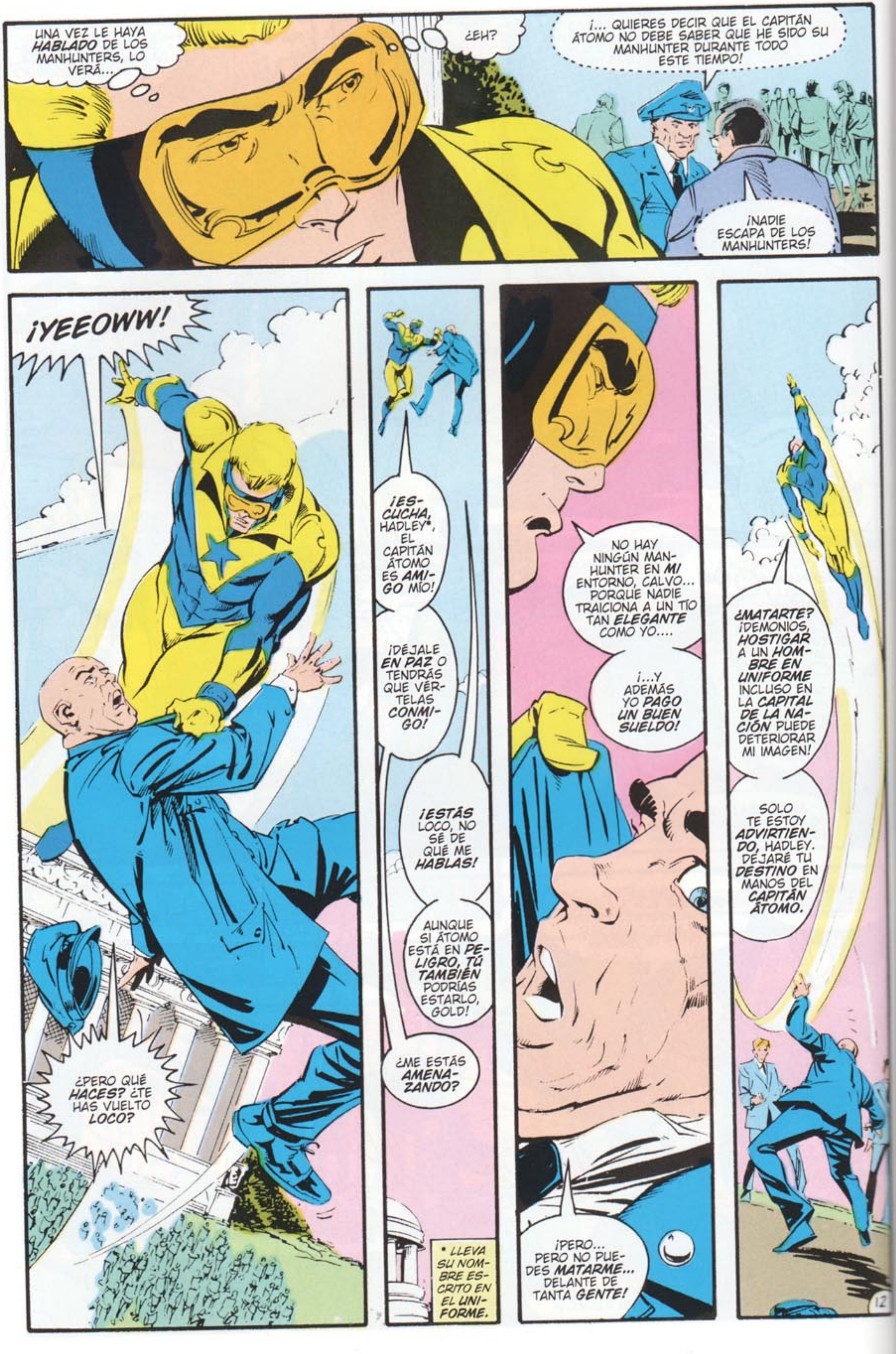
UNA VEZ LE HAYA HABLADO DE LOS MANHUNTERS, LO VERÁ...
¿EH?
¡... QUIERES DECIR QUE EL CAPITÁN ÁTOMO NO DEBE SABER QUE HE SIDO SU MANHUNTER DURANTE TODO ESTE TIEMPO!
¡NADIE ESCAPA DE LOS MANHUNTERS!
¡YEEOWW!
¿PERO QUÉ HACES? ¿TE HAS VUELTO LOCO?
¡ESCUCHA, HADLEY*, EL CAPITÁN ÁTOMO ES AMIGO MÍO!
¡DÉJALE EN PAZ O TENDRÁS QUE VÉRTELAS CONMIGO!
¡ESTÁS LOCO, NO SÉ DE QUÉ ME HABLAS!
AUNQUE SI ÁTOMO ESTÁ EN PELIGRO, TÚ TAMBIÉN PODRÍAS ESTARLO, GOLD!
¿ME ESTÁS AMENAZANDO?
* LLEVA SU NOMBRE ESCRITO EN EL UNIFORME.
NO HAY NINGÚN MANHUNTER EN MI ENTORNO, CALVO... PORQUE NADIE TRAICIONA A UN TÍO TAN ELEGANTE COMO YO....
¡...Y ADEMÁS YO PAGO UN BUEN SUELDO!
¡PERO... PERO NO PUEDES MATARME... DELANTE DE TANTA GENTE!
¿MATARTE? ¡DEMONIOS, HOSTIGAR A UN HOMBRE EN UNIFORME INCLUSO EN LA CAPITAL DE LA NACIÓN PUEDE DETERIORAR MI IMAGEN!
SOLO TE ESTOY ADVIRTIENDO, HADLEY. DEJARÉ TU DESTINO EN MANOS DEL CAPITÁN ÁTOMO.
12

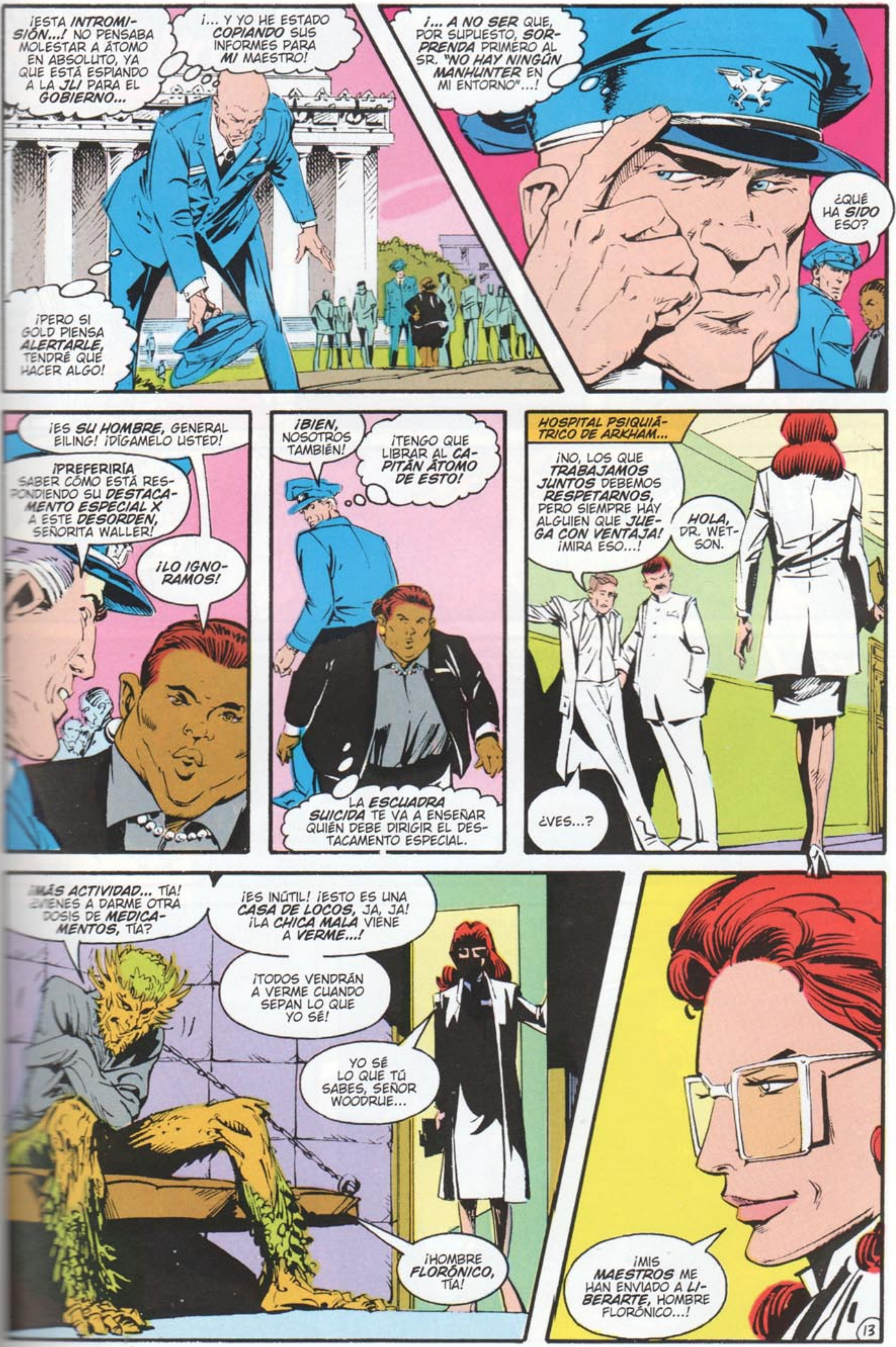
¡ESTA INTROMISIÓN...! NO PENSABA MOLESTAR A ÁTOMO EN ABSOLUTO, YA QUE ESTÁ ESPIANDO A LA JLI PARA EL GOBIERNO...
¡... Y YO HE ESTADO COPIANDO SUS INFORMES PARA MI MAESTRO!
¡PERO SI GOLD PIENSA ALERTARLE, TENDRÉ QUE HACER ALGO!
¡... A NO SER QUE, POR SUPUESTO, SORPRENDA PRIMERO AL SR. "NO HAY NINGÚN MANHUNTER EN MI ENTORNO"...!
¿QUÉ HA SIDO ESO?
¡ES SU HOMBRE, GENERAL EILING! ¡DÍGAMELO USTED!
¡PREFERIRÍA SABER CÓMO ESTÁ RESPONDIENDO SU DESTACAMENTO ESPECIAL X A ESTE DESORDEN, SEÑORITA WALLER!
¡LO IGNORAMOS!
¡BIEN, NOSOTROS TAMBIÉN!
¡TENGO QUE LIBRAR AL CAPITÁN ÁTOMO DE ESTO!
LA ESCUADRA SUICIDA TE VA A ENSEÑAR QUIÉN DEBE DIRIGIR EL DESTACAMENTO ESPECIAL.
HOSPITAL PSIQUIÁTRICO DE ARKHAM...
¡NO, LOS QUE TRABAJAMOS JUNTOS DEBEMOS RESPETARNOS, PERO SIEMPRE HAY ALGUIEN QUE JUEGA CON VENTAJA! ¡MIRA ESO...!
HOLA, DR. WETSON.
¿VES...?
MÁS ACTIVIDAD... TÍA! ENES A DARME OTRA DOSIS DE MEDICAMENTOS, TÍA?
¡ES INÚTIL! ¡ESTO ES UNA CASA DE LOCOS, JA, JA! ¡LA CHICA MALA VIENE A VERME...!
¡TODOS VENDRÁN A VERME CUANDO SEPAN LO QUE YO SÉ!
YO SÉ LO QUE TÚ SABES, SEÑOR WOODRUE...
¡HOMBRE FLORÓNICO, TÍA!
¡MIS MAESTROS ME HAN ENVIADO A LIBERARTE, HOMBRE FLORÓNICO...!
13

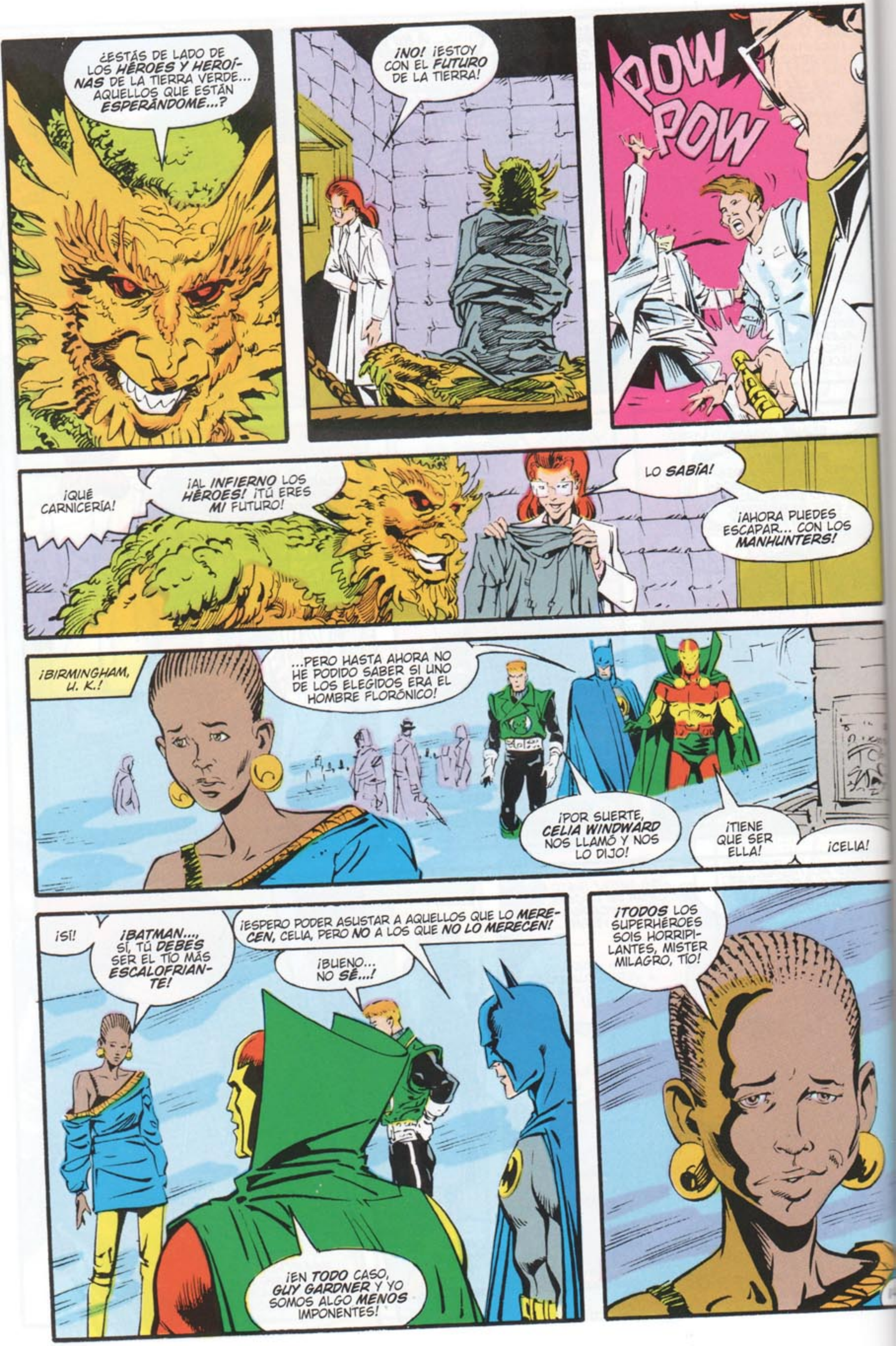
¿ESTÁS DE LADO DE LOS HÉROES Y HEROÍNAS DE LA TIERRA VERDE... AQUELLOS QUE ESTÁN ESPERÁNDOME...?
¡NO! ¡ESTOY CON EL FUTURO DE LA TIERRA!
POW
POW
¡QUÉ CARNICERÍA!
¡AL INFIERNO LOS HÉROES! ¡TÚ ERES MI FUTURO!
LO SABÍA!
¡AHORA PUEDES ESCAPAR... CON LOS MANHUNTERS!
¡BIRMINGHAM, U. K.!
...PERO HASTA AHORA NO HE PODIDO SABER SI UNO DE LOS ELEGIDOS ERA EL HOMBRE FLORÓNICO!
¡POR SUERTE, CELIA WINDWARD NOS LLAMÓ Y NOS LO DIJO!
¡TIENE QUE SER ELLA!
¡CELIA!
¡SÍ!
¡BATMAN..., SÍ, TÚ DEBES SER EL TÍO MÁS ESCALOFRIANTE!
¡ESPERO PODER ASUSTAR A AQUELLOS QUE LO MERECEN, CELIA, PERO NO A LOS QUE NO LO MERECEN!
¡BUENO... NO SÉ...!
¡EN TODO CASO, GUY GARDNER Y YO SOMOS ALGO MENOS IMPONENTES!
¡TODOS LOS SUPERHÉROES SOIS HORRIPILANTES, MISTER MILAGRO, TÍO!

ENTONCES, ¿POR QUÉ NOS HAS LLAMADO?
ESPERO QUE ME PAGUEN POR ESTO. ¡VALE UNA BUENA PASTA!
¡SÍ!
¡BUENO, OS HE LLAMADO PORQUE HE OÍDO A REAGAN EN LA TELE DICIENDO QUE OLVIDEMOS LA HISTORIA DEL MESÍAS!
¡HA SIDO EL COLMO PARA MÍ, TÍO!
PERO AMÉRICA ES LA ÚLTIMA, LA MEJOR ESPERANZA PARA...
¡GUY! ¡MILAGRO!
¡HAY DEMASIADA GENTE EN ESTA CALLE!
¡TODOS A LA VEZ!
¿CUÁNTOS SON?
¡TENÍAS RAZÓN, COMO SIEMPRE, BATMAN!
¡YO ME OCUPO DEL PUNKY QUE LLEVA LA AUTOMÁTICA, PERO CUIDADO CON EL DEL PARAGUAS...!
¿OLVIDAS QUE MI TRABAJO ES LA PRESTIDIGITACIÓN? ¡NO SOY TONTO!
¿ESTÁS CON NOSOTROS, GARDNER?
¡CLARO!
LUZ ... DELANTE ... HUMO ... DETRÁS!
15

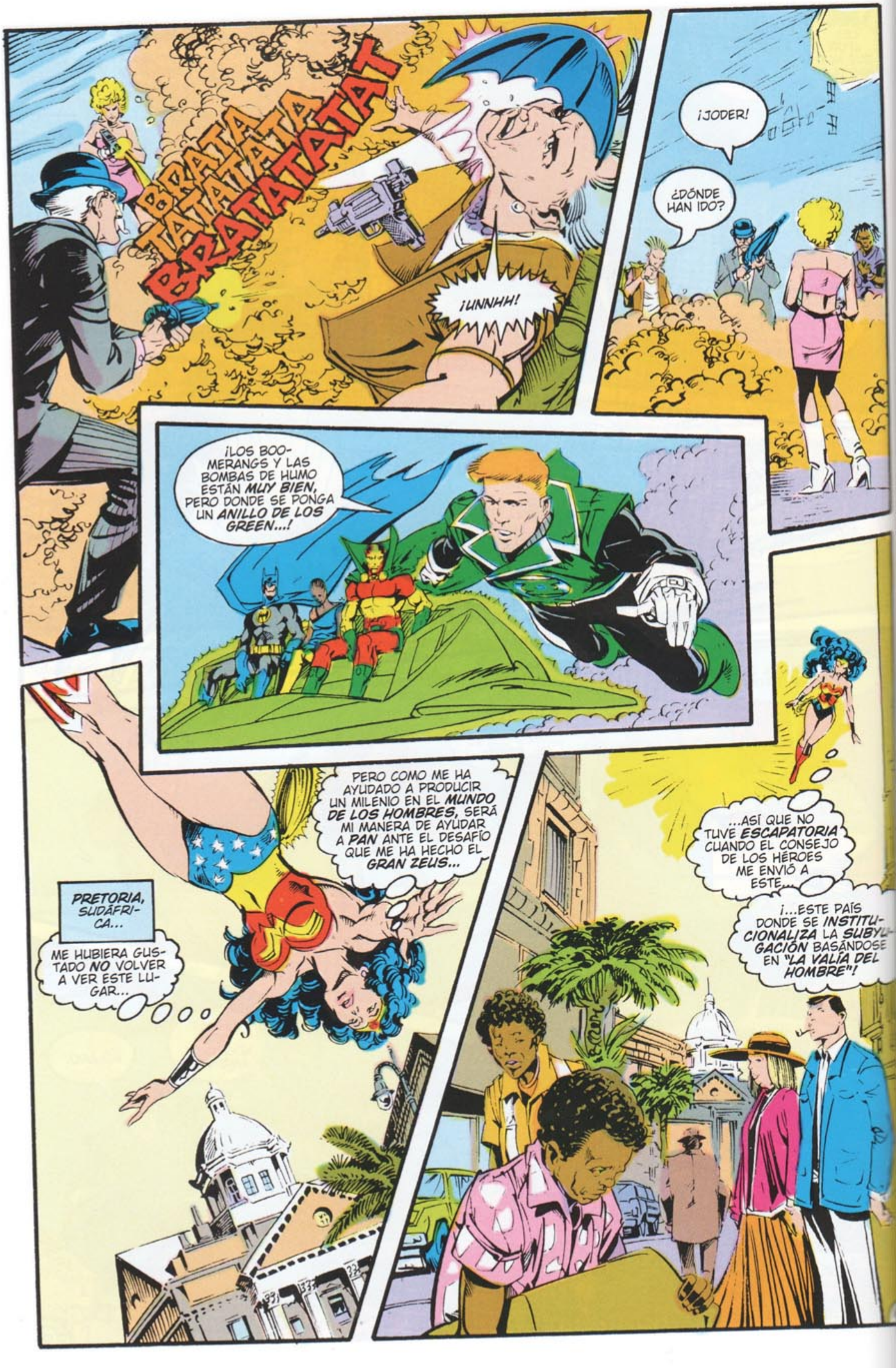
BRATATATATA
BRATATATATAT
¡UNNHH!
¡JODER!
¿DÓNDE HAN IDO?
¡LOS BOOMERANGS Y LAS BOMBAS DE HUMO ESTÁN *MUY BIEN*, PERO DONDE SE PONGA UN *ANILLO DE LOS GREEN*...!
PRETORIA, SUDÁFRICA...
ME HUBIERA GUSTADO *NO* VOLVER A VER ESTE LUGAR...
PERO COMO ME HA AYUDADO A PRODUCIR UN MILENIO EN EL *MUNDO DE LOS HOMBRES*, SERÁ MI MANERA DE AYUDAR A *PAN* ANTE EL DESAFÍO QUE ME HA HECHO EL *GRAN ZEUS*...
...ASÍ QUE NO TUVE *ESCAPATORIA* CUANDO EL CONSEJO DE LOS HÉROES ME ENVIÓ A ESTE...
¡...ESTE PAÍS DONDE SE *INSTITUCIONALIZA* LA *SUBYUGACIÓN* BASÁNDOSE EN *"LA VALÍA DEL HOMBRE"*!

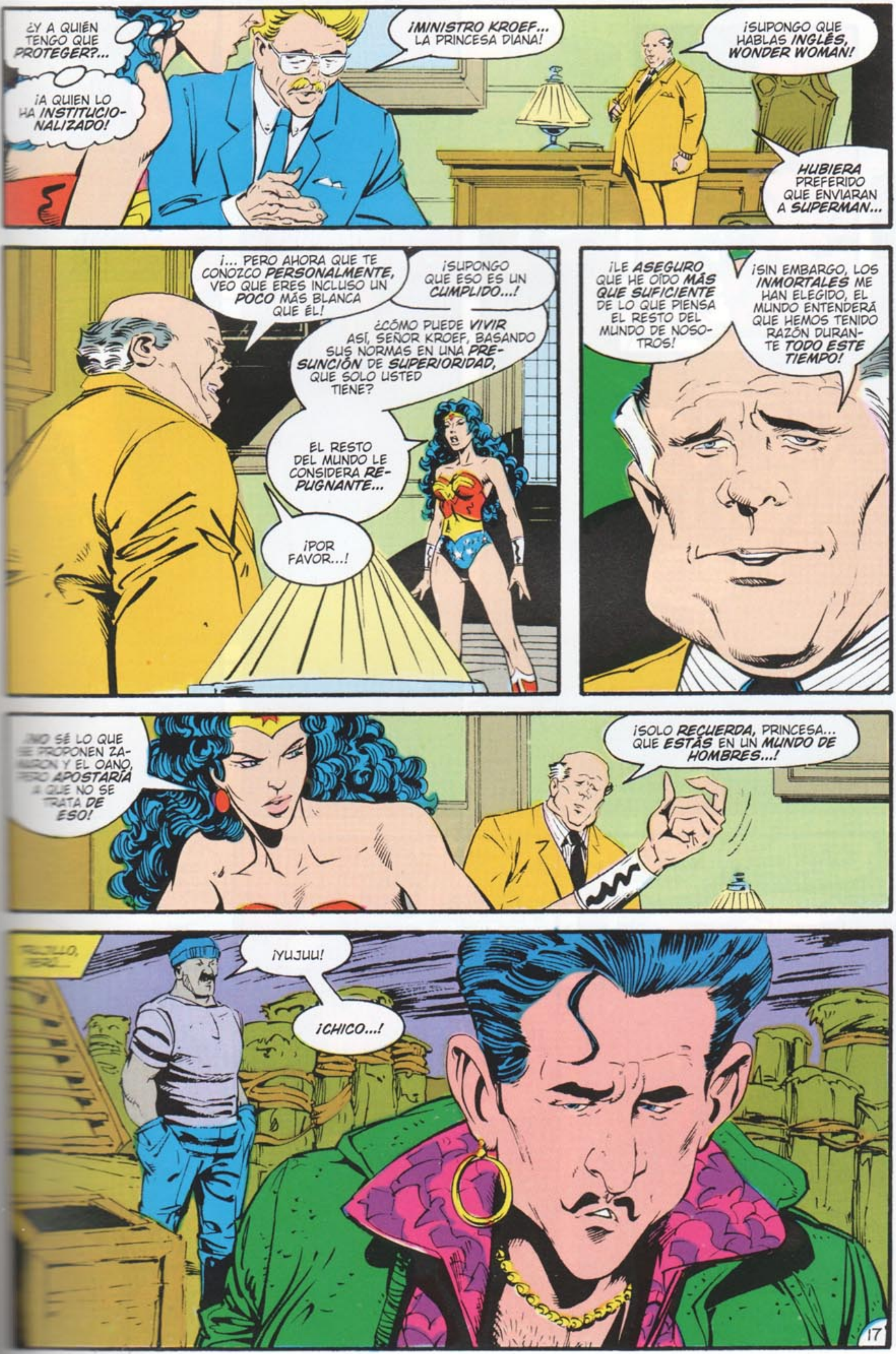
¿Y A QUIÉN TENGO QUE PROTEGER?...
¡A QUIEN LO HA INSTITUCIONALIZADO!
¡MINISTRO KROEF... LA PRINCESA DIANA!
¡SUPONGO QUE HABLAS INGLÉS, WONDER WOMAN!
HUBIERA PREFERIDO QUE ENVIARAN A SUPERMAN...
¡... PERO AHORA QUE TE CONOZCO PERSONALMENTE, VEO QUE ERES INCLUSO UN POCO MÁS BLANCA QUE ÉL!
¡SUPONGO QUE ESO ES UN CUMPLIDO...!
¿CÓMO PUEDE VIVIR ASÍ, SEÑOR KROEF, BASANDO SUS NORMAS EN UNA PRESUNCIÓN DE SUPERIORIDAD, QUE SOLO USTED TIENE?
EL RESTO DEL MUNDO LE CONSIDERA REPUGNANTE...
¡POR FAVOR...!
¡LE ASEGURO QUE HE OÍDO MÁS QUE SUFICIENTE DE LO QUE PIENSA EL RESTO DEL MUNDO DE NOSOTROS!
¡SIN EMBARGO, LOS INMORTALES ME HAN ELEGIDO, EL MUNDO ENTENDERÁ QUE HEMOS TENIDO RAZÓN DURANTE TODO ESTE TIEMPO!
¡NO SÉ LO QUE SE PROPONEN ZAMARON Y EL OANO, PERO APOSTARÍA A QUE NO SE TRATA DE ESO!
¡SOLO RECUERDA, PRINCESA... QUE ESTÁS EN UN MUNDO DE HOMBRES...!
¡YUJUU!
¡CHICO...!
17

¡ME HAN DESPRECIADO...!
¡ESTA NOCHE YO MISMO ME DESPRECIO...!
¡ESTOY BORRACHO!
¿POR QUÉ... POR QUÉ HAS HECHO ESO?
¡DÉJAME MORIR, MEREZCO MORIR!
¡OH, CHICO!
¡ESCUCHA, MI ESPAÑOL ES MUY MALO, PERO NADIE MERECE MORIR!
¡Y MENOS TÚ, QUE HAS SIDO... EJEM...!
¿CÓMO SE DICE "CHOSEN"?
¡NO ENTIENDO INGLÉS!
¡YA... GENIAL!
ESCUCHA... YO TAMBIÉN PENSÉ EN SUICIDARME CUANDO SUPE QUE MI PADRE... MI PADRE ERA MALO!
¡PERO LUEGO PENSÉ: "LO QUE ÉL HACE AFECTA A MI CORAZÓN, PERO NO ME AFECTA A MÍ"!
¡CADA UNO ES ... COMO ES! ¡NO IMPORTA LO QUE LOS DEMÁS PIENSEN DE NOSOTROS... NI LO QUE NOS HAGAN!
¡OLVÍDALES, AMIGO! PUEDE QUE NO SEPAS LO QUE ESTOY DICIENDO, PERO SEGURO QUE ME ENTIENDES! ¿VALE?
¡OJALÁ YO CREYERA TODO ESO...!

SHANGAI, LA GENTE DE LA REPÚBLICA DE CHINA...
¡MIRA CUÁNTA GENTE!
LA RAZA PERDIDA DE KILOWOG SIEMPRE VIVÍA ENTRE MULTITUDES. ¡ESPERO QUE AL VENIR AQUÍ NO SE AFLOREN LOS RECUERDOS DE SU DESTRUCCIÓN!
¡LA MULTITUD SE APARTA, JOHN, ESA MUJER QUE SE ADELANTA DEBE SER LA QUE BUSCAMOS!
¡UTILIZARÉ MI ANILLO PARA TRADUCIR!
BIENVENIDOS A LA CIUDAD PROHIBIDA, GREEN LANTERNS!
¡LA GENTE DE LA REPÚBLICA HA DECIDIDO QUE LA CAMARADA XIANG PO PARTICIPE EN EL ESFUERZO INTERNACIONAL POR LA EVOLUCIÓN!
¡ME ALEGRO, SEÑOR!...
¡...ESPECIALMENTE DESDE QUE LOS RUSOS HAN MATADO A SU HOMBRE!
¡LOS RUSOS Y NOSOTROS COMPARTIMOS EL INTERÉS POR EL COMUNISMO... PERO PARA NOSOTROS, SOLO ES UNA GUÍA PARA LLEVAR A NUESTRA GENTE POR EL BUEN CAMINO!
¡EH!
¡ESA ES LA PRIMERA COSA SENSATA QUE OIGO EN ESTE APESTOSO PLANETA!
HEMOS OÍDO FRASES BONITAS ANTES...
¡KAT!
19

¡AQUÍ TENÉIS A OTRO DESCONTENTO O MANHUNTER, PRESIDENTE!
¡TU COMUNIDAD NO ESTÁ TAN UNIDA COMO CREES!
¡AH, GREEN LANTERN...!
QUÉ ES...?
¡RINDEN CULTO A LOS ANDROIDES...!
¡AHÍ ESTÁ EL MUNDO DE LOS MANHUNTERS... SIGUE ENCUBIERTO A SIMPLE VISTA, PERO ES VISIBLE CON LONGITUD DE ONDAS, AHORA QUE LO BUSCO!
¿CÓMO HE PODIDO SER TAN ESTÚPIDA COMO PARA NO VER UN MUNDO ESCONDIDO ANTES DE LANZAR MI CRÓNICA SOBRE LOS HÉROES DE LA TIERRA AL ESPACIO...?
¡BIEN, AHORA PUEDO RECTIFICAR MI ERROR...!
¡... ATACANDO EL PLANETA CON MIS 20 FORMAS!
¡ESTOY POR TODAS PARTES...
... A LA VEZ!
¡ESTE ES EL PODER DE PRESAGIO!
¡UNNH! ¡SON RÁPIDOS!
¡HEMOS ATRAPADO A UNO DE SUS CUERPOS, GRAN MAESTRO!
20

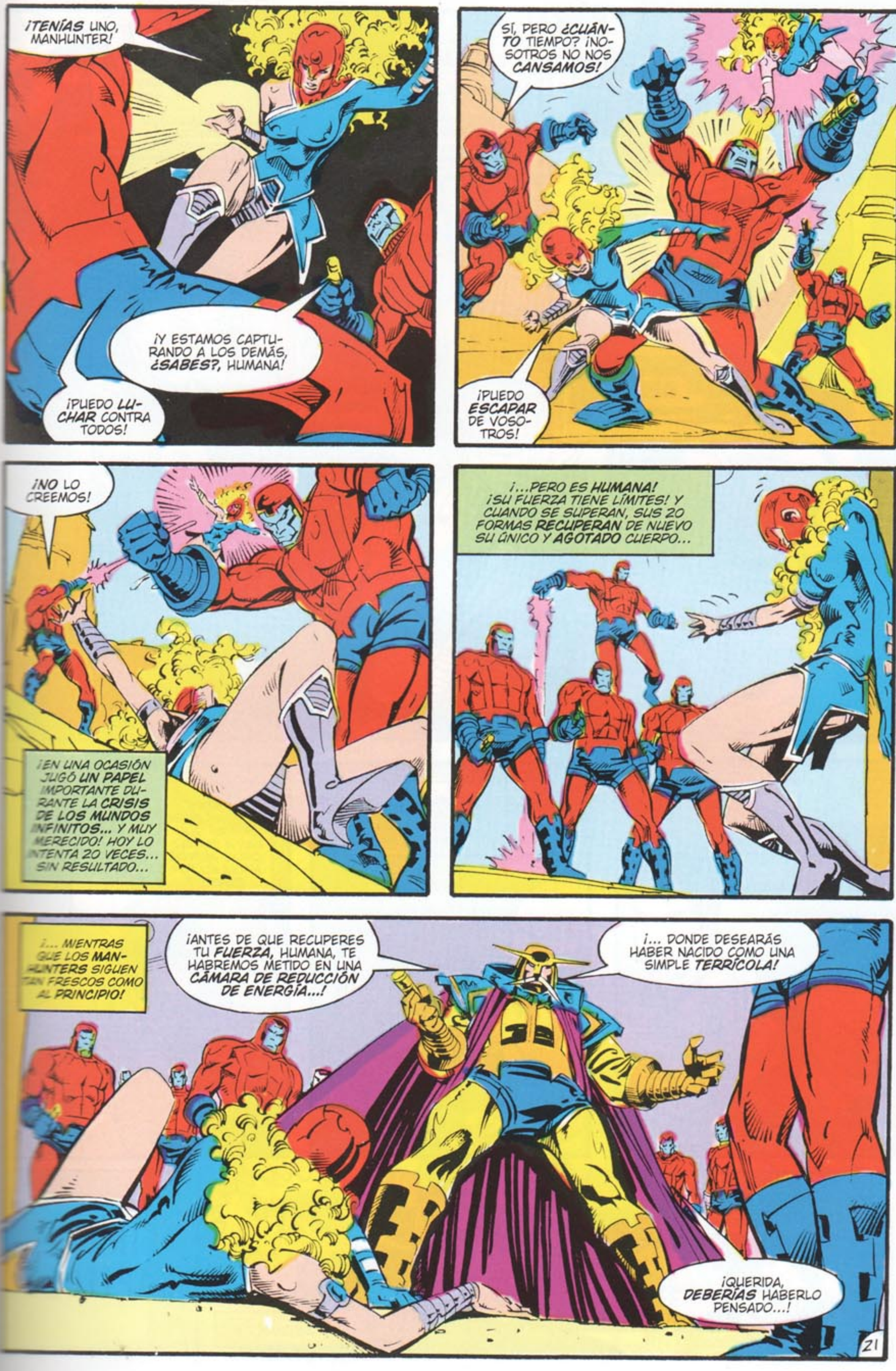
¡TENÍAS UNO, MANHUNTER!
¡Y ESTAMOS CAPTURANDO A LOS DEMÁS, ¿SABES?, HUMANA!
¡PUEDO LUCHAR CONTRA TODOS!
SÍ, PERO ¿CUÁNTO TIEMPO? ¡NOSOTROS NO NOS CANSAMOS!
¡PUEDO ESCAPAR DE VOSOTROS!
¡NO LO CREEMOS!
¡EN UNA OCASIÓN JUGÓ UN PAPEL IMPORTANTE DURANTE LA CRISIS DE LOS MUNDOS INFINITOS... Y MUY MERECIDO! HOY LO INTENTA 20 VECES... SIN RESULTADO...
¡...PERO ES HUMANA! ¡SU FUERZA TIENE LÍMITES! Y CUANDO SE SUPERAN, SUS 20 FORMAS RECUPERAN DE NUEVO SU ÚNICO Y AGOTADO CUERPO...
¡... MIENTRAS QUE LOS MANHUNTERS SIGUEN TAN FRESCOS COMO AL PRINCIPIO!
¡ANTES DE QUE RECUPERES TU FUERZA, HUMANA, TE HABREMOS METIDO EN UNA CÁMARA DE REDUCCIÓN DE ENERGÍA...!
¡... DONDE DESEARÁS HABER NACIDO COMO UNA SIMPLE TERRÍCOLA!
¡QUERIDA, DEBERÍAS HABERLO PENSADO...!
21

¡...NADIE ESCAPA DE LOS MANHUNTERS!
¡PERO QUIZÁ..., SOLO QUIZÁ... LO QUE DICE EL GRAN MAESTRO NO ES CIERTO...!
¡YA QUE EN ESTE MISMO INSTANTE, SEIS DE LOS ELEGIDOS HAN CONSEGUIDO LLEGAR A SALVO A LAS AFUERAS DE LA CIUDADELA DE LOS GREEN LANTERN!
LA CUESTIÓN ES...
¡...QUE TODOS COMPARTEN LA MISMA DUDA...!
¡...UNA DUDA QUE LOS HÉROES Y LAS HEROÍNAS QUE LES VIGILAN TAMBIÉN COMPARTEN...!
"¿ESTAS SON LAS PERSONAS QUE VAN A CONDUCIR AL MUNDO HACIA SU FUTURO...?
CASI ES UN ALIVIO CUANDO GREEN LANTERNS DE REPENTE PREGUNTA...
¡EH! ¿DÓNDE ESTÁ TOM?
¡TOM KALMAKU Y SU FAMILIA SE HAN IDO!
NADIE ESCAPA DE...
FIN DEL CAPÍTULO
22

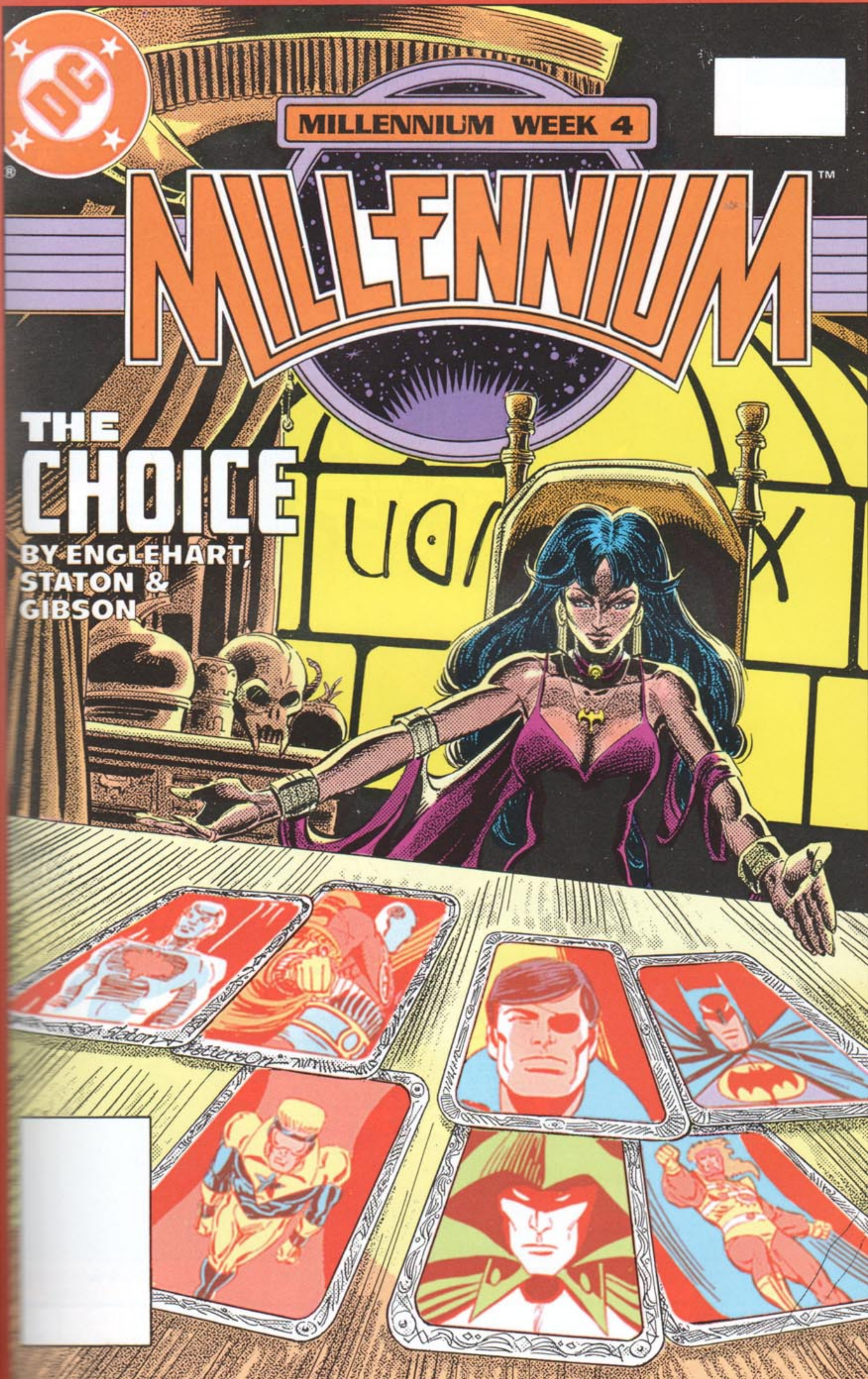

DC
MILLENNIUM WEEK 4
MILLENNIUM
THE CHOICE
BY ENGLEHART, STATON & GIBSON

STEVE ENGLEHART GUIÓN · **JOE STATON** BOCETOS · **IAN GIBSON** TINTA · **CARL GAFFORD** COLOR

MILENIO CUARTA SEMANA - **ADELANTE**

¡PARECÍA CASI RACIONAL EN EL PANTANO... Y AHORA SE COMPORTA COMO UN DESQUICIADO!
¡NO ESTABA EN EL HOSPITAL PSIQUIÁTRICO DE ARKHAM POR SER NORMAL, HUESOS!
¡LIBRE... COMO UN CAPULLO EN FLOR!
¡LIBRE... PARA RESPONDER A LA LLAMADA DEL HOMBRE AZUL PARA LLEVAR AL FUTURO HACIA LA NATURALEZA!
¿LIBRE? ¡ESTÁS PRISIONERO, TÍO!
OH, WILDCAT... ¡SOY EL ÚNICO, HASTA QUE BROTE EL NUEVO LÍDER DE LA NATURALEZA!
¡NI SIQUIERA EL HOMBRE AZUL SABE LO QUE YO SÉ!
¡LOCO, LOCO, LOCO!
¿ESE ES UNO... DE LOS NUESTROS?
¡EN CHINA NO SE PERMITE UNA ABERRACIÓN PÚBLICA COMO ESA!
¡XIANG... PUEDO ENTENDERTE!
¡LOS GL ESTÁN UTILIZANDO SUS ANILLOS!
¡TENEMOS TRADUCCIÓN SIMULTÁNEA!
¡NO ME IMAGINABA ASÍ A LOS GL, TÍO!
¿ESO ES UNA TRADUCCIÓN?
¡TÚ SABES INGLÉS, YAKATA! ¡LOS ANILLOS SOLO TE AYUDAN SI LO NECESITAS!
¡EL RESTO, TE GUSTE O NO, DEPENDE DE TI...!
¡TOM TIENE FAMILIA, SU MUJER ES CHINA! ÉL NO QUERÍA REGRESAR... YO TAMPOCO...
...PERO VIMOS QUE NOS NECESITABAN A TODOS POR SER DIFERENTES...
¡...AL HOMBRE-PLANTA TAMBIÉN!
¡NO ME GUSTA ESTO!
¡UN HOMBRE DEBE LEALTAD A SU FAMILIA, PERO LA SOCIEDAD ES LA MAYOR FAMILIA, CELIA! XIANG PO Y YO COMPRENDEMOS QUE...!
¡YO TAMBIÉN, TÍO!
¡ME SORPRENDE!
ESTOY MENOS ASOMBRADA POR LOS PODERES DE LAS ESMERALDAS QUE POR LA ROPA QUE LLEVAS.
LOS DEMÁS TAMBIÉN ESTÁN SORPRENDIDOS, QUERIDA!
2

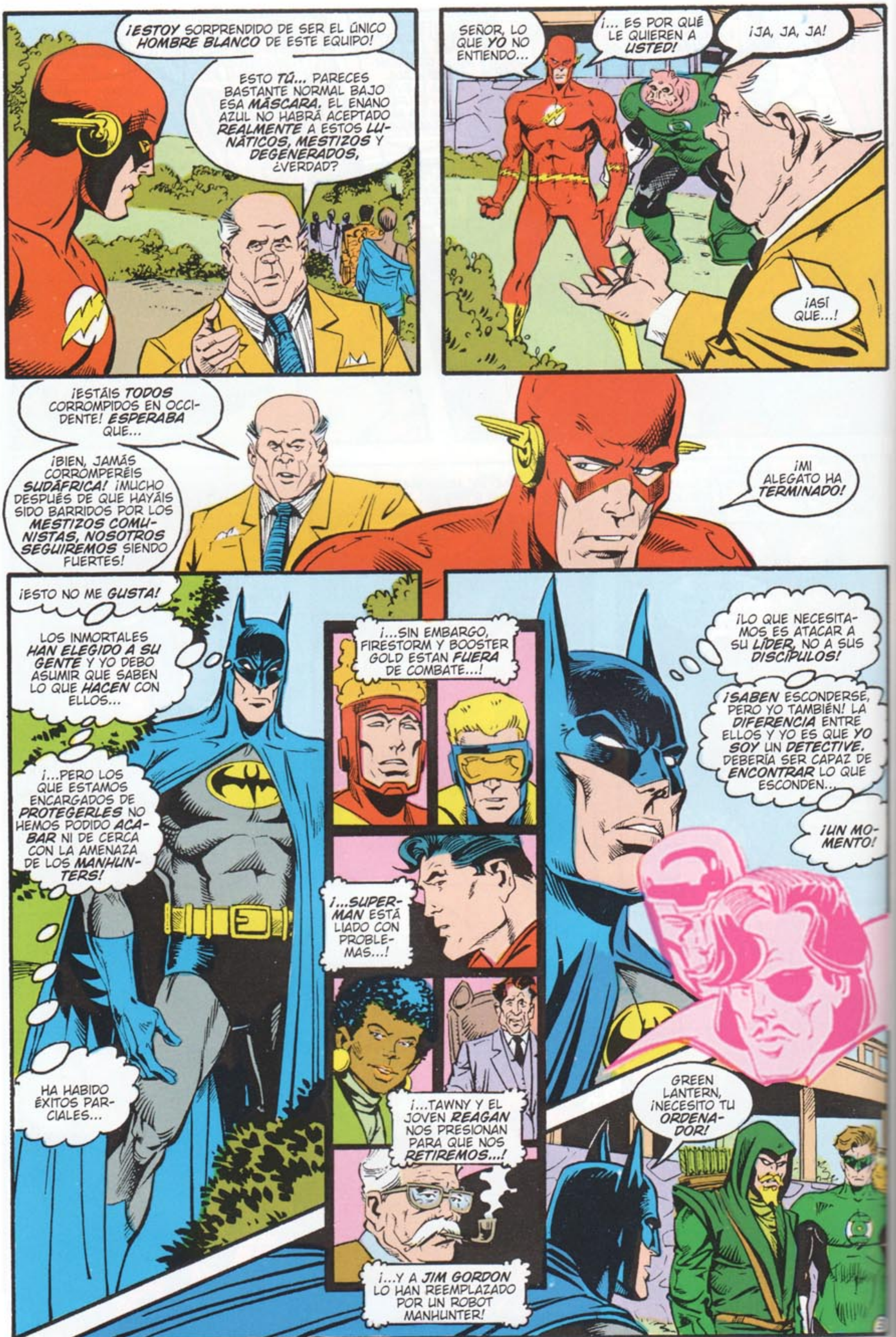
¡ESTOY SORPRENDIDO DE SER EL ÚNICO HOMBRE BLANCO DE ESTE EQUIPO!
ESTO TÚ... PARECES BASTANTE NORMAL BAJO ESA MÁSCARA. EL ENANO AZUL NO HABRÁ ACEPTADO REALMENTE A ESTOS LUNÁTICOS, MESTIZOS Y DEGENERADOS, ¿VERDAD?
SEÑOR, LO QUE YO NO ENTIENDO...
¡... ES POR QUÉ LE QUIEREN A USTED!
¡JA, JA, JA!
¡ASÍ QUE...!
¡ESTÁIS TODOS CORROMPIDOS EN OCCIDENTE! ESPERABA QUE...
¡BIEN, JAMÁS CORROMPERÉIS SUDÁFRICA! ¡MUCHO DESPUÉS DE QUE HAYÁIS SIDO BARRIDOS POR LOS MESTIZOS COMUNISTAS, NOSOTROS SEGUIREMOS SIENDO FUERTES!
¡MI ALEGATO HA TERMINADO!
¡ESTO NO ME GUSTA!
LOS INMORTALES HAN ELEGIDO A SU GENTE Y YO DEBO ASUMIR QUE SABEN LO QUE HACEN CON ELLOS...
¡...PERO LOS QUE ESTAMOS ENCARGADOS DE PROTEGERLES NO HEMOS PODIDO ACABAR NI DE CERCA CON LA AMENAZA DE LOS MANHUNTERS!
HA HABIDO ÉXITOS PARCIALES...
¡...SIN EMBARGO, FIRESTORM Y BOOSTER GOLD ESTÁN FUERA DE COMBATE...!
¡...SUPERMAN ESTÁ LIADO CON PROBLEMAS...!
¡...TAWNY Y EL JOVEN REAGAN NOS PRESIONAN PARA QUE NOS RETIREMOS...!
¡...Y A JIM GORDON LO HAN REEMPLAZADO POR UN ROBOT MANHUNTER!
¡LO QUE NECESITAMOS ES ATACAR A SU LÍDER, NO A SUS DISCÍPULOS!
¡SABEN ESCONDERSE, PERO YO TAMBIÉN! LA DIFERENCIA ENTRE ELLOS Y YO ES QUE YO SOY UN DETECTIVE. DEBERÍA SER CAPAZ DE ENCONTRAR LO QUE ESCONDEN...
¡UN MOMENTO!
GREEN LANTERN, ¡NECESITO TU ORDENADOR!

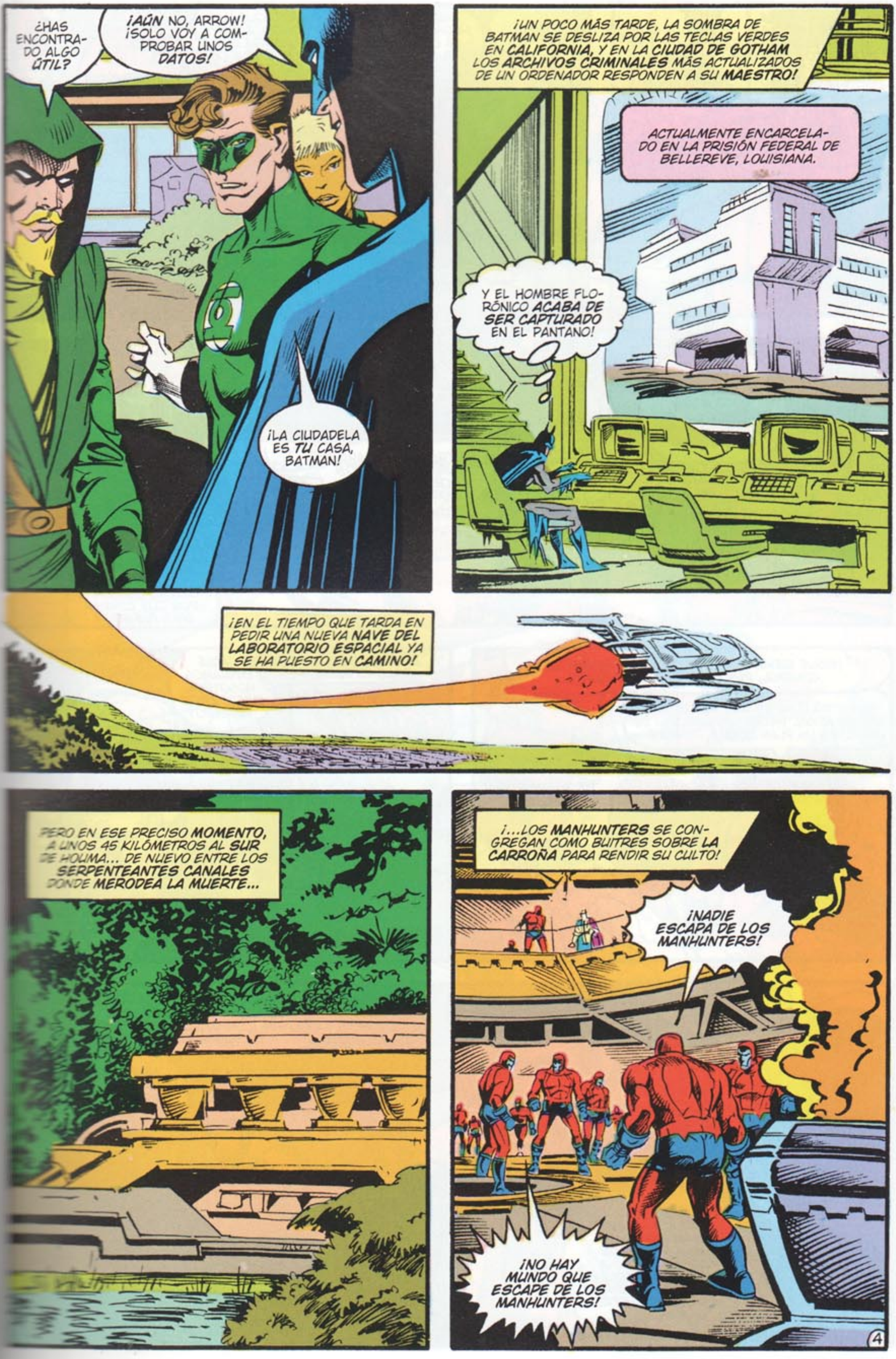
¿HAS ENCONTRADO ALGO ÚTIL?
¡AÚN NO, ARROW! ¡SOLO VOY A COMPROBAR UNOS DATOS!
¡LA CIUDADELA ES TU CASA, BATMAN!
¡UN POCO MÁS TARDE, LA SOMBRA DE BATMAN SE DESLIZA POR LAS TECLAS VERDES EN CALIFORNIA, Y EN LA CIUDAD DE GOTHAM LOS ARCHIVOS CRIMINALES MÁS ACTUALIZADOS DE UN ORDENADOR RESPONDEN A SU MAESTRO!
ACTUALMENTE ENCARCELADO EN LA PRISIÓN FEDERAL DE BELLEREVE, LOUISIANA.
Y EL HOMBRE FLORÓNICO ACABA DE SER CAPTURADO EN EL PANTANO!
¡EN EL TIEMPO QUE TARDA EN PEDIR UNA NUEVA NAVE DEL LABORATORIO ESPACIAL YA SE HA PUESTO EN CAMINO!
PERO EN ESE PRECISO MOMENTO, A UNOS 45 KILÓMETROS AL SUR DE HOUMA... DE NUEVO ENTRE LOS SERPENTEANTES CANALES DONDE MERODEA LA MUERTE...
¡...LOS MANHUNTERS SE CONGREGAN COMO BUITRES SOBRE LA CARROÑA PARA RENDIR SU CULTO!
¡NADIE ESCAPA DE LOS MANHUNTERS!
¡NO HAY MUNDO QUE ESCAPE DE LOS MANHUNTERS!
4

¡EL HOMBRE FLORÓNICO SE NOS HA ESCAPADO DE MOMENTO! ¡Y ALGUNOS MÁS! ¡PERO YA LLEGARÁ SU MOMENTO!
¡NADIE ESCAPA DE LOS MANHUNTERS!
¡EL ENFOQUE ENCUBIERTO QUE HAN HECHO LOS MEDIOS DE COMUNICACIÓN Y LA OPINIÓN PÚBLICA GENERADA POR EL GOBIERNO HA DADO MUY BUENOS RESULTADOS!
¡Y NUESTROS REHENES HAN PARALIZADO A LOS ADVERSARIOS MÁS IMPORTANTES!
¡NO DEBEMOS OLVIDAR TAMPOCO A LOS RENEGADOS... ALGUNOS AÚN SIN DESCUBRIR!
¡MANHUNTER FERGUSSON HA TRAÍDO A FIRESTORM...!
HE TRABAJADO PARA TI DURANTE MUCHOS AÑOS... OBEDEZCO ÓRDENES...
... PERO QUIERO SABER ¿POR QUÉ CORRER ESTE RIESGO?
¡SIGUE SIENDO UN VEGETAL BAJO NUESTRO CONTROL, PERO LLAMA LA ATENCIÓN!
¡NUESTRO PLAN ES QUE LUCHE CONTRA SU RIVAL ENTRE LOS HÉROES! DE HECHO ES UN PLAN DOBLE, PORQUE...
"¡...BUENO, ACÉRCATE Y MÍRALO TÚ MISMO!".
BZZZT!
¡AQUÍ ENTRAMOS NOSOTROS, CHICO! ¿PREPARADO?
¡CLARO, DIRK!
¡DALE UNA PALIZA, MANHUNTER!
¡EH, MANHUNTER DAVIS SE HA QUEDADO TODO MI DINERO, POR LA CARA! ¡CON LO CUAL ME TIENE EN SUS MANOS!
¡SI SE REDUCE A ESTO, YO NI SIQUIERA PERTENEZCO A ESTE SIGLO... ASÍ QUE REALMENTE NO ME IMPORTA!
BOOSTER GOLD... ¡MANHUNTER DAVIS NOS HA EXPLICADO QUE, A PESAR DE HABER ATACADO A MANHUNTER HADLEY TIEMPO ATRÁS, TE HAS PASADO A NUESTRO BANDO!

¡BIEN! PORQUE SABEMOS QUE NO TUVISTE OCASIÓN DE DECIRLE A TU BUEN AMIGO EL CAPITÁN ÁTOMO QUE MANHUNTER HADLEY IBA A DESTRUIRLE...
¡...Y AHORA ESTAMOS PREPARADOS PARA INDICARLE A HADLEY QUE HA LLEGADO EL MOMENTO DE ACTUAR!
¡TE DECIMOS ESTO PARA QUE PUEDAS AVISAR AL CAPITÁN AHORA, SI LO DESEAS!
¡POR SUPUESTO ESO DEMOSTRARÍA QUE TU CONVERSIÓN ES UNA IMPOSTURA!
¡EMPECEMOS, CHICOS!
LA VIDA ES DURA...
...ENTONCES TE MUERES...
¡...LUEGO REGRESAS EN FORMA DE ENERGÍA ATÓMICA!
¡GENERAL EILING... EL HOMBRE QUE PUSO A MI HIJO EN MI CONTRA!
¡EL HOMBRE AL QUE DEBO OBEDECER...!
¡ENERGÍA ATÓMICA CON UN HIJO QUE NO QUIERE HABLAR CONTIGO!
RANDY, NO PUEDES...
¡QUIERO HABLAR CONTIGO, CAPITÁN!
SÍ, ¿SEÑOR?
¡ESE TONO, CAPITÁN!
6

TENGO UNA MISIÓN PARA TI... ¡UNA QUE NO TE VA A GUSTAR!
¡NOS HAN INFORMADO QUE FIRESTORM TRABAJA PARA LOS MANHUNTERS Y HA SIDO LOCALIZADO EN LOS PANTANOS DE LOUISIANA!
¡OH, NO! ¿TENGO QUE LUCHAR OTRA VEZ CON ÉL?
MIRA, ME HABÉIS METIDO DE ESPÍA EN LA LIGA DE LA JUSTICIA...
¡...PERO ELLOS NO LO SABEN! PUEDO PEDIRLES A ELLOS QUE LO HAGAN...
¡NI HABLAR! ¡TÚ LE CONOCES MEJOR... Y EXISTE UN ASPECTO DE SEGURIDAD NACIONAL QUE NO PUEDES CONOCER!
¡MI SUPERHÉROE TIENE QUE AVENTAJAR AL EQUIPO DE AMANDA!
PENSABA QUE REAGAN QUERÍA DESTITUIR AL GOBIERNO...
PERO, AL IGUAL QUE OLLIE NORTH, YO NO ESTOY AQUÍ PARA PENSAR, ¿O SÍ?
¡SOLO PARA ACTUAR...!
¡CAPITÁN ÁTOMO...!
¡SE HA IDO, HADLEY!
¿IRSE? ¡PERO NECESITABA HABLAR... CON ÉL!
¡DEMASIADO TARDE! ¡LE HE ENVIADO A DESTROZAR A UN MANHUNTER!
¡MIERDA!
¡TENGO QUE IR A LA TV A REVELAR SUS SECRETOS LO ANTES POSIBLE...!
¡SILENCIO, POR FAVOR!
¡HA LLEGADO LA HORA DE HABLAR!

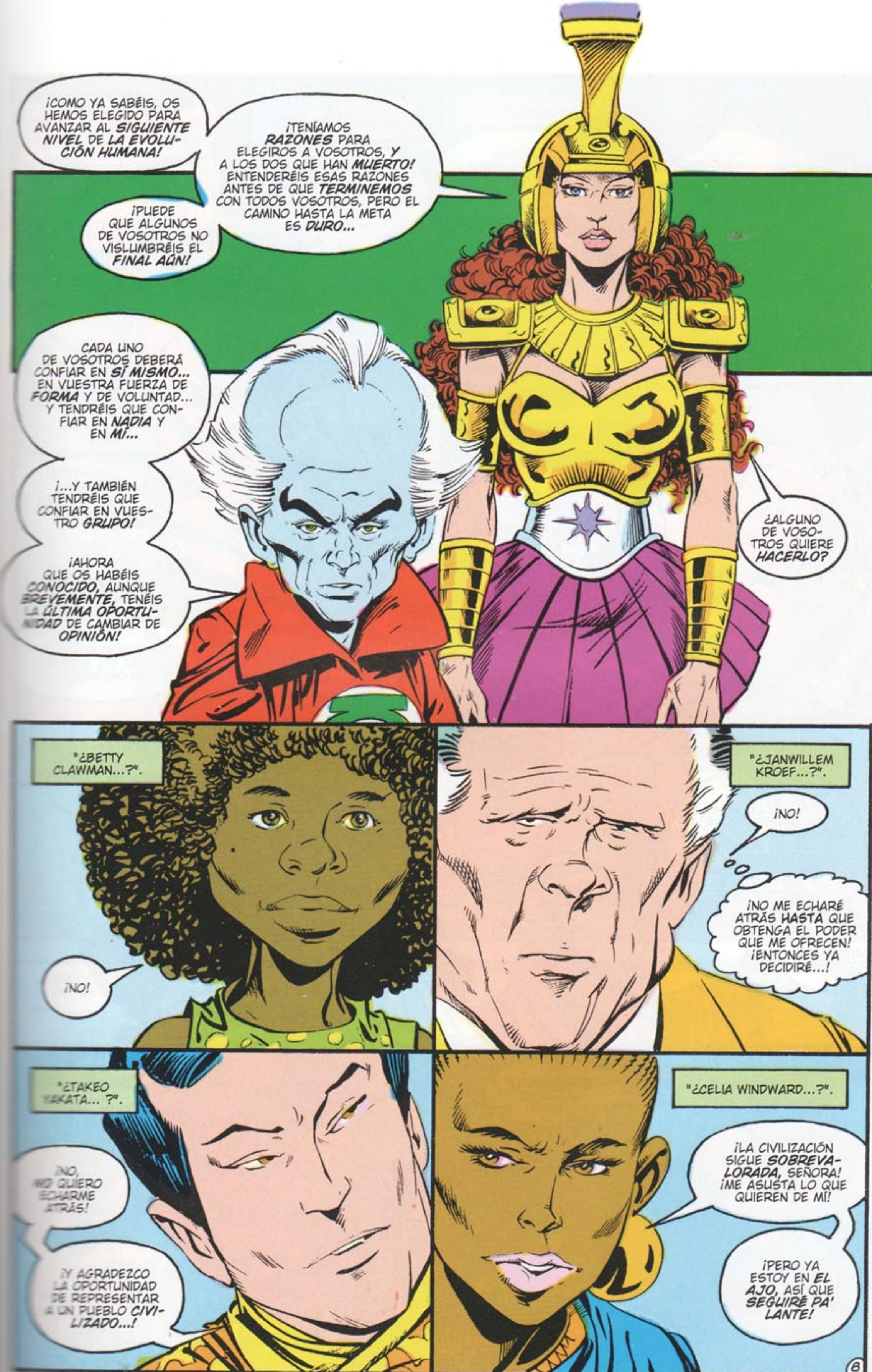
¡COMO YA SABÉIS, OS HEMOS ELEGIDO PARA AVANZAR AL SIGUIENTE NIVEL DE LA EVOLUCIÓN HUMANA!
¡TENÍAMOS RAZONES PARA ELEGIROS A VOSOTROS, Y A LOS DOS QUE HAN MUERTO! ENTENDERÉIS ESAS RAZONES ANTES DE QUE TERMINEMOS CON TODOS VOSOTROS, PERO EL CAMINO HASTA LA META ES DURO...
¡PUEDE QUE ALGUNOS DE VOSOTROS NO VISLUMBRÉIS EL FINAL AÚN!
CADA UNO DE VOSOTROS DEBERÁ CONFIAR EN SÍ MISMO... EN VUESTRA FUERZA DE FORMA Y DE VOLUNTAD... Y TENDRÉIS QUE CONFIAR EN NADIA Y EN MÍ...
¡...Y TAMBIÉN TENDRÉIS QUE CONFIAR EN VUESTRO GRUPO!
¡AHORA QUE OS HABÉIS CONOCIDO, AUNQUE BREVEMENTE, TENÉIS LA ÚLTIMA OPORTUNIDAD DE CAMBIAR DE OPINIÓN!
¿ALGUNO DE VOSOTROS QUIERE HACERLO?
"¿BETTY CLAWMAN...?".
¡NO!
"¿JANWILLEM KROEF...?".
¡NO!
¡NO ME ECHARÉ ATRÁS HASTA QUE OBTENGA EL PODER QUE ME OFRECEN! ¡ENTONCES YA DECIDIRÉ...!
"¿TAKEO YAKATA... ?".
¡NO, NO QUIERO ECHARME ATRÁS!
¡Y AGRADEZCO LA OPORTUNIDAD DE REPRESENTAR A UN PUEBLO CIVILIZADO...!
"¿CELIA WINDWARD...?".
¡LA CIVILIZACIÓN SIGUE SOBREVALORADA, SEÑORA! ¡ME ASUSTA LO QUE QUIEREN DE MÍ!
¡PERO YA ESTOY EN EL AJO, ASÍ QUE SEGUIRÉ PA' LANTE!
8

"¿XIANG PO...?".
¡TENGO OBLIGACIONES Y LAS CUMPLIRÉ CON ALEGRÍA EN EL CORAZÓN!
(¡ADEMÁS, TAKEO NO ME QUITA OJO!).
"¿THOMAS KALMAKU...?".
¡HE AYUDADO A GREEN LANTERN DURANTE MUCHO TIEMPO! ¡INCLUSO TE HE AYUDADO A TI, GUARDIÁN!
¡NO VOY A MARCHARME DE NUEVO!
"¿GREGORIO DE LA VEGA...?".
¡BIEN, AMIGOS, NUNCA PENSÉ QUE PODRÍA HACER ALGO PARA AVANZAR LA EVOLUCIÓN...
...¡PERO INTENTÉ TERMINAR CON LA MÍA PROPIA Y NO HA SIDO EL MOMENTO MÁS IMPORTANTE DEL DÍA...!
... ASÍ QUE, ¿POR QUÉ NO?
"¿JASON WOODRUE...?".
¡HOMBRE FLORÓNICO!
¡HOMBRE FLORÓNICO!
¡UN DESTINO A LA ALTURA DEL HOMBRE FLORÓNICO!
¡ESO ESTÁ MUY... BIEN!
¡POR FAVOR, ENTRAD LOS OCHO EN LA CIUDADELA PARA ESTABLECER VUESTRA BASE COMÚN DE CONOCIMIENTO Y QUE PODAMOS EMPEZAR A INSTRUIROS EN ASUNTOS CÓSMICOS!
¡ADELANTE, POR FAVOR!
HERU, PRESIENTO...
¡DE ACUERDO! ¡SEGUIDME TODOS!
... HA OCURRIDO...

¿HAS VISTO ESO, MILAGRO? ¡NADIA PARECÍA TAMBALEARSE POR UN MOMENTO...!
NO ME HE EQUIVOCADO MUCHO, MANH..
¡...MANHUNTER...!
¡FUERON LOS TERRÍCOLAS LOS QUE ME PUSIERON ESE NOMBRE, NEW GENESIAN! ¡NO SOY RESPONSABLE DE SUS CONNOTACIONES NEGATIVAS!
¡NO SOY UN CRIMINAL!
¡...BUENO, ESTAMOS EN UNA PRISIÓN! ¡ESO NO SIGNIFICA QUE SEAMOS ESCLAVOS!
¡NO LO ERES! ¡PERO SÍ UN PRISIONERO! ¡Y CUANDO ACABE ESTE ÚLTIMO ACTO DE SERVICIO, NO SERÁS NI ESO!
¡AUNQUE ESTOY DE ACUERDO EN QUE MERECEMOS MÁS RESPETO!
¡LÁSTIMA, QUE NO SIGAS AL MANDO, CORONEL!
¡ALGUIEN NOS HA JODIDO AL LLAMARNOS EL ESCUADRÓN SUICIDA! ¡TODOS QUIEREN MATARSE!
¡PUES QUE EMPIECEN DE UNA JODIDA VEZ!
¡VALE... VALE!
EMPEZAREMOS, BOOMERANG, CON TUS INSTRUCCIONES!
COMO YA DEBÉIS SABER, HAY CIERTA INQUIETUD EN TODO EL MUNDO DEBIDO A LOS MANHUNTERS...
...EL MISMO GRUPO AL QUE PERTENECIÓ EN SU DÍA NUESTRO MARK SHAW..., EL CORSARIO!
NOS HEMOS QUEDADO AL MARGEN DEL ASUNTO PORQUE EL GOBIERNO ESTABA POCO DISPUESTO A INVOLUCRARSE...
"...PERO, LA SRTA. WALLER ACABA DE INFORMARME DE QUE LOS MANHUNTERS SE ENCUENTRAN AQUÍ MISMO, EN LOS PANTANOS!"
"EL GOBIERNO SIGUE ESTANDO RETICENTE, PERO NI ELLA NI NOSOTROS LO ESTAMOS!"

¡HE REQUISADO UNA BARCA –POR CANALES AJENOS AL GOBIERNO– PARA IR EN SU BÚSQUEDA Y ABORTAR SU MISIÓN!
¡QUE HAGAN LO QUE QUIERAN EN EL RESTO DEL MUNDO, PERO NO AQUÍ!
¡PERDONE, WARDEN! ¿POR QUÉ ESTÁ KAREN INVOLUCRADA EN ESTO?
ME HE OFRECIDO VOLUNTARIA, MARK... PORQUE PODÉIS NECESITAR UN MÉDICO...
¡...DEBIDO A QUE SON UNA AMENAZA POTENCIAL Y AL ÁREA QUE TENÉIS QUE CUBRIR, OS VAMOS A SUMINISTRAR UNA BOMBA TAN POTENTE COMO PARA DESTRUIR CASI TODO LO QUE ENCONTRÉIS...!
¡...INCLUIDOS ALGUNOS DE VOSOTROS, SINO TODOS, CON TODA PROBABILIDAD!
¡AL MENOS WALLER SOLÍA DARNOS ALGUNAS VENTAJAS, ECONOMOS!
¡QUIZÁ SE DIO CUENTA DE QUE EMPEZABA A ABURRIRME!
¡TÚ SÍ QUE ERES UN ABURRIDO, CABEZA DE CHORLITO!
¡ESTE QUE NO CUENTE CONMIGO!
¡IMBÉCIL!
¡ERES UN PUÑETERO MITO, IMBO!
¡IMAGINABA QUE DIRÍAIS ESO... ASÍ QUE OS HA TOCADO LLEVAR LOS BRAZALETES A LOS DOS!
¡UN MOMENTO! ¡ESE ARTILUGIO ME GOLPEARÁ EL BRAZO SI ME LARGO!
¡PERO PRIMERO TE LAS TENDRÁS QUE VER CONMIGO, IMBO!
¡NO HAY PROBLEMA, BOOMERANG!
¡YO LO LLEVARÉ!
¡Y SI NECESITA AYUDA, SE LA DAREMOS!
¡JODIDO IMBÉCIL! ¡LA CUESTIÓN ES QUE LOS MANHUNTERS SE INFILTRAN... ANTES DE ATACAR!
¡WARDEN... NO PUEDES ENVIARNOS TRAS LOS MANHUNTERS CON UNO DE ELLOS! ¡ES UN TRAIDOR!

¡MIRA QUIÉN FUE A HABLAR DE TRAIDORES, BOOMERANG!
¡NO SOY UN TRAIDOR Y NO ESPERO QUE ME CREAS, ¿VALE? PERO EXTIENDE TUS BRAZOS...!
¡...O EMPIEZA A LARGAR!
¡SI NO ME MATA EL BRAZALETE... LO HARÁ LA BOMBA... O LOS MITOS...!
¡TENÍA RAZÓN! ¡SOMOS ESCLAVOS!
¡CINCO AÑOS ANTES, MARK SHAW SE HABÍA CONVERTIDO EN UN MANHUNTER, PENSANDO QUE ERAN UNA FUERZA DEL BIEN!
¡CUANDO SUPO LA VERDAD, SE VOLVIÓ CONTRA ELLOS!
¡APARENTEMENTE!
¡PERO, DE HECHO, LA PROMESA DE PODER QUE LE HICIERON LE SEDUCÍA! ¡ESTUVO A PUNTO DE ACABAR CON LA LIGA DE LA JUSTICIA ANTES DE SABERLO...
¡...NADIE ESCAPA DE LOS MANHUNTERS!
PERO ESO FUE HACE CINCO AÑOS...
¡WARDEN... THE ...UH...!
¡...BATMAN ESTÁ AQUÍ!
¡BAT...!
...
¡...HAZLE PASAR!
¡WARDEN ECÓNOMOS! ¡GRACIAS POR ATENDERME CON TANTA RAPIDEZ!
VENGO VOLANDO DIRECTAMENTE DESDE LA COSTA OESTE PARA VER A UNO DE TUS PRISIONEROS...
¡...MARK SHAW!
¿MARK SHAW...?
¡ES UN HONOR CONOCERTE BATMAN, PERO DEBISTE LLAMAR PRIMERO!
¡MARK SHAW FUE LIBERADO HACE DOS SEMANAS!

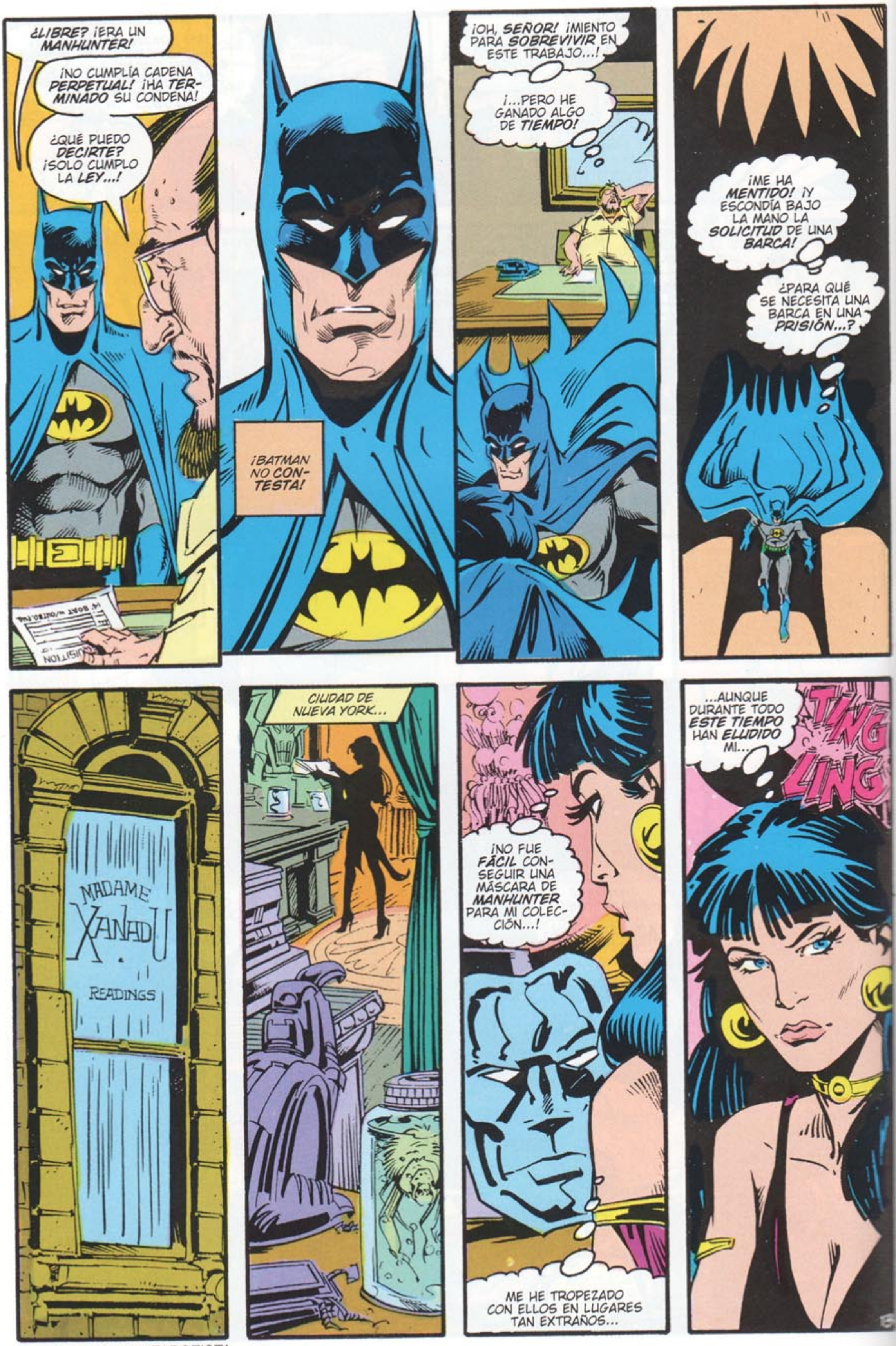

MADAME XANADU TAROTISTA.

¿ERES MADAME XANADU?
¿EN QUÉ PUEDO AYUDARTE?
NECESITO QUE ME LEAS LAS CARTAS, LAS DEL TAROT, ¿SABES?
SÍ, CLARO.
¡POR FAVOR, SIÉNTATE! ¡SEGURO QUE HACEMOS BUENOS NEGOCIOS!
¡PIENSA EN LA PREGUNTA QUE ME QUIERES HACER...!
¿QUÉ SIGNIFICA?
¡UN AGENTE SECRETO... UN MOMENTO HISTÓRICO...!
¿POR QUÉ? ¡ESTÁ MUY CLARO! ¡VAS A HACER UN VIAJE Y VAS A CONOCER A UN EXTRANJERO ALTO, MISTERIOSO...!
¡AHHH! ¡SANDECES!
DIME, ¿QUÉ TE DICEN LOS ESPÍRITUS SOBRE ESOS MANHUNTERS DE LAS NOTICIAS?

¡LA CARTA DE LA SACERDOTISA Y LA DE LA TORRE...!
¡QUIZÁ QUIERAS VER UNA MÁSCARA DE MANHUNTER...!
¡TIENEN UN CULTO CURIOSO! ¡RARAS VECES SE DEJAN VER... Y CUANDO LO HACEN, SIEMPRE HAY OTROS QUE SIGUEN OCULTOS DETRÁS DE ELLAS!
UNO CREE HABER ENCONTRADO A LOS MANHUNTERS, PERO NUNCA SE SABE...
KLOP
15.
¿HAS TRAÍDO LOS PEPINILLOS, JIM? ¡LE ENCANTAN!
¡ES UNA PILLINA!
¡PERO SÍ, KIM, LOS HE TRAÍDO... Y EL SÁNDWICH DE CARNE PARA TI!
PODRÍAMOS HACER EL PICNIC FUERA DE SU CASA...

...PODRÍAMOS...
...EH...
¡JODER!
¡MADAME XANADU!
MANHUNTER... EN TU OFICINA...
¿MANHUNTER? ¡EN EL CUARTEL GENERAL DE LA POLICÍA DICEN QUE SON TÍOS MUY MISTERIOSOS!
POR PRIMERA VEZ ME GUSTARÍA QUE APARECIERA EL ESPECTRO POR AQUÍ...
...PERO NO TENDRÉ ESA SUERTE!
SI SABÍAS QUE TE IBAN A ATACAR, ¿POR QUÉ NO LO EVITASTE?
DESDE EL MOMENTO EN QUE SUPE QUE IBAN A HACERLO, SOLO PUDE DEJAR QUE OCURRIERA...
¡...PARA VER QUÉ PASABA DESPUÉS...!
¡ALTO AHÍ!
16.

¡UNHNN!
¿DÓNDE ESTÁ EL ESPECTRO?
POK
¡SABEMOS QUE ESTÁ RELACIONADO CON LOS HABITANTES DE ESTE EDIFICIO! ¡QUEREMOS SABER MÁS!
¡NADIE... NI VIVO NI MUERTO... ESCAPA DE LOS MANHUNTERS!
¡NO SÉ DE QUÉ ME HABLAS!
¡JIM CORRIGAN... INVESTIGADOR PRIVADO, EX POLICÍA!
¡SABEMOS QUIÉN ERES! ¡NOS CONSTA QUE LO SABES!
WONK
¡UNNH! ¡ES FUERTE... PERO SOLO ES UN HOMBRE FUERTE...!
SÉ QUE ERES UNO DE LOS DISCÍPULOS DE ESOS...
¡PARÁSITOS!
...CUANDO UNO DEPENDE DE LOS MANHUNTERS...
¡...TAMBIÉN DEPENDE MUCHO DE OTROS HOMBRES!
¡MALDITA SEA! ¡HA SALTADO CINCO PISOS DE ALTURA Y SE HA IDO CORRIENDO!
¡SI SOLO ES UN HOMBRE...!
¡ENTONCES TÚ ERES SOLO UN HOMBRE, CORRIGAN!
¡ESPECTRO!
¡ESE TÍO HA ATACADO A MADAME XANADU Y ME HA DEJADO HECHO TRIZAS! ¡VE A POR ÉL!
¡TENGO QUE VER A MADAME XANADU!
17.

¿QUÉ?
TU PRINCIPAL MISIÓN ES CASTIGAR A LOS ASESINOS...
¡ES MI ÚNICA MISIÓN, CORRIGAN!
¡Y TÚ ESTA VEZ TE HAS SALVADO...!
ASÍ PUES, DESPUÉS DE CURAR SUS HERIDAS LA MUJER SIN PASADO...
DETERMINAREMOS EL DESTINO DEL MANHUNTER DE OTRA MANERA...
¡ESTA ES LA SILLA EN LA QUE SE HA SENTADO! ¡LA ENERGÍA ES FAMILIAR Y AL MISMO TIEMPO MONSTRUOSAMENTE EXTRAÑA...!
¡COMO TÚ!
NO... PORQUE YO DEJÉ MI CUERPO ATRÁS... MIENTRAS QUE ÉL LO CONSERVA...
¡...PERO EL CONTACTO ESTÁ CORROMPIENDO SU ALMA!
¡BASTA!
¡UNA MANO EN SUS CARTAS... LA OTRA EN LA BOLA...!
NEW ORLEANS
¡LOS PANTANOS DE LOUISIANA...!
¡RESERVA UN BILLETE DE AVIÓN, CORRIGAN!

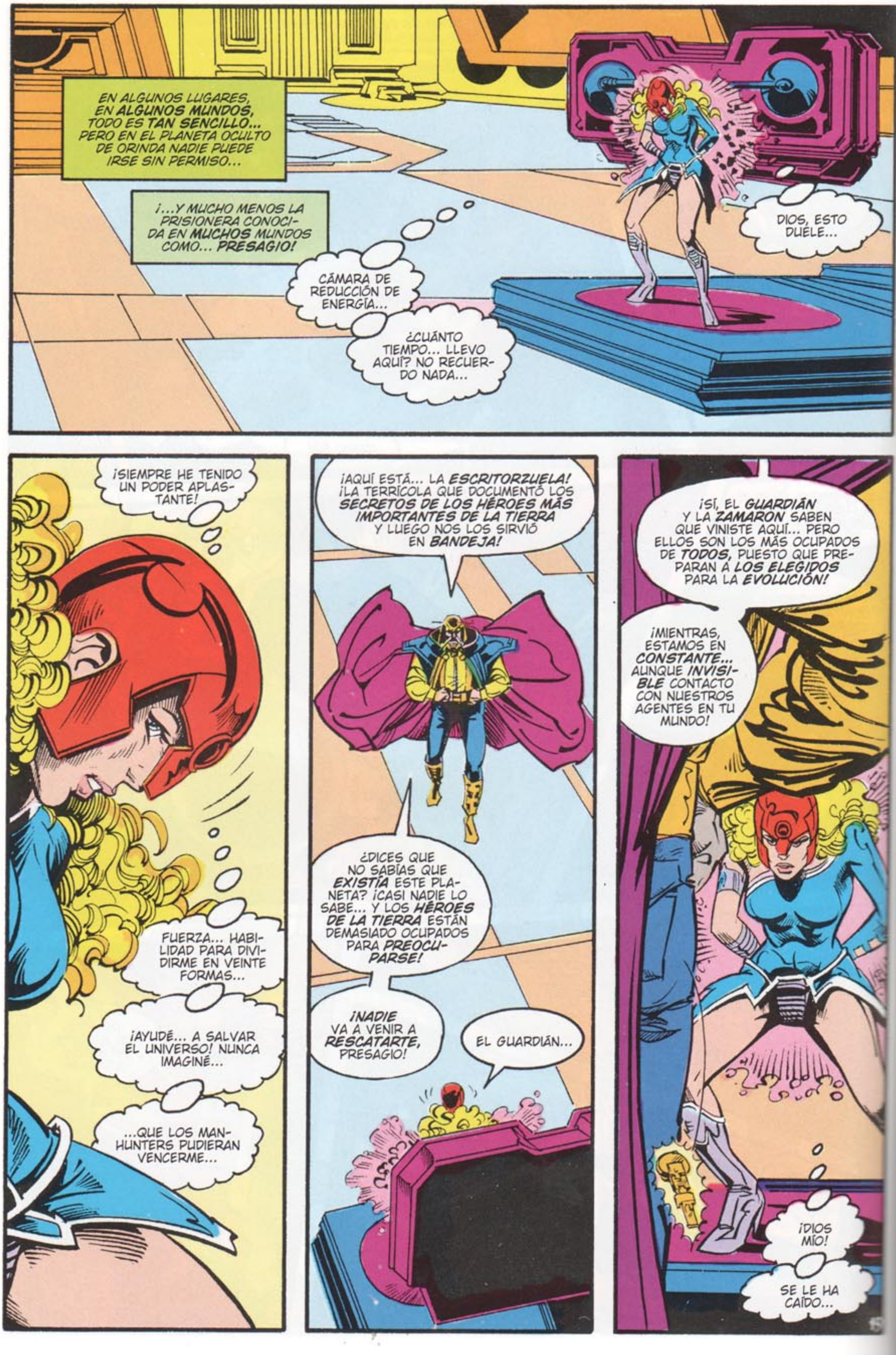
EN ALGUNOS LUGARES, EN ALGUNOS MUNDOS, TODO ES TAN SENCILLO... PERO EN EL PLANETA OCULTO DE ORINDA NADIE PUEDE IRSE SIN PERMISO...
¡...Y MUCHO MENOS LA PRISIONERA CONOCIDA EN MUCHOS MUNDOS COMO... PRESAGIO!
DIOS, ESTO DUELE...
CÁMARA DE REDUCCIÓN DE ENERGÍA...
¿CUÁNTO TIEMPO... LLEVO AQUÍ? NO RECUERDO NADA...
¡SIEMPRE HE TENIDO UN PODER APLASTANTE!
FUERZA... HABILIDAD PARA DIVIDIRME EN VEINTE FORMAS...
¡AYUDÉ... A SALVAR EL UNIVERSO! NUNCA IMAGINÉ...
...QUE LOS MANHUNTERS PUDIERAN VENCERME...
¡AQUÍ ESTÁ... LA ESCRITORZUELA! ¡LA TERRÍCOLA QUE DOCUMENTÓ LOS SECRETOS DE LOS HÉROES MÁS IMPORTANTES DE LA TIERRA Y LUEGO NOS LOS SIRVIÓ EN BANDEJA!
¿DICES QUE NO SABÍAS QUE EXISTÍA ESTE PLANETA? ¡CASI NADIE LO SABE... Y LOS HÉROES DE LA TIERRA ESTÁN DEMASIADO OCUPADOS PARA PREOCUPARSE!
¡NADIE VA A VENIR A RESCATARTE, PRESAGIO!
EL GUARDIÁN...
¡SÍ, EL GUARDIÁN Y LA ZAMARON SABEN QUE VINISTE AQUÍ... PERO ELLOS SON LOS MÁS OCUPADOS DE TODOS, PUESTO QUE PREPARAN A LOS ELEGIDOS PARA LA EVOLUCIÓN!
¡MIENTRAS, ESTAMOS EN CONSTANTE... AUNQUE INVISIBLE CONTACTO CON NUESTROS AGENTES EN TU MUNDO!
¡DIOS MÍO!
SE LE HA CAÍDO...

¡DESTRUIREMOS A LOS ELEGIDOS! ¡LUEGO REGRESAREMOS A POR TI!
¡RECUERDA NUESTRO LEMA...!
VEINTIÚN MINUTOS DESPUÉS...
¡ESTOY RECUPERANDO MI FUERZA!
AUN SIGO DÉBIL PARA DIVIDIRME EN MIS 20 FORMAS, PERO NO TARDARÉ MUCHO...
¡AUNQUE NO PUEDO ESPERAR A TENER UNA FUERZA SOBREHUMANA!
¡CUANTO ANTES DESCUBRA CÓMO SALIR DE AQUÍ, MÁS LEJOS ESTARÉ CUANDO DESCUBRAN MI AUSENCIA!
ENTONCES DEJAREMOS QUE RECITEN SU LEMA...
¡NADIE ESCAPA DE LOS MANHUNTERS!

UN CONDUCTO DE AIRE... SUFICIENTEMENTE GRANDE PARA PASAR...
¡NO!
¡SOMOS CAZADORES DE HOMBRES, PRESAGIO... TENEMOS QUE PRACTICAR NUESTRAS HABILIDADES!
¡JA, JA, JA!
¡PERO APENAS HAS MERECIDO EL ESFUERZO!
¡CRÉEME...!
¡...NUNCA NOS DEJARÁS... VIVA!
¡NUNCA HABÍA HABLADO TANTO EN MI VIDA!
¡A LAS TÍAS LES GUSTA HABLAR, Y NUNCA PENSÉ QUE A LA NATURALEZA LE GUSTASE EL SILENCIO!
¡PERO YA APRENDERÁN! ¡PRONTO SABRÁN LO QUE YO SÉ!

¡SABRÁN QUE EL FUTURO PUEDE ESTAR EN LA NATURALEZA!
¡NADIE ESCAPA DE LOS MANHUNTERS!
¡LOS MANHUNTERS SON UN MITO!
¡CONOCES BIEN LAS DOS DIRECTRICES, HOMBRE FLORÓNICO! ¡TU ADIESTRAMIENTO HA SIDO TAN COMPLETO COMO ME DIJERON!
¡PORQUE TÚ QUIERES LO QUE YO QUIERO, TÍA!
¡SOY EL ÚNICO QUE PUEDE UTILIZAR A LOS ALIENÍGENAS PARA SOMETER AL MUNDO AL PODER DE LA NATURALEZA!
¡SÍ, PERO AÚN NO! ¡DEBES MANTENERTE ENTRE LOS ELEGIDOS HASTA QUE ESTEMOS PREPARADOS PARA SACARLE EL MÁXIMO PARTIDO A TU INFILTRACIÓN!
¡ENTONCES... ENTONCES PODRÁS LUCHAR CUANTO QUIERAS...!
... OH, SÍ, EL TIPO QUE ALQUILÓ EL BOTE TENÍA UN ASPECTO BASTANTE NORMAL...
¡...PERO VI A UN TÍO CON UN PARCHE EN EL OJO, FIJO! ¡Y OTROS QUE TENÍAN UN ASPECTO RARO SALÍAN DE SU FURGONETA!
¿Y NO HABÍA POLICÍAS?
¡NO!
¡EH! ¿EN SERIO ERES BATMAN?
¡LO SOY!
Y AHORA DEBO IRME VOLANDO...
¡SHAW Y UN GRUPO... EN EL PANTANO!
¡QUIZÁ HAYA ENCONTRADO POR FIN EL CUARTEL GENERAL DE LOS MANHUNTERS!

¡SI ESTÁN AQUÍ, LES ENCONTRARÉ...!
¡SI LOS MANHUNTERS ESTÁN AQUÍ, LOS ENCONTRAREMOS...!
¡SI FIRESTORM TRABAJA PARA LOS MANHUNTERS, LE ENCONTRARÉ...!
SI ESE MANHUNTER ESTÁ EN LOS PANTANOS...
¡NO TE QUEPA DUDA, CORRIGAN!
¡ESTÁ Y LE ENCONTRAREMOS...CONTRA VIENTO Y MAREA!
FIN DEL CAPÍTULO
23

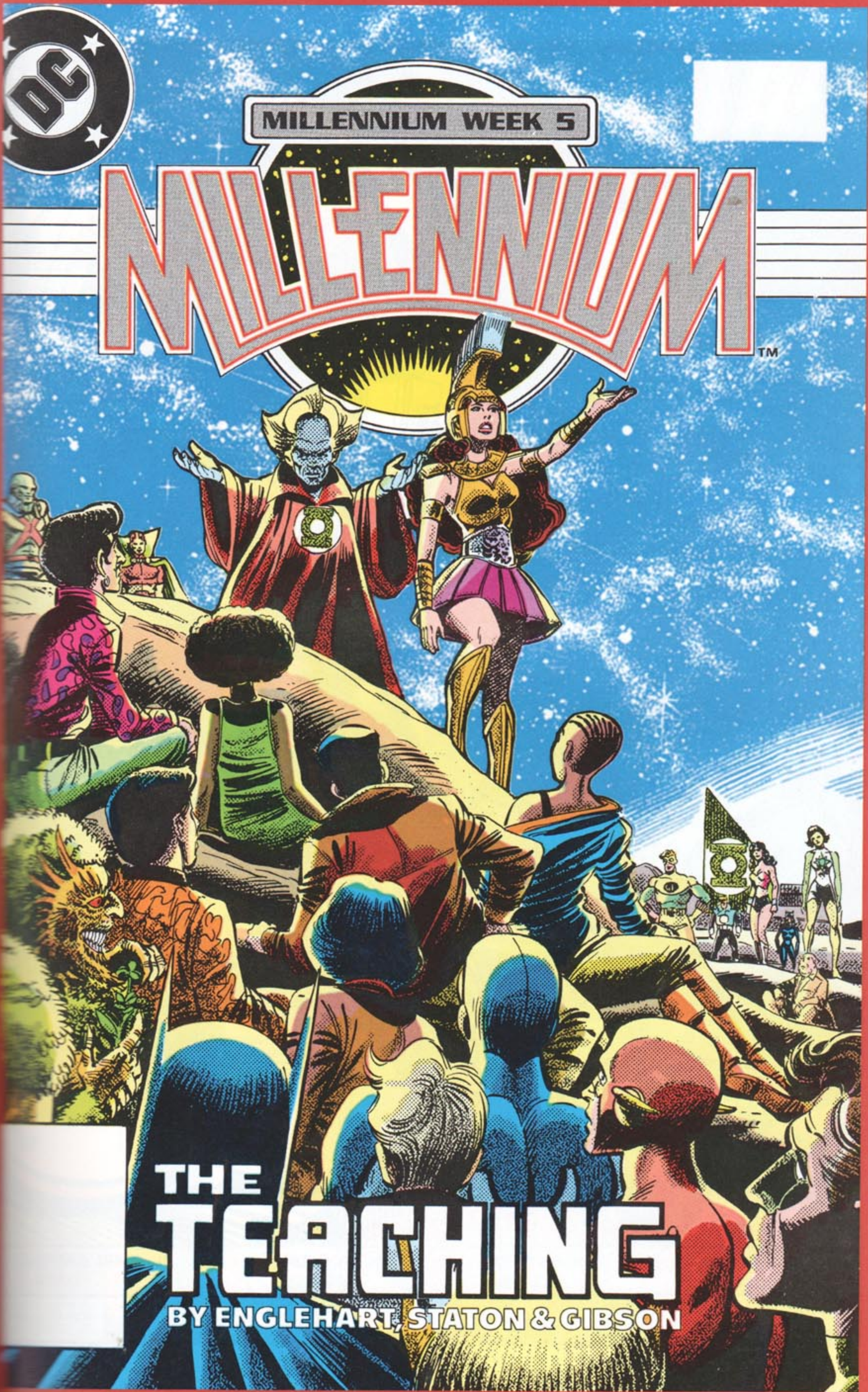
DC
MILLENNIUM WEEK 5
MILLENNIUM
TM
THE
TEACHING
BY ENGLEHART, STATON & GIBSON

MILENIO QUINTA SEMANA - **DENTRO**

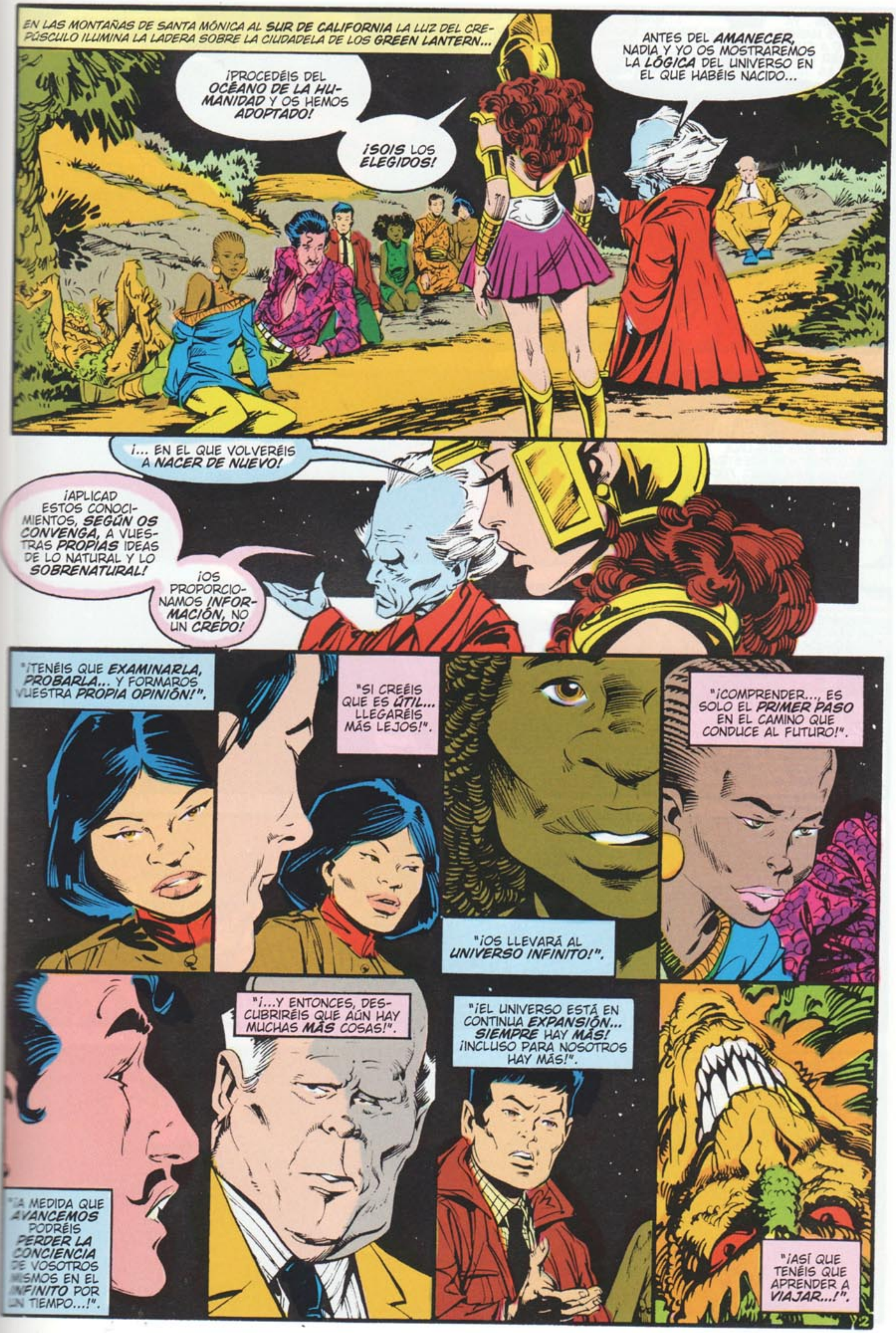

EN LAS MONTAÑAS DE SANTA MÓNICA AL SUR DE CALIFORNIA LA LUZ DEL CREPÚSCULO ILUMINA LA LADERA SOBRE LA CIUDADELA DE LOS GREEN LANTERN...
¡PROCEDÉIS DEL OCÉANO DE LA HUMANIDAD Y OS HEMOS ADOPTADO!
¡SOIS LOS ELEGIDOS!
ANTES DEL AMANECER, NADIA Y YO OS MOSTRAREMOS LA LÓGICA DEL UNIVERSO EN EL QUE HABÉIS NACIDO...
¡... EN EL QUE VOLVERÉIS A NACER DE NUEVO!
¡APLICAD ESTOS CONOCIMIENTOS, SEGÚN OS CONVENGA, A VUESTRAS PROPIAS IDEAS DE LO NATURAL Y LO SOBRENATURAL!
¡OS PROPORCIONAMOS INFORMACIÓN, NO UN CREDO!
"¡TENÉIS QUE EXAMINARLA, PROBARLA... Y FORMAROS VUESTRA PROPIA OPINIÓN!".
"SI CREÉIS QUE ES ÚTIL... LLEGARÉIS MÁS LEJOS!".
"¡OS LLEVARÁ AL UNIVERSO INFINITO!".
"¡COMPRENDER..., ES SOLO EL PRIMER PASO EN EL CAMINO QUE CONDUCE AL FUTURO!".
"¡A MEDIDA QUE AVANCEMOS PODRÉIS PERDER LA CONCIENCIA DE VOSOTROS MISMOS EN EL INFINITO POR UN TIEMPO...!".
"¡...Y ENTONCES, DESCUBRIRÉIS QUE AÚN HAY MUCHAS MÁS COSAS!".
"¡EL UNIVERSO ESTÁ EN CONTINUA EXPANSIÓN... SIEMPRE HAY MÁS! ¡INCLUSO PARA NOSOTROS HAY MÁS!".
"¡ASÍ QUE TENÉIS QUE APRENDER A VIAJAR...!".

PERDONE... YA QUE NOS HABÉIS INVITADO A CUESTIONAR LAS COSAS ...
¡...HABÉIS DICHO QUE SOLO PROPORCIONÁIS INFORMACIÓN, PERO NOS HABÉIS PEDIDO QUE EMPECEMOS CON LA IDEA DE QUE EL UNIVERSO ES LÓGICO!
¡SÍ!
¡CONSIDERA LAS ALTERNATIVAS!
¡LA LÓGICA EXIGE SECUENCIAS... Y PARECE QUE VEMOS LA REALIDAD COMO UNA SERIE DE SECUENCIAS...!
¡...DE TIEMPO... NACER, CRECER Y MORIR... DE CAUSAS Y EFECTOS!
¡PUEDE QUE TODO ESTE UNIVERSO LÓGICO NO SEA MÁS QUE UNA ALUCINACIÓN NUESTRA, PERO EN ESE CASO, TODO SERÍA INSUSTANCIAL...
¡ASÍ QUE DEBEMOS ASUMIR QUE LO QUE LLAMAMOS REALIDAD ES REAL!
¡DE ELLO DEDUCIMOS QUE LA REALIDAD ES LÓGICA!
¡AHORA BIEN, LA LÓGICA EXIGE QUE CADA SECUENCIA TENGA UN COMIENZO EN ALGÚN LUGAR! LO QUE EXISTE ANTES DE DICHO COMIENZO NO PODEMOS SABERLO...
¡...PERO UN DÍA, EN UN LUGAR EN MEDIO DE LA NADA, SE PRODUJO ESE COMIENZO!
¡EL NACIMIENTO DE LA EXISTENCIA... EL BIG BANG...!
¡PODEMOS LLAMARLO UNO!
3

ESE ESTALLIDO VIENE DE AHÍ ABAJO, GUARDIÁN DEBE ESTAR REALIZANDO ALGUNA ACTIVIDAD INSTRUCTIVA...
¡...PENSABA QUE SERÍA UN NUEVO ATAQUE DE LOS MANHUNTERS!
¡ESTE ASUNTO DE LOS MANHUNTERS ME HA PUESTO EN ALERTA!
A PESAR DE MIS LOGROS, DE MI EXPERIENCIA, NO SUPE NADA DE MI HERENCIA KRIPTONIANA HASTA QUE CRECÍ...
...Y HASTA HACE SOLO UNAS HORAS NUNCA SOSPECHÉ QUE MI VIDA ENTERA EN SMALLVILLE HUBIERA ESTADO DIRIGIDA POR LOS MANHUNTERS!
¡ANDROIDES CASI INMORTALES QUE PUEDEN PASAR DÉCADAS ESPIANDO Y ESPERANDO... ANTES DE MANIPULAR Y CORROMPER CIUDADES ENTERAS, Y A LAS PERSONAS MÁS CERCANAS A MÍ...!
¡ALIENÍGENAS INMORTALES QUE CUENTAN CON UN EJÉRCITO DE 3600 SERES PARA CONTROLAR EL UNIVERSO!
¡...AÚN ME CUESTA TOMARME ESTE TIPO DE COSAS CON CALMA!
¡EN FIN, ESTÉ O NO A LA ALTURA, ESTOY LISTO PARA ENTRAR EN LA GUERRA CONTRA LOS MANHUNTERS!
¡YA NO EJERCEN NINGÚN CONTROL SOBRE LANA NI SOBRE SMALLVILLE Y SÉ QUE PUEDO SER ÚTIL EN OTROS FRENTES!
YO...
¿QUÉ...?
4

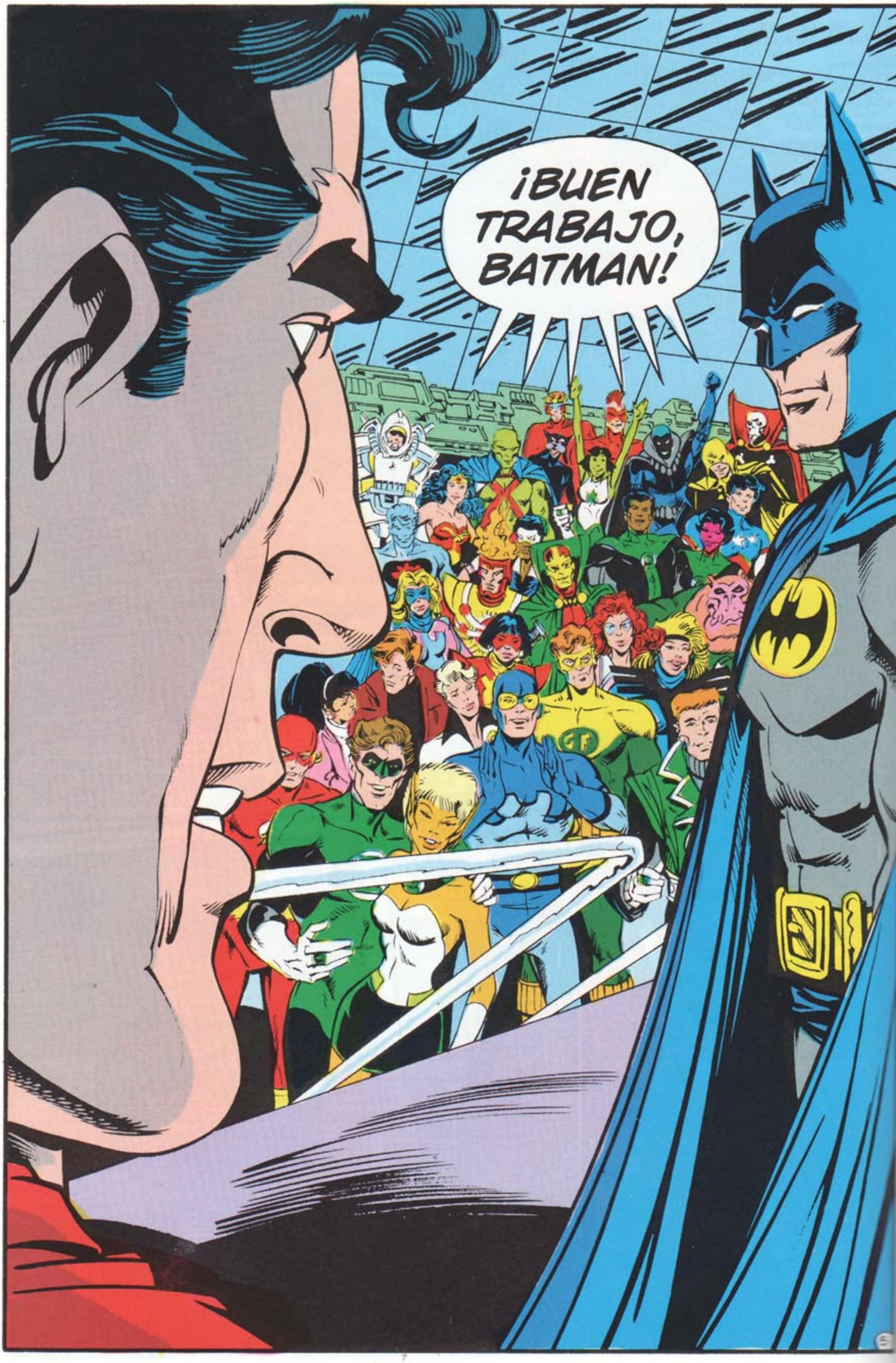
¡BUEN TRABAJO, BATMAN!

¡DOS... EL CONCEPTO DEL OTRO!
¡EL UNO EXISTE, Y AL PRINCIPIO PARECE QUE LO ABARCA TODO... PERO LA LÓGICA SECUENCIA DEL TIEMPO NOS MUESTRA EN SEGUIDA QUE EL UNO EXISTE POR SUS CIRCUNSTANCIAS!
ANTES DE QUE SURGIERA EL UNO, DICHAS CIRCUNSTANCIAS NO ERAN NADA... PERO UNA VEZ EXISTE, SE CONVIERTEN EN TODO AQUELLO QUE EL UNO NO REPRESENTA...
¡... EL SEGUNDO CONCEPTO... DOS!
¡BUENAS NOCHES, SUPERMAN! ¡LLEGAS JUSTO A TIEMPO!
GRACIAS BATMAN... ¿PERO QUÉ ES ESTE JALEO?
¡NOS ACABAN DE COMUNICAR QUE LA GUARIDA DE LOS MANHUNTERS HA SIDO DESTRUIDA!
¿EN SERIO? ¿LO HICISTE TÚ?
YO SOLO INTERVINE...
¡PERO SIN DUDA ME ALEGRA QUE TÚ NO LO HICIERAS...!
"SEGUÍA LA PISTA DE UN ANTIGUO MANHUNTER LLAMADO SHAW QUE ME LLEVÓ HASTA LOS PANTANOS DE LOUISIANA! DA LA CASUALIDAD DE QUE NUNCA ENCONTRÉ A LA PRESA".
"...¡PERO ANTES DE REGRESAR POR SEGUNDA VEZ A LOS PANTANOS, ME ENCONTRÉ A JIM CORRIGAN, UN DETECTIVE PRIVADO, QUE PERSEGUÍA A OTRO MANHUNTER! ¡JUNTOS DESCUBRIMOS SU 'TEMPLO'...!".
..."¡Y LIBERAMOS A SUS REHENES JUSTO ANTES DE QUE LOS MANHUNTERS Y SU TEMPLO VOLARAN POR LOS AIRES!".
"NO SABEMOS SI LA EXPLOSIÓN FUE ACCIDENTAL O DELIBERADA...".
6.

"¡...PERO EL ASUNTO SE COMPLICÓ AÚN MÁS CUANDO LOS ESCOMBROS DE LA EXPLOSIÓN SE CONVIRTIERON EN... NIEVE...!".
¿POR QUÉ?... ¡ES SORPRENDENTE, BATMAN!
UH... HUH...
A MÍ ME DIERON EL CHIVATAZO DE QUE FIRESTORM ESTABA TRABAJANDO PARA LOS MANHUNTERS EN LOS PANTANOS, ASÍ QUE FUI ALLÍ...
... Y ENCONTRÉ, EH...
¡NO PUEDO HABLARLES DEL ESCUADRÓN SUICIDA! ¡SI AVERIGUAN ALGO DEL DESTACAMENTO ESPECIAL X, PODRÍA QUEDAR AL DESCUBIERTO!
EN FIN, ME ENCONTRÉ A FIRESTORM. Y DESPUÉS DE LUCHAR CONTRA ÉL, CONSEGUÍ CONVENCERLE DE QUE VOLVIERA CON NOSOTROS... PARECE QUE SU MENTE ESTÁ LIMPIA, CASI INOCENTE...
¡...Y CUANDO LA BOMBA ESTALLÓ, ABSORBÍ LA EXPLOSIÓN AL MÁXIMO POSIBLE, MIENTRAS QUE FIRESTORM CONVIRTIÓ EL EXCEDENTE EN NIEVE!
¡ESO SIGNIFICA QUE, SIN SABERLO, ESTÁBAMOS TODOS EN EL MISMO LUGAR Y EN EL MISMO MOMENTO!
SORPRENDENTE...
¡SI SUPIERAS QUE EL ESPECTRO TAMBIÉN ESTABA ALLÍ, TE SORPRENDERÍAS DE VERDAD...!
¡EN FIN, TODOS MERECÉIS SER FELICITADOS!
YO TAMBIÉN HE GANADO MI PROPIA BATALLA, PERO GRACIAS A VOSOTROS ESTAMOS MUCHO MÁS CERCA DE LA VICTORIA!.

¡NO ECHES LAS CAMPANAS AL VUELO, SUPERMAN! ¡HE FORZADO MI TELEPATÍA HASTA EL LÍMITE Y NO PUEDO PERCIBIR MÁS QUE A UN PUÑADO DE MANHUNTERS QUE ANDAN POR AHÍ EN LA TIERRA!
¡DESGRACIADAMENTE, UNO DE ELLOS ES HARLEQUIN...!
¡COLABORAREMOS CONTIGO, BRAINWAVE!
¡NO PODEMOS DESCANSAR HASTA QUE NADIA Y HERUPA ACABEN SU TRABAJO CON LOS ELEGIDOS!
¡PERO SEGURAMENTE PODEMOS RELAJARNOS UN POCO, JOHN!
¡SI SOLO QUEDAN UN PUÑADO DEBERÍAMOS CELEBRAR ESTA MAGNÍFICA VICTORIA...!
¡NO SÉ SI LOS REBELDES TENEMOS ALGO QUE CELEBRAR, CHICO... HEMOS TENIDO MUCHAS PÉRDIDAS!
¡INTÉNTALO, HALO!
¡SEIS GREEN LANTERNS PUEDEN CONSEGUIR MUCHA COMIDA Y BEBIDA...!
PAREZCO UNA AMERICANA, ¿VERDAD?
¡GRACIAS! ¡ME GUSTARÍA PODER CONOCER A MÁS GENTE DE LA ASAMBLEA!
¡A NOSOTROS TAMBIÉN NOS GUSTARÍA CONOCERTE, WONDER WOMAN!
¡A MÍ ME GUSTARÍA CONOCERME A MÍ MISMO!
SI MI PADRE FUE UN MANHUNTER DESDE ANTES DE QUE YO NACIERA, ¿QUIÉN SABE CÓMO ME OBLIGÓ...?
BUENO, SEA COMO SEA, TENDRÉ QUE APRENDER A VIVIR CON ESTO. AL MENOS SU PLAN PARA MATAR A MAMÁ FRACASÓ...
¡MILAGRO, PARECE QUE ESA MOMENTÁNEA DEBILIDAD QUE HEMOS VISTO EN NADIA NO TIENE IMPORTANCIA...!
¿ESE MÍSTER HUESOS ES EL TÍO QUE RELACIONAN CON EL ESPECTRO...?
¡VEO, VEO...!
8.

¡DESPUÉS VIENE EL NÚMERO TRES!
¡EL UNO TOMA CONCIENCIA DEL DOS POR LA RELACIÓN QUE EXISTE ENTRE AMBOS! ¡AMBOS DETERMINAN ESTA RELACIÓN Y POR ELLO CADA UNO LA HACE DISTINTA... Y ASÍ UN NUEVO CONCEPTO SURGE DE SUMARLOS!
PERO, AL NO NACER DIRECTAMENTE DESDE EL ESTADO PRIMARIO DE LA NADA... DEPENDIENTE DE FUERZAS SUPERIORES PARA EXISTIR... ¡EL TRES ESTÁ LIMITADO DE MANERA INTRÍNSECA!
¡SEÑOR PRESIDENTE! ¡SEÑOR. PRESIDENTE!
¡SEÑOR PRESIDENTE¡ TENEMOS INFORMES QUE DICEN QUE LOS MANHUNTERS HAN SUFRIDO UN DURO GOLPE!
¡SÍ, EH, ESTOY ENCANTADO DE QUE POR FIN, EH, HAYAN FRACASADO!
PERO, ¿NO ES ESA UNA POSTURA CONTRADICTORIA A LAS ANTERIORES?
BUENO... NO...
¡ALGUNOS DE VOSOTROS HABÉIS MAL INTERPRETADO MI POSTURA...!
¡AHÍ LO TIENEN! ¡EL PRESIDENTE REAGAN HA MOSTRADO QUIÉN ESTÁ AL MANDO...!
¿SABES, MAMÁ? SÉ QUE TÚ Y MIS ASESORES ME HABÉIS GARANTIZADO QUE ESOS MANHUNTERS SE HAN IDO...
... PERO SIGO...

¡PERO DEL MISMO MODO QUE EL DOS ES TODO LO QUE NO ES EL UNO, EL CUATRO ES LO CONTRARIO DEL TRES!
¡LA NATURALEZA DE LA NATURALEZA ES LA SECUENCIA Y LOS LÍMITES DE TRES NO PUEDEN SER EL FIN!
¡LA VERDADERA NATURALEZA DE LA PROPIA NATURALEZA EXIGE UNA NUEVA CREACIÓN!
¡LA NATURALEZA DE LA VIDA EXIGE EL NÚMERO CUATRO!
¡EVOLUCIÓN...!
¡POR ESO ESTAMOS AQUÍ!
¡ESTÁS DICIENDO QUE LA VIDA EN SÍ MISMA ES ALGO POSITIVO...!
¿Y EXIGE CREACIÓN...?
¡ES UN CONCEPTO, GREGORIO! ¡LA CREATIVIDAD PUEDE TENER MUCHAS FORMAS!
¡PERO PREFIERO LA FORMA QUE TIENEN AQUELLOS QUE AMAN!
¡EL AMOR TIENE MUCHAS FORMAS!
¡LA NATURALEZA DE LA NATURALEZA ES VERDE...!
10

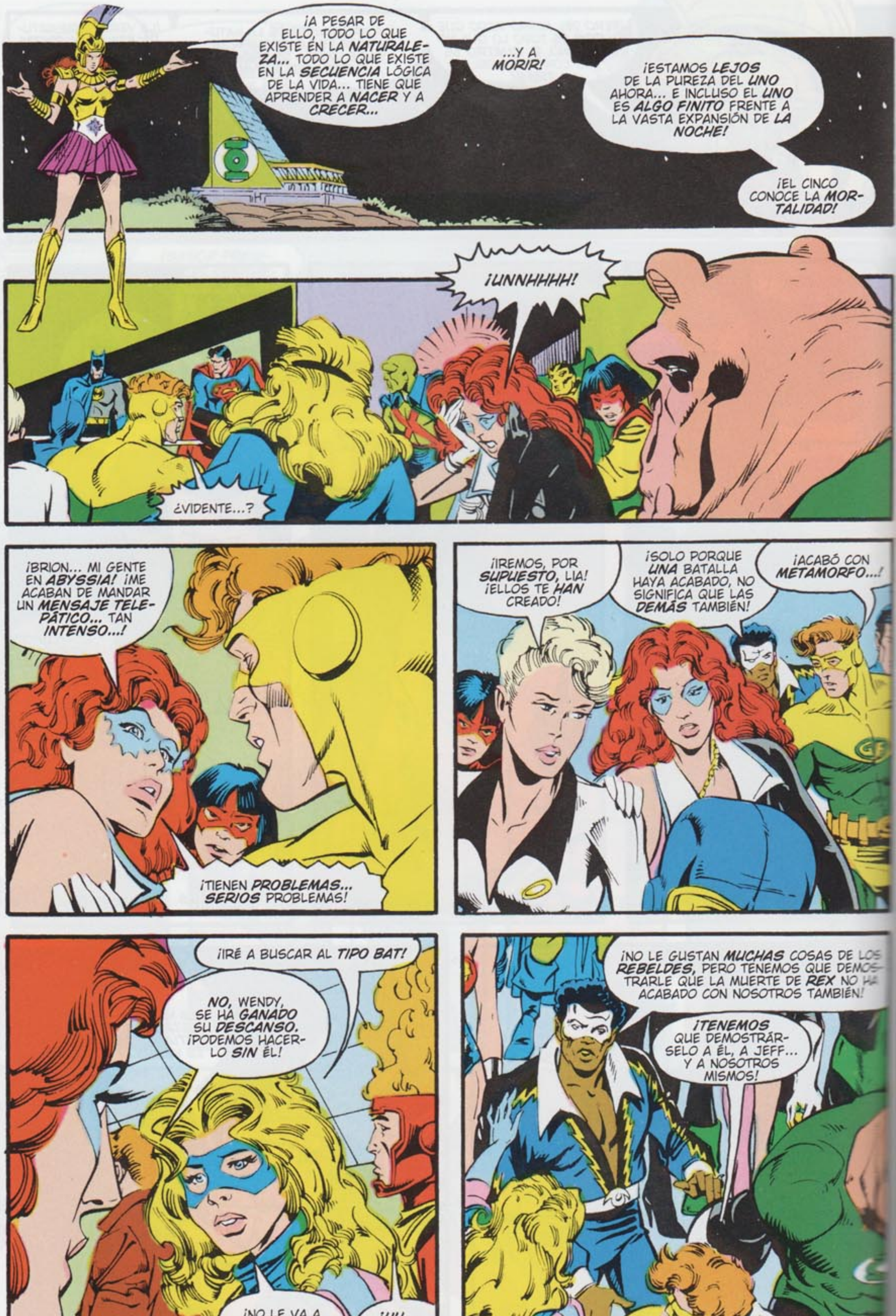

¡A PESAR DE ELLO, TODO LO QUE EXISTE EN LA NATURALEZA... TODO LO QUE EXISTE EN LA SECUENCIA LÓGICA DE LA VIDA... TIENE QUE APRENDER A NACER Y A CRECER...
...Y A MORIR!
¡ESTAMOS LEJOS DE LA PUREZA DEL UNO AHORA... E INCLUSO EL UNO ES ALGO FINITO FRENTE A LA VASTA EXPANSIÓN DE LA NOCHE!
¡EL CINCO CONOCE LA MORTALIDAD!
¡UNNHHHH!
¿VIDENTE...?
¡BRION... MI GENTE EN ABYSSIA! ¡ME ACABAN DE MANDAR UN MENSAJE TELEPÁTICO... TAN INTENSO...!
¡TIENEN PROBLEMAS... SERIOS PROBLEMAS!
¡IREMOS, POR SUPUESTO, LIA! ¡ELLOS TE HAN CREADO!
¡SOLO PORQUE UNA BATALLA HAYA ACABADO, NO SIGNIFICA QUE LAS DEMÁS TAMBIÉN!
¡ACABÓ CON METAMORFO...!
¡IRÉ A BUSCAR AL TIPO BAT!
NO, WENDY, SE HA GANADO SU DESCANSO. ¡PODEMOS HACERLO SIN ÉL!
¡NO LE VA A GUSTAR...!
¡UH... UH...!
¡NO LE GUSTAN MUCHAS COSAS DE LOS REBELDES, PERO TENEMOS QUE DEMOSTRARLE QUE LA MUERTE DE REX NO HA ACABADO CON NOSOTROS TAMBIÉN!
¡TENEMOS QUE DEMOSTRÁRSELO A ÉL, A JEFF... Y A NOSOTROS MISMOS!

¡...CLARO, HOUDINI ERA GENIAL, PERO PARA EXTRAVAGANCIA PURA, LA DE DUNNINGER, ERA UN MAESTRO! TENÍA ESE PODER PARA...
¡PERDONAD!
¡EN SEGUIDA VUELVO!
¡JUSTO CUANDO PENSABA QUE SE ESTABA ANIMANDO...
¿QUÉ OCURRE, BATMAN?
YO...
¡ES DIFÍCIL DE EXPLICAR!
HE PUESTO A LOS REBELDES JUNTOS, PERO DE REPENTE AHORA PRESIENTO QUE...
¿QUÉ?
¡NADA... SI EMPIEZO A ASUSTARME DE LAS SOMBRAS, VOY A PERDER MIS PODERES!
¡A VECES MI MUNDO SE VUELVE UN POCO LOCO... PERO YO NO!
12.

¡JA, JA, JA! ¡PARA! ¡ES QUE ME PETO!
¡OLLIE! ¡HE ENCONTRADO EL V-8!
SÍ, SÍ, ES MUY PRO-FUNDO...!
¡ES TREMENDO QUE BOOSTER SE UNIERA A LOS MANHUNTERS...
¡PARA IR A LA TELEVISIÓN CON TAWNY YOUNG Y DIJERA QUE ESTAMOS FUERA DE CONTROL!
¿NO ESTARÍAS INTERESADA EN ÉL, VERDAD?
¡TODAS LAS CHICAS PIERDEN LA CA-BEZA... POR UNOS OJOS AZULES Y UN CABELLO DORADO!
¡OLIVER QUEEN! ¡KATMA STEWART ES UNA MUJER CASADA...!
¡JA, JA! ¡ES QUE ME MUERO...!
¿VES?, LO BUENO ES MEJOR QUE LO MALO...!
CIE-LOS...
...¡ES COMO UNA EXPE-RIENCIA MÍSTICA!
¡VOY A CONSEGUIR HABLAR CON EL CAPITÁN ÁTOMO!
¡Y SI PAN NO ME HUBIERA ENVIADO, DESAFIANDO A LOS DIOSES, NO HUBIERA PODIDO ESTAR AQUÍ!
¡SI FRACA-SO EN ALGU-NO DE MIS DESAFÍOS, ME MUERO!
¡FRIM!
¡WALLY, QUÉ ALEGRÍA VER QUE AÚN LLEVÁIS EL UNIFORME! ¡ECHO DE MENOS A BARRY!
¿DÓNDE ESTÁ NADIA, LA ZAMARON? ¡ME GUSTARÍA SABER QUÉ RELACIÓN TIENE CON LAS AMAZONAS!
¡LO SIENTO, WONDER WOMAN... A ELLA Y A GUARDIÁN NO SE LES PUEDE MOLESTAR MIENTRAS DURE LA INSTRUCCIÓN DE LOS ELEGIDOS!
PERO EL PARECIDO ES...
¡EH!
¿A... DÓNDE HA IDO?

LA PUREZA DEL UNO SE HA REVELADO INSTINTIVAMENTE HASTA AQUÍ, PERO AHORA QUE EL PROCESO DE LA VIDA HA DESCUBIERTO LA MUERTE, SABE QUE PUEDE SER INTERRUMPIDO...
¡...Y POR ESO DEBE PRACTICAR LA AUTOPRESERVACIÓN!
DEBE HACER SUS PROPIAS ELECCIONES PERSONALES ENTRE LAS CINCO FUERZAS QUE COMPRENDE PARA HACER FRENTE A UN FUTURO DESCONOCIDO!
¡ESO ES EL SEIS!
¡EL SEIS ESTÁ EN EL MEDIO!
¡Y EL SEIS PUEDE SER TAN SOLO UN NÚMERO MÁS... OTRO NÚMERO FINITO... O SEIS PUEDE SER EL PRINCIPIO DE UNA SEGUNDA MITAD HACIA LA REVELACIÓN... UNA MITAD CONSCIENTE PARA COMPLEMENTAR LA MITAD INCONSCIENTE CREADA POR EL SEIS!
¡WONDER WOMAN...!
¡ESTÁIS TODOS AQUÍ, GENIAL!
¿QUIÉN ES ESE? ¿AQUAMAN...?
¡Y AQUAKID, CANARY... O AQUATEEN, O...!
¡AQUALAD, BETTLE!
¡HEMOS VENIDO LO MÁS RÁPIDO POSIBLE, CHICOS!
¿POR QUÉ TENÉIS ESAS CARAS TAN LARGAS, TÍOS?
¡ACABAMOS DE DESCUBRIR UN NUEVO FRENTE DE MANHUNTERS MUY IMPORTANTE!
¡QUÉ VA! ¡NOS HEMOS CARGADO A ESOS MAMONES!, ¿VERDAD, HAL?
¡UN FRENTE?
¿TE REFIERES AL TEMPLO DE LOS PANTANOS?
¡SI ES ASÍ, LO HEMOS DESTRUIDO!
NO SÉ NADA DE ESO, PERO NOSOTROS...
BUENO, OS DEBERÍA HABER AVISADO POR RADIO, PERO QUERÍA QUE TODOS VIERAIS LO QUE HEMOS ENCONTRADO...
¡Y ATRAVESAR 9000 KILÓMETROS DE OCÉANO LLEVA SU TIEMPO, INCLUSO A NOSOTROS!
¡MIRAD, AHÍ AFUERA...!

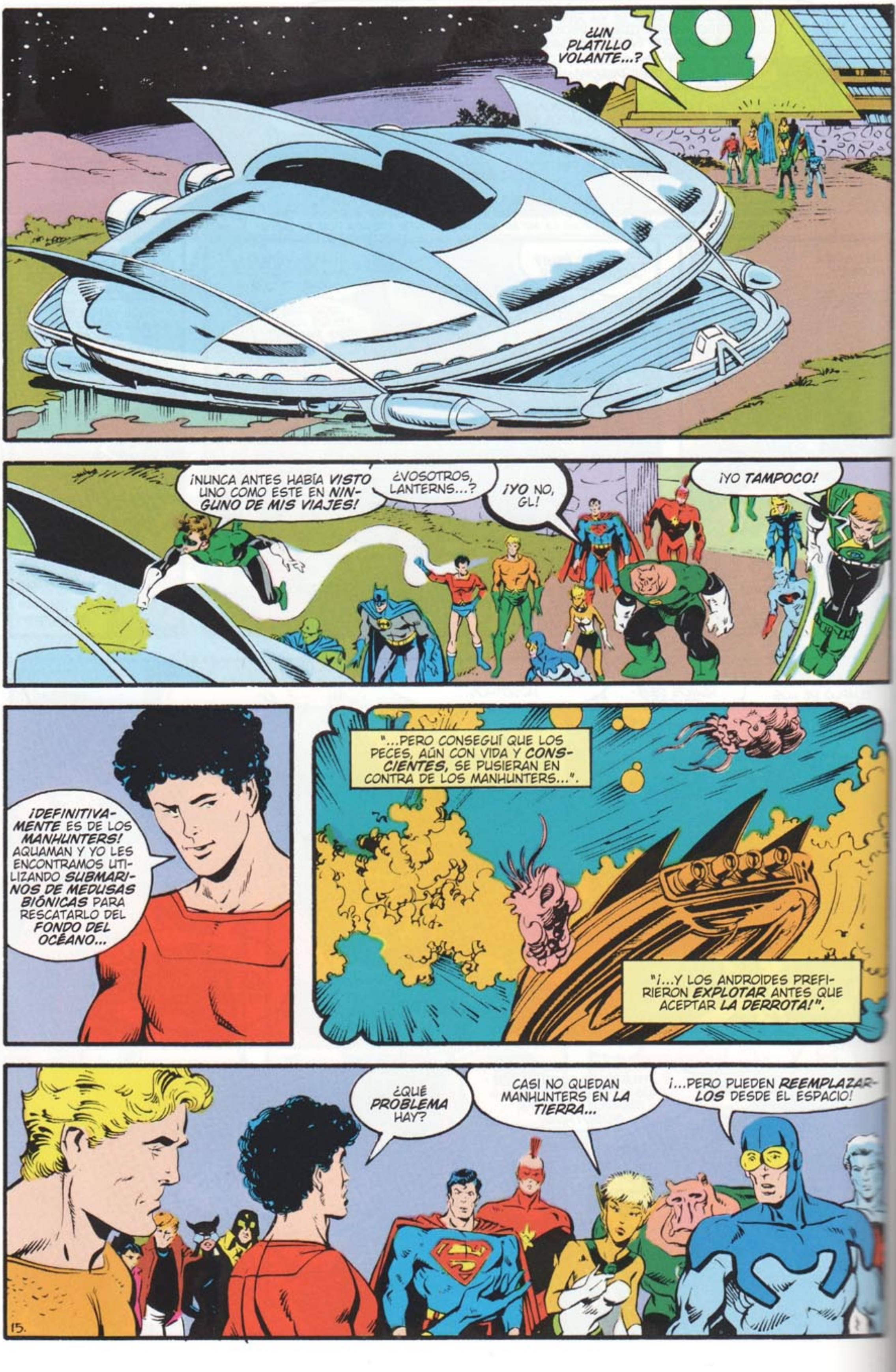
¿UN PLATILLO VOLANTE...?
¡NUNCA ANTES HABÍA VISTO UNO COMO ESTE EN NINGUNO DE MIS VIAJES!
¿VOSOTROS, LANTERNS...?
¡YO NO, GL!
¡YO TAMPOCO!
¡DEFINITIVAMENTE ES DE LOS MANHUNTERS! AQUAMAN Y YO LES ENCONTRAMOS UTILIZANDO SUBMARINOS DE MEDUSAS BIÓNICAS PARA RESCATARLO DEL FONDO DEL OCÉANO...
"...PERO CONSEGUÍ QUE LOS PECES, AÚN CON VIDA Y CONSCIENTES, SE PUSIERAN EN CONTRA DE LOS MANHUNTERS...".
"¡...Y LOS ANDROIDES PREFIRIERON EXPLOTAR ANTES QUE ACEPTAR LA DERROTA!".
¿QUÉ PROBLEMA HAY?
CASI NO QUEDAN MANHUNTERS EN LA TIERRA...
¡...PERO PUEDEN REEMPLAZARLOS DESDE EL ESPACIO!
15.

¡EL CONCEPTO ANTERIOR ERA LA ELECCIÓN... ELEGIR CÓMO PRESERVAR LA VIDA DE LA MEJOR FORMA!
EL IMPULSO NATURAL CONSISTE EN ESTAR EN ARMONÍA CON LA VIDA MÁS EXTENSA EL MÁXIMO POSIBLE... EN CONFIAR EN QUE SU ÚLTIMO PROPÓSITO ES BENÉFICO... EN DESARROLLARSE PARA CONOCERLO Y TRABAJAR CON ÉL...
¡...Y VOLVER A CONVERTIRSE EN UNO CON ÉL!
¡SIETE VIDAS EN "EL MEJOR DE LOS MUNDOS POSIBLES"!
LOS ZAMARON NOS DIJERON QUE ACTÚAN EN CIENTOS DE MUNDOS... DE HECHO, NUNCA HE OLVIDADO ESO...
¡...PERO EN REALIDAD NO HABÍA CONSIDERADO LO QUE PODRÍA SIGNIFICAR SI TUVIÉRAMOS QUE DERROTARLOS A TODOS!
¡ESTAMOS DEMASIADO CENTRADOS EN LA TIERRA!
¡INCLUSO YO, QUE PROCEDO DEL DIFUNTO MARTE, HE ADOPTADO A ESTE MUNDO DE TAL MANERA QUE HE PERDIDO LA PERCEPCIÓN DE HORIZONTES MÁS AMPLIOS...!
¡Y LA LIGA DE LA JUSTICIA DE AMÉRICA, QUE SE CONVIRTIÓ EN LA LIGA DE LA JUSTICIA INTERNACIONAL, AÚN SIGUE SIENDO DEMASIADO LIMITADA...!
¡PERO YO SIGO SIN PERCIBIR UNA PRESENCIA SIGNIFICATIVA DE ELLOS AQUÍ!
¡PROBABLEMENTE DEBIDO AL ESTALLIDO DE LA NAVE ESPACIAL!
PERO SI TIENEN UNA NAVE, TENDRÁN UN ESCUADRÓN...
¡...UNA FLOTA!
TENEMOS... TENEMOS QUE DETENER A LOS MANHUNTERS...
SÍ, PERO...
¡EL PROBLEMA ES QUE LOS INMORTALES, QUE SON LOS ESPECIALISTAS EN MANHUNTERS, ESTÁN INCOMUNICADOS!
¿POR DÓNDE EMPEZAMOS?

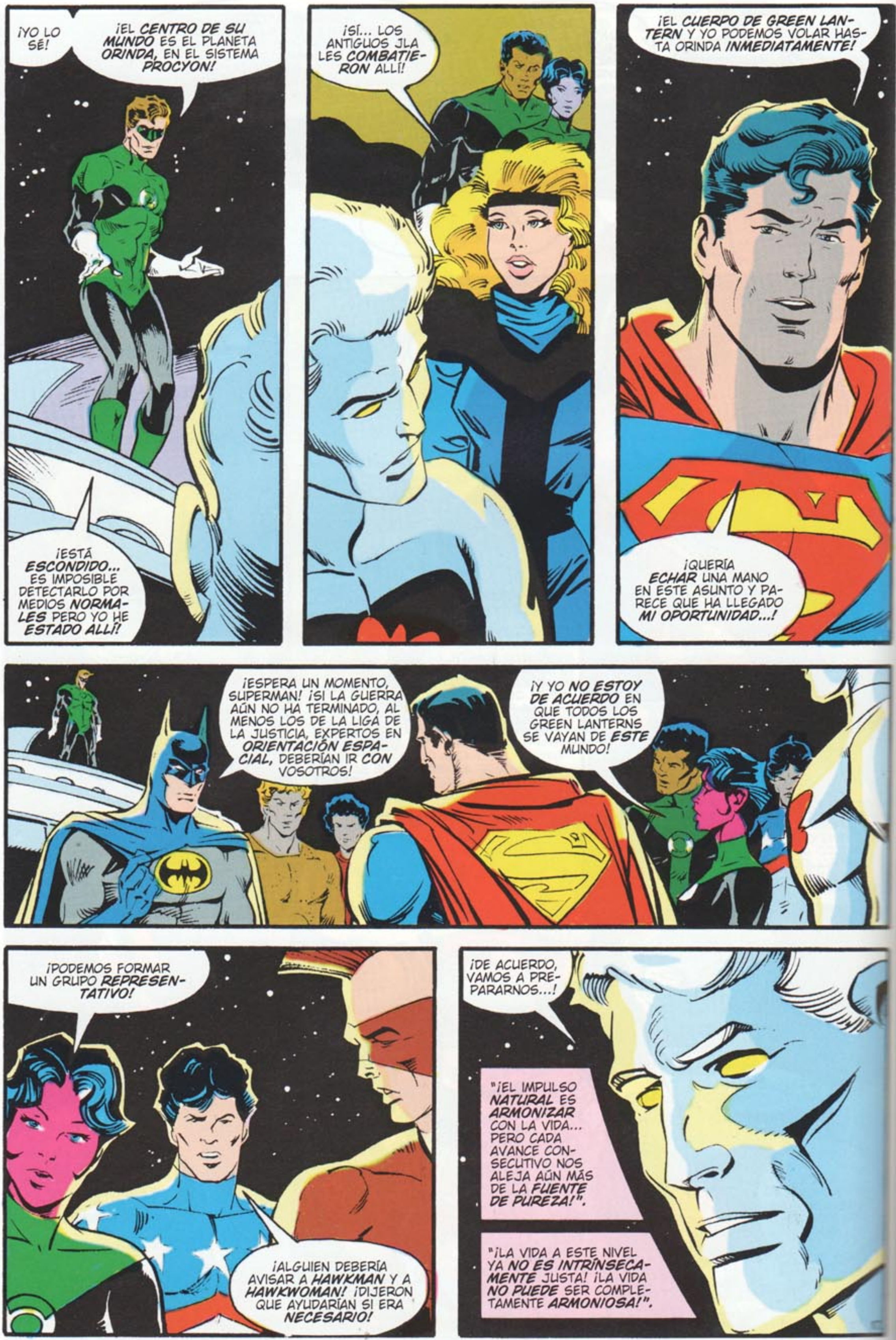
¡YO LO SÉ!
¡EL CENTRO DE SU MUNDO ES EL PLANETA ORINDA, EN EL SISTEMA PROCYON!
¡ESTÁ ESCONDIDO... ES IMPOSIBLE DETECTARLO POR MEDIOS NORMALES PERO YO HE ESTADO ALLÍ!
¡SÍ... LOS ANTIGUOS JLA LES COMBATIERON ALLÍ!
¡EL CUERPO DE GREEN LANTERN Y YO PODEMOS VOLAR HASTA ORINDA INMEDIATAMENTE!
¡QUERÍA ECHAR UNA MANO EN ESTE ASUNTO Y PARECE QUE HA LLEGADO MI OPORTUNIDAD...!
¡ESPERA UN MOMENTO, SUPERMAN! ¡SI LA GUERRA AÚN NO HA TERMINADO, AL MENOS LOS DE LA LIGA DE LA JUSTICIA, EXPERTOS EN ORIENTACIÓN ESPACIAL, DEBERÍAN IR CON VOSOTROS!
¡Y YO NO ESTOY DE ACUERDO EN QUE TODOS LOS GREEN LANTERNS SE VAYAN DE ESTE MUNDO!
¡PODEMOS FORMAR UN GRUPO REPRESENTATIVO!
¡ALGUIEN DEBERÍA AVISAR A HAWKMAN Y A HAWKWOMAN! ¡DIJERON QUE AYUDARÍAN SI ERA NECESARIO!
¡DE ACUERDO, VAMOS A PREPARARNOS...!
"¡EL IMPULSO NATURAL ES ARMONIZAR CON LA VIDA... PERO CADA AVANCE CONSECUTIVO NOS ALEJA AÚN MÁS DE LA FUENTE DE PUREZA!".
"¡LA VIDA A ESTE NIVEL YA NO ES INTRÍNSECAMENTE JUSTA! ¡LA VIDA NO PUEDE SER COMPLETAMENTE ARMONIOSA!".

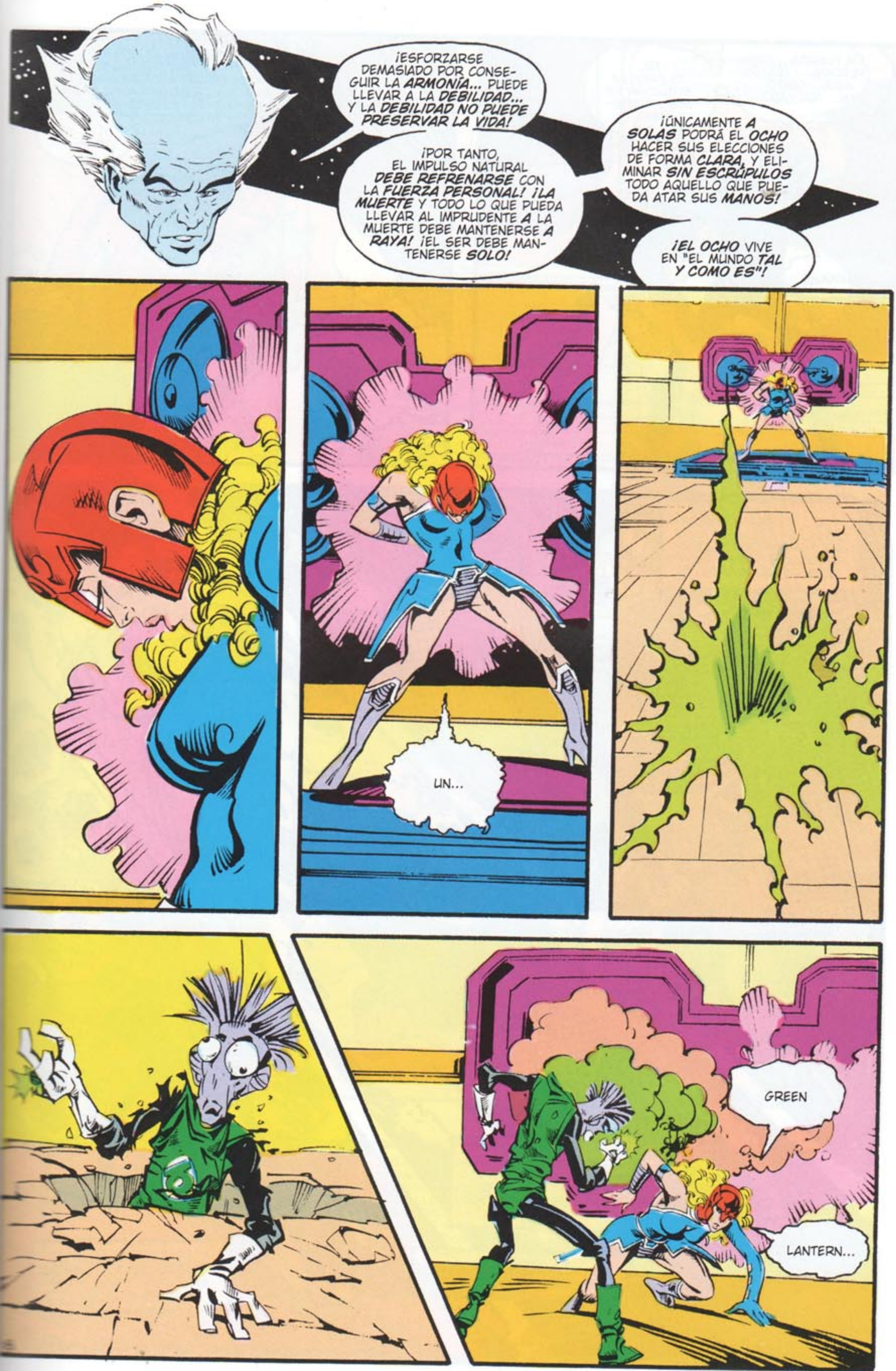
¡ESFORZARSE DEMASIADO POR CONSEGUIR LA ARMONÍA... PUEDE LLEVAR A LA DEBILIDAD... Y LA DEBILIDAD NO PUEDE PRESERVAR LA VIDA!
¡POR TANTO, EL IMPULSO NATURAL DEBE REFRENARSE CON LA FUERZA PERSONAL! ¡LA MUERTE Y TODO LO QUE PUEDA LLEVAR AL IMPRUDENTE A LA MUERTE DEBE MANTENERSE A RAYA! ¡EL SER DEBE MANTENERSE SOLO!
¡ÚNICAMENTE A SOLAS PODRÁ EL OCHO HACER SUS ELECCIONES DE FORMA CLARA, Y ELIMINAR SIN ESCRÚPULOS TODO AQUELLO QUE PUEDA ATAR SUS MANOS!
¡EL OCHO VIVE EN "EL MUNDO TAL Y COMO ES"!
UN...
GREEN
LANTERN...

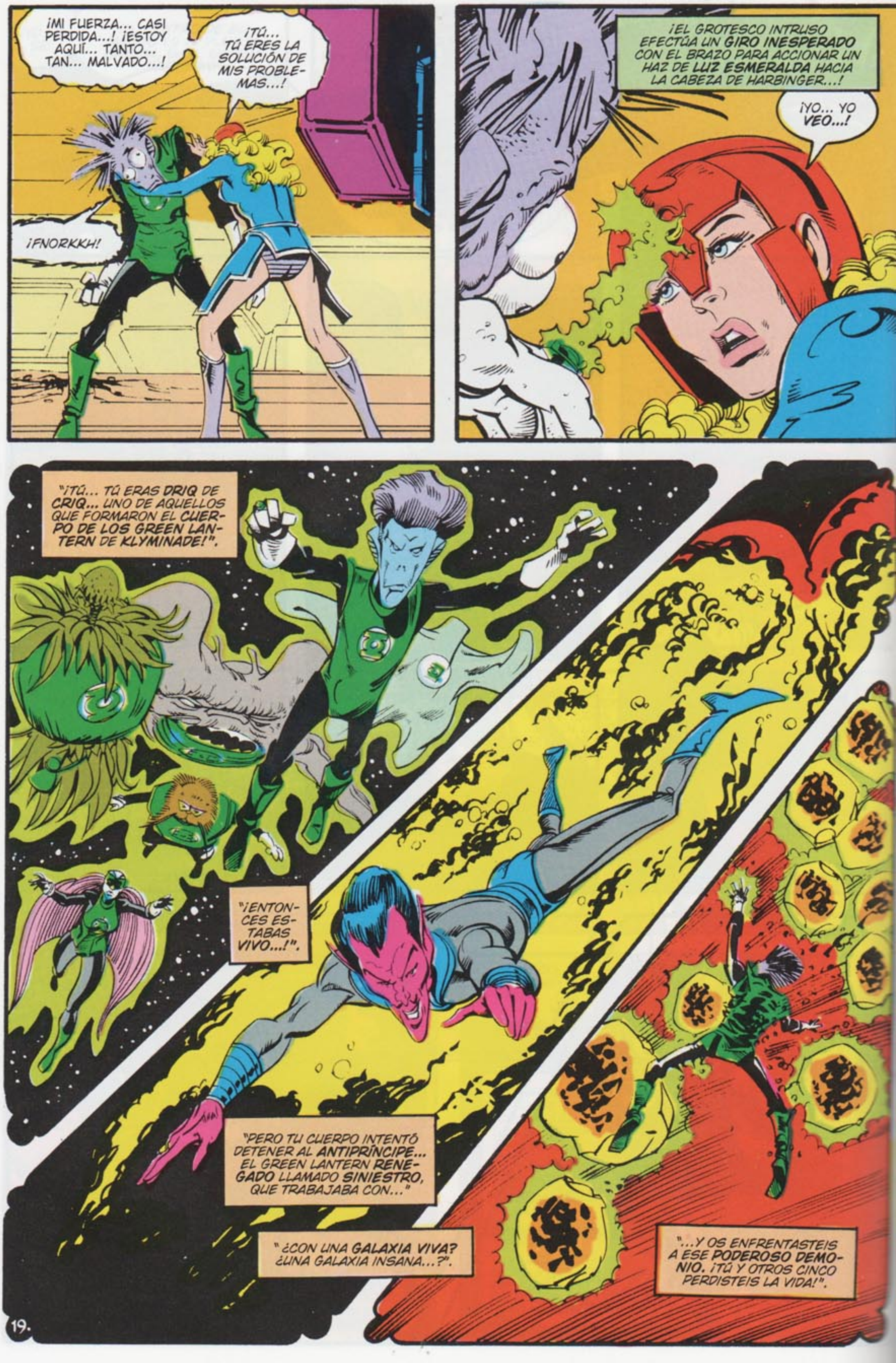
¡MI FUERZA... CASI PERDIDA...! ¡ESTOY AQUÍ... TANTO... TAN... MALVADO...!
¡TÚ... TÚ ERES LA SOLUCIÓN DE MIS PROBLEMAS...!
¡FNORKKH!
¡EL GROTESCO INTRUSO EFECTÚA UN GIRO INESPERADO CON EL BRAZO PARA ACCIONAR UN HAZ DE LUZ ESMERALDA HACIA LA CABEZA DE HARBINGER...!
¡YO... YO VEO...!
"¡TÚ... TÚ ERAS DRIQ DE CRIQ... UNO DE AQUELLOS QUE FORMARON EL CUERPO DE LOS GREEN LANTERN DE KLYMINADE!".
"¡ENTONCES ESTABAS VIVO...!".
"PERO TU CUERPO INTENTÓ DETENER AL ANTIPRÍNCIPE... EL GREEN LANTERN RENEGADO LLAMADO SINIESTRO, QUE TRABAJABA CON..."
"¿CON UNA GALAXIA VIVA? ¿UNA GALAXIA INSANA...?".
"...Y OS ENFRENTASTEIS A ESE PODEROSO DEMONIO. ¡TÚ Y OTROS CINCO PERDISTEIS LA VIDA!".
19.

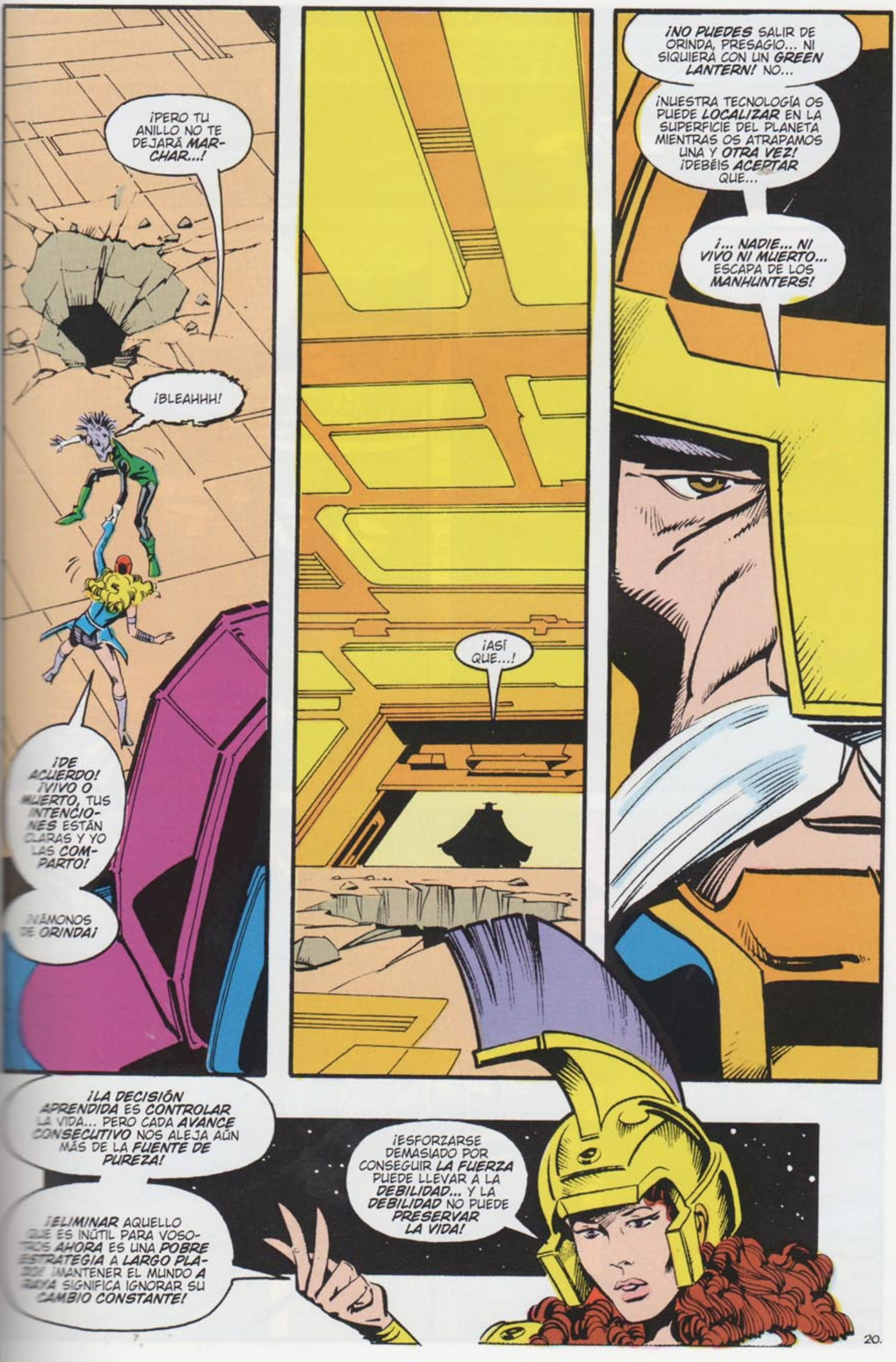

¡PERO TU ANILLO NO TE DEJARÁ MAR-CHAR...!
¡BLEAHHH!
¡DE ACUERDO! ¡VIVO O MUERTO, TUS INTENCIO-NES ESTÁN CLARAS Y YO LAS COM-PARTO!
¡VÁMONOS DE ORINDA!
¡ASÍ QUE...!
¡NO PUEDES SALIR DE ORINDA, PRESAGIO... NI SIQUIERA CON UN GREEN LANTERN! NO...
¡NUESTRA TECNOLOGÍA OS PUEDE LOCALIZAR EN LA SUPERFICIE DEL PLANETA MIENTRAS OS ATRAPAMOS UNA Y OTRA VEZ! ¡DEBÉIS ACEPTAR QUE...
¡... NADIE... NI VIVO NI MUERTO... ESCAPA DE LOS MANHUNTERS!
¡LA DECISIÓN APRENDIDA ES CONTROLAR LA VIDA... PERO CADA AVANCE CONSECUTIVO NOS ALEJA AÚN MÁS DE LA FUENTE DE PUREZA!
¡ELIMINAR AQUELLO QUE ES INÚTIL PARA VOSO-TROS AHORA ES UNA POBRE ESTRATEGIA A LARGO PLA-ZO! ¡MANTENER EL MUNDO A RAYA SIGNIFICA IGNORAR SU CAMBIO CONSTANTE!
¡ESFORZARSE DEMASIADO POR CONSEGUIR LA FUERZA PUEDE LLEVAR A LA DEBILIDAD... Y LA DEBILIDAD NO PUEDE PRESERVAR LA VIDA!
20.

"EL SER TIENE QUE APRENDER QUE NINGÚN ENFOQUE ÚNICO PUEDE RESOLVER TODOS LOS PROBLEMAS...".
"¡...QUE UN REPERTORIO DE IMPULSOS Y DE FUERZA CONSTANTEMENTE CORREGIDO ES EL MEJOR ENFOQUE DISPONIBLE!".
"¡CON LA EXPERIENCIA, EL NUEVE ENCUENTRA EL EQUILIBRIO!".
¡NO ESPERABA QUE NOS PIDIERAN AYUDA PARA SU PROYECTO MILLENNIUM, SHAYERA
¡PERO LO HAN HECHO, QUERIDO... Y SOLO PORQUE NUESTRAS OPINIONES NO TENGAN ÉXITO NO PODEMOS ENTORPECER SU ESFUERZO!
"¡CON EL TIEMPO, EL NUEVE PUEDE PERFECCIONAR SU ENFOQUE PERSONAL DE LA VIDA... Y SER TAN BUENO PARA VIVIR COMO SEA POSIBLE!".
¡ESTOS SON LOS ÚLTIMOS DE NOSOTROS!
¡HAWKS, HEMOS HECHO UN SELECTO GRUPO PARA ATACAR DEFINITIVAMENTE EL SISTEMA PROCYON!
¡ADEMÁS DE VOSOTROS DOS, ESTAMOS YO, ARISIA, KATMA, SUPERMAN, J'ONN J'ONZZ, EL CAPITÁN ÁTOMO Y FIRESTORM!
¿PROCYON? ESO LLEVARÁ SU TIEMPO...
¡...Y POR LA URGENCIA DE VUESTRA CONVOCATORIA, NO PARECE QUE TENGÁIS MUCHO TIEMPO!
¡PUEDO RESOLVER ESE PROBLEMA!
DR. DESTINO!
¡VÁMONOS!

¡IR... COMO UN RAYO HACIA UNA HIPERDIMENSIÓN O ALGO ASÍ, A TRAVÉS DE BILLONES DE BILLONES DE KILÓMETROS DE NEGRO VACÍO...!
NO LAMENTO NO ESTAR CUALIFICADO PARA ESTO!
¡TAN SOLO SOY UN TIPO DE INVESTIGACIÓN Y DESARROLLO...!
¡PERO HABLANDO DE I&D...! ESE PLATILLO VOLANTE... HAY ALGO EN ÉL...
¡...EXTRAÑO...!
¡Y DE ESE MODO, LA VIDA ALCANZA EL EQUILIBRIO...! ¡Y AÚN ASÍ, SIEMPRE QUEDA POR DAR UN PASO MÁS! ¡EL EQUILIBRIO ES ALGO VITAL, NO ALGO MORTAL...
¡...Y NADIA SAFIR Y YO SOMOS LA PRUEBA DE QUE LA VIDA PUEDE EXISTIR DURANTE MUCHO TIEMPO... SIEMPRE QUE EXISTA EL EQUILIBRIO!
¡TODOS VOSOTROS TAMBIÉN!
EL DIEZ ES LA VIDA A LARGO PLAZO... Y EL SÍMBOLO DEL DIEZ ESTÁ COMPUESTO POR EL UNO DE ALGO Y EL CERO DE LA NADA... IGUAL Y UNIFICADO!
¡LA VIDA PUEDE SER UN TODO!
Y ESO ES TODO LO QUE DEBE SER...
FIN DEL CAPÍTULO

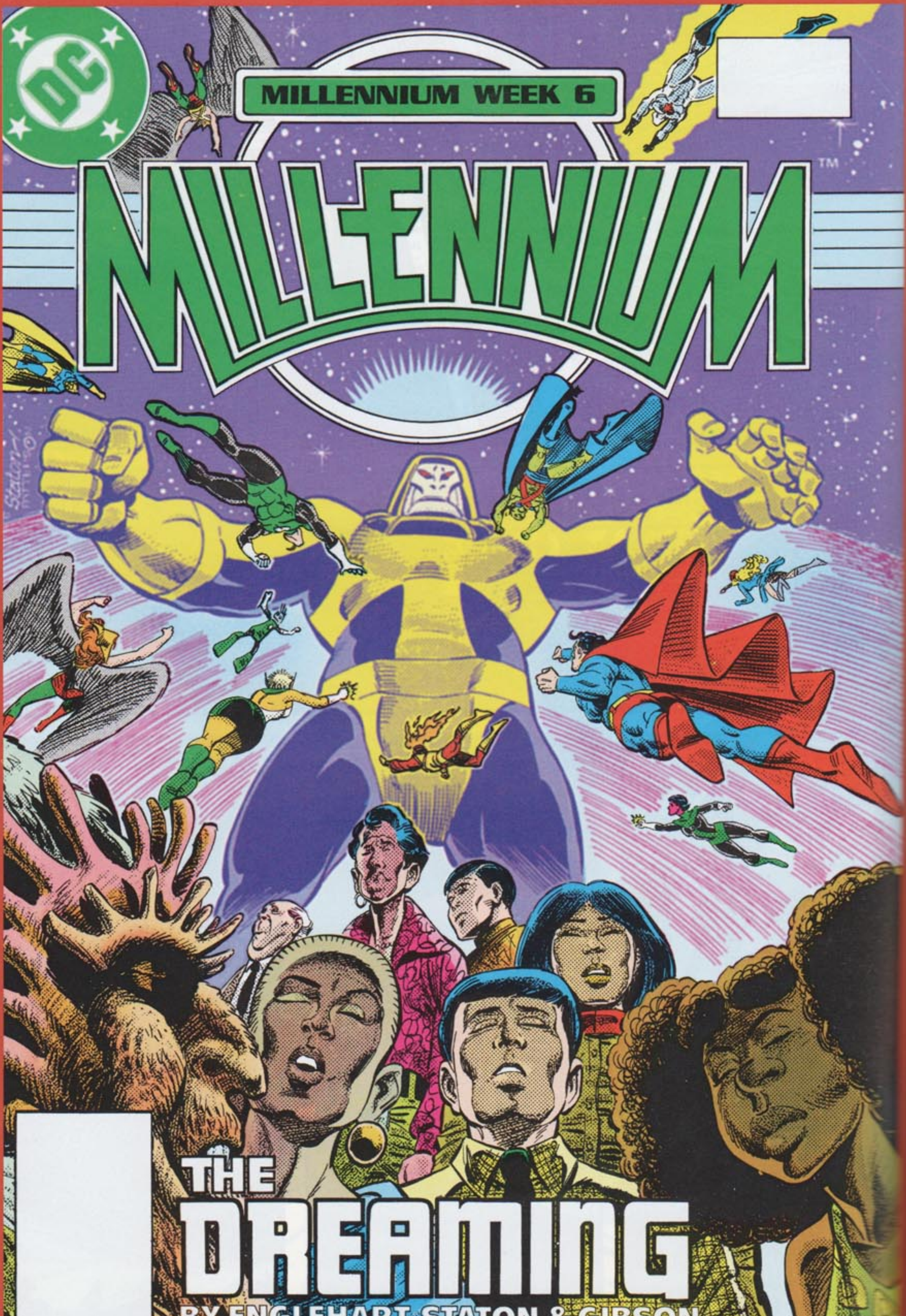
MILLENNIUM WEEK 6
MILLENNIUM
THE DREAMING
BY ENGLEHART, STATON & GIBSON

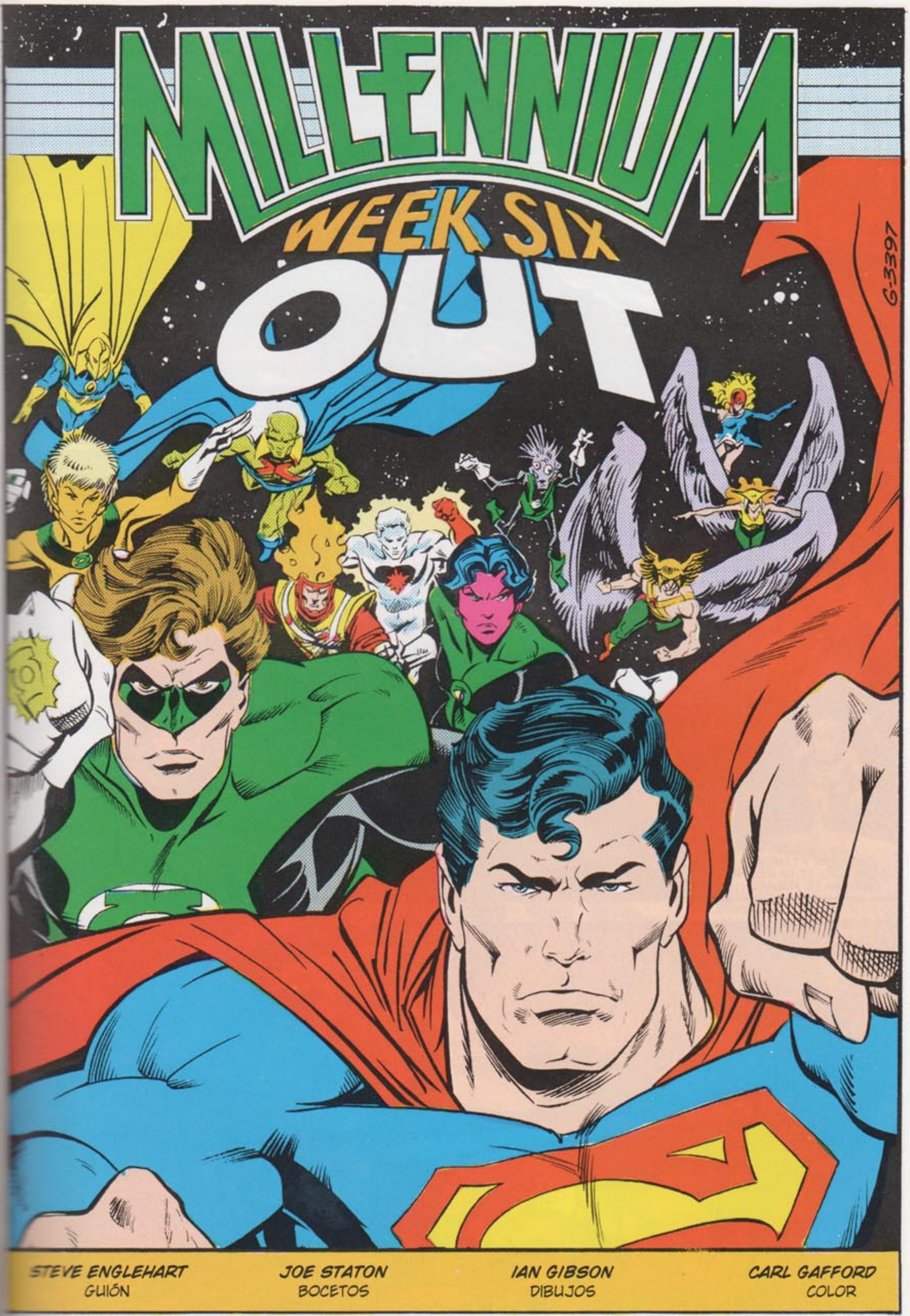

…LENIO SEXTA SEMANA - **FUERA**

EL MUNDO ESCONDIDO DE LOS MANHUNTERS HA CAÍDO COMO UN FRUTO MADURO TRAS EL VIOLENTO ATAQUE DE LOS HÉROES DE LA TIERRA NACIDOS EN EL ESPACIO...
... PERO EL ÚLTIMO MANHUNTER, EL GRAN MAESTRO GIGANTE, HA SALIDO PROPULSADO HACIA EL INFINITO...
¡...HA ESCAPADO!
¿PUEDES ALCANZARLE CON EL PODER DE TU HALO DE LUZ?
¡SI SIGUE VOLANDO ASÍ, IMPOSIBLE, SUPERMAN!
¡ES UN BUEN CAZADOR Y TAMBIÉN SABE CUÁL ES LA MEJOR MANERA DE VOLAR!

¿ESTÁIS TODOS BIEN? ¡NUESTROS ANILLOS OS PROTEGEN AUTOMÁTICAMENTE!
CAPITÁN ÁTOMO Y YO... UH...
¡...HEMOS TRANSMUTADO LA FUERZA PARA TODOS!
¡PARECE QUE NUESTRO CHICO SABE QUE LA MEJOR DEFENSA ES EL ATAQUE!
¡NOSOTROS TAMBIÉN, CAPITÁN!
¡AQUÍ VIENE!
¡ME HABÉIS HECHO PERDER TRES BILLONES DE AÑOS!
¡CREÍAIS INCLUSO QUE MORIRÍA!
¡PERO NADIE ESCAPA DE LOS MANHUNTERS!
¡LLEGÓ LA HORA!, ARISIA... ¡POR NUESTRO MUNDO ADOPTADO!
¡POR LA TIERRA, Y POR AQUELLOS QUE CREARON EL CUERPO DE GREEN LANTERN!
¡FNORKHH!

¡LOS QUE PODÁIS... MANTENEDLE OCUPADO, PERO NO OS ACERQUÉIS!
¡LANTERNS... RODEADLE CON BASURA CÓSMICA!
HACE TRES BILLONES DE AÑOS, LOS GUARDIANES ME DESPOJARON DEL PODER VERDE...
¡...TIEMPO SUFICIENTE PARA DESARROLLAR ALTERNATIVAS!
¡UTILIZA... NUESTRA TÉCNICA DE ATAQUE!
¡BLEAHHH!
¡HE LUCHADO CONTRA ESTA LUZ ANTIHALO EN LA TIERRA, OS SACARÉ DE AQUÍ...!
¡SOMOS LOS ÚNICOS LIBRES, SUPERMAN!
¡SOMOS SUFICIENTES, J'ONZZ! ¡NO QUEDA MÁS REMEDIO!
¡PERO... NO TENEMOS ANILLOS MAGIA NOS

¡SOMOS INMENSAMENTE PODEROSOS... SÉ QUE LO SOY... PERO SEGUIMOS ESTANDO LOS DOS SOLOS!
¡NUESTRO PODER PUEDE LLEGAR A SER APLASTANTE...!
"¡...Y NOS PUEDE MATAR!".
¡PERO LA VIDA DE LOS ELEGIDOS NO TIENE PRECIO...!
5

¡YA NO HABRÁ MÁS INTERFERENCIAS DE MEROS AGENTES YA QUE YO MISMO VOY A IR A CAZAR A LOS INMORTALES A SU REINO ESCONDIDO!
¡LA CAUSA DE LOS OANOS AÚN NO HA GANADO! ¡Y LA NUESTRA TAMPOCO ESTÁ TOTALMENTE PERDIDA!
¡NI SIQUIERA LOS GUARDIANES PUEDEN ESCAPAR DE AQUELLOS A LOS QUE TRAICIONARON!
¡SNNRKK!
¡EXACTO, DRIQ!
¡NO! ¡AÚN TENEMOS OTRA OPORTUNIDAD!
¡UN MOMENTO!
¡NABU... KENT... ME OÍS A TRAVÉS DEL ESPACIO!
SI PUDIERA RECORDAR EL VERSO DEL HIMNO DE VAYU.
...VERSO... HIMNO... NO ESTOY SEGURO...
OÍDME... AYUDA...
¡MIERDA! ¡MIERDA! ¡MIERDA! ¡MIERDA!
¡EL NUEVO DOCTOR DESTINO ES DEMASIADO NOVATO PARA PROYECTAR SUS PENSAMIENTOS HASTA AQUÍ... Y YO ESTOY DEMASIADO DÉBIL PARA ALCANZARLOS Y CAPTURARLOS!
¡ERIC... LINDA... NO DESPERDICIÉIS VUESTRO PODER...!
¡AL INFIERNO! ¡ESTAMOS PERDIENDO TIEMPO!
¡ESTE ES EL HIMNO DE VAYU!

¡ESTA DIMENSIÓN ES LA CORRECTA, PERO NO ESTAMOS PREPARADOS! ¡PENSÉ QUE SABÍA...!
¡ESCUCHADME! ¡PUEDO CONCENTRAR LA ENERGÍA DE NUESTRAS VIDAS EN UNA SOLA... NO, EN DOS DE NOSOTROS!
¡DESTINO! NOS...
¡...NOS VAMOS A MATAR...!
¡HAL! ¡HAL DÁSELA A... GREEN LANTERN!
¡ES EL... MEJOR... DE NOSOTROS...!
SUPERMAN...
SUPERMAN...
MEJOR... PARA... APOYARNOS...
¡OH, DIOS MÍO!
¡ME HE EQUIVOCADO!
¡ASÍ SEA!

HAL... NOS HAN CONFIADO SUS PROPIAS *VIDAS...*
¡...A *NOSOTROS...!*
¡LO SÉ... Y CON *DESTINO* EN *COMA,* SOLO QUEDA *UNA SALIDA* PARA *DEVOLVERLES* LA VIDA!
¡PARA ESO *VINIMOS!*
¡SALVEMOS A LOS *GUARDIANES!*
¡HERU, LOS ELEGIDOS LLEVAN *MEDITANDO* MÁS TIEMPO DEL QUE HUBIERA IMAGINADO!
¡ES EL *MOMENTO MÁS CRÍTICO,* NADI, YA QUE SUS CONOCIMIENTOS ESTÁN EN *PLENO* DESARROLLO!
SUS VISIONES DE LA *UNIDAD* SE HACEN CADA VEZ MÁS CLARAS E IMPREGNAN EL *UNIVERSO* Y TODO LO QUE *HAY EN ÉL...*
¡...Y *AHORA* ESA VISIÓN LES INFLUIRÁ A ELLOS Y A *TODO* EL UNIVERSO DURANTE EL *MILENIO!*

¡AHHHHHH!
¡AHHHHHH!
¡ÉL SERÁ EL TRAIDOR!
¿BATMAN...?
¡HOLA! ¡ESPERO QUE NO OS HAYA DESCONCERTADO MI REPENTINA HUIDA DEL FESTIVAL!
¡ME LLAMARON DESDE CASA Y HEMOS DESENMASCARADO A UN MANHUNTER ENTRE LOS NUESTROS! SE HAN INFILTRADO TAMBIÉN ALLÍ...
¡NO ME INTERESA!
¿QUÉ...?
¡LO SIENTO! ME ACABAN DE COMUNICAR QUE HAN ANIQUILADO A LOS REBELDES... UN GRUPO AL QUE AYUDÉ A FORMAR...
¡...Y YO NO ESTABA ALLÍ PARA AYUDARLES!
¡GARDNER! ¡TÚ Y YO VAMOS A BUSCAR AL TRAIDOR DE LA JLI... A BOOSTER GOLD!
¡AHORA MISMO!

AL PRINCIPIO NO TENÍA NINGÚN INTERÉS EN RELACIONARME CON ESTOS VULGARES HÉROES DEL MUNDO DE LOS HUMANOS...
¡...Y AHORA QUE LO HE INTENTADO SE HAN CONFIRMADO MIS PEORES SOSPECHAS!
¡BATMAN, BATMAN... TIENES QUE APRENDER A RELAJARTE...!
¡BOOSTER ES UN BUEN TÍO! A LO MEJOR SOLO ESTÁ FINGIENDO...
¡HE DICHO AHORA!
Y ASÍ, TRAS UN VUELO LENTO HASTA INTERNACIONAL BOOSTER GOLD...
¡MI ANILLO DICE QUE ESTÁ AHÍ DENTRO, PERO NO ESTÁ HACIENDO NADA!
¡NO VEO CÓMO PUEDE SER UN TRAIDOR...!
¿BATMAN...?
¡ENTRÉGATE, GOLD!
¡CIELOS, BATMAN... ME ENCANTARÍA, PERO NO PUEDO, DE VERDAD...
...HE INVERTIDO MUCHO DINERO EN ESTO, ASÍ QUE SUPONGO QUE TENDREMOS QUE...
¡LUCHAR!
12.

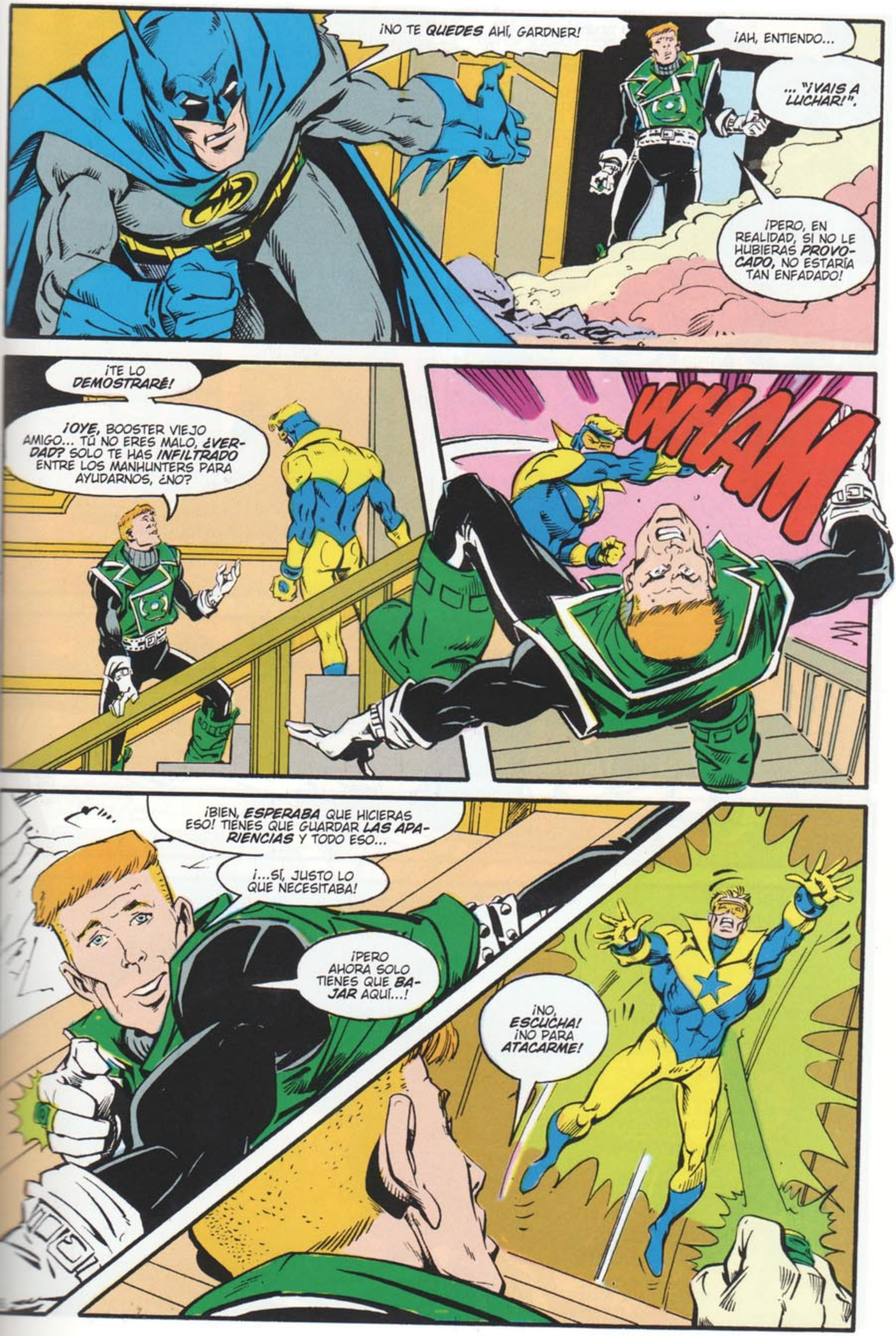
¡NO TE QUEDES AHÍ, GARDNER!
¡AH, ENTIENDO...
... "¡VAIS A LUCHAR!".
¡PERO, EN REALIDAD, SI NO LE HUBIERAS PROVOCADO, NO ESTARÍA TAN ENFADADO!
¡TE LO DEMOSTRARÉ!
¡OYE, BOOSTER VIEJO AMIGO... TÚ NO ERES MALO, ¿VERDAD? SOLO TE HAS INFILTRADO ENTRE LOS MANHUNTERS PARA AYUDARNOS, ¿NO?
WHAM
¡BIEN, ESPERABA QUE HICIERAS ESO! TIENES QUE GUARDAR LAS APARIENCIAS Y TODO ESO...
¡...SÍ, JUSTO LO QUE NECESITABA!
¡PERO AHORA SOLO TIENES QUE BAJAR AQUÍ...!
¡NO, ESCUCHA! ¡NO PARA ATACARME!

¡NO TIENES QUE SEGUIR FINGIENDO... PORQUE NO HAY NADIE MÁS AQUÍ APARTE DE NOSOTROS TRES!
¡LO HE COMPROBADO, BOOSTER, CONFÍA EN MÍ!
CONFÍO EN QUE UTILICES TU HALO DE LUZ VERDE, GREEN LANTERN... Y QUE TE ALEJES LO SUFICIENTE...
... PARA QUE RECUERDES MI CAMPO DE ABSORCIÓN...
¡... Y LO QUE PUEDO HACER CON ÉL!
¡NINGÚN IMBÉCIL ESCAPA DE LOS MANHUNTERS!
¡SIEMPRE LO MISMO! ¡CADA VEZ QUE CREES QUE LES HAS DESENMASCARADO, TE DEMUESTRAN QUE ESTÁS EQUIVOCADO!
¡GARDNER, ME MOLESTA RECONOCERLO, PERO PREFIERO TU LADO SALVAJE!
¡CIELOS, BATMAN... TENÍAS RAZÓN, BOOSTER ES MALO DE VERDAD...!

¡EMPIEZAN A DESPERTARSE...!
BETTY ES UNA MARAVILLA, ¿VERDAD HERU?
¡LA HEMOS OBSERVADO DESDE ZAMARON DESDE QUE TENÍA SIETE DÍAS DE VIDA...!
¿QUIÉN HABRÍA IMAGINADO QUE ÍBAMOS A NECESITAR A AQUELLOS QUE ATRAJERON NUESTRA ATENCIÓN, NADI?
¡AÚN SIENTO HABER PERDIDO A SALIMA! ¡ERA UNA ALUMNA AVENTAJADA!
¡PERO EL HOMBRE FLORÓNICO CON SU CONCIENCIA EXTRADIMENSIONAL ESTÁ MÁS PREPARADO QUE TERRA!
¡ADEMÁS, TODAVÍA AMA LA VIDA DE ESTE PLANETA, IGUAL QUE BETTY!
¡ME PREOCUPA SU RECIENTE ESTABILIDAD!
¡SÍ... PERO A MÍ ME PREOCUPA MÁS...
¡...TOM KALMAKU...!
¡ES... TAN PERFECTO...! ¡TAN COMPLETAMENTE INTEGRADO...
¡...PERO, CÓMO NO, SON TODOS NÚMEROS ENTEROS!
...UNO, DOS, TRES...
...CUATRO, CINCO, SEIS...
...SIETE, OCHO, NUEVE...
¡...DIEZ...!
¡TOM! ¡OH, TOM, ESTÁS BIEN!
¡TEMÍAMOS POR TI!
¡YA TE DIJE QUE PAPÁ ESTARÍA BIEN, MAMI! ¡TE LO DIJE!

¡NO HE ESTADO EN PELIGRO EN NINGÚN MOMENTO, QUERIDA! YO TAMBIÉN PENSÉ QUE PODRÍA ESTARLO... DESPUÉS DE TODO SOLO SOY UN MECÁNICO...
¡TOM KALMAKU, TÚ NO "ERES SOLO UN MECÁNICO"! ¡INVENTASTE EL MOTOR PARA LA NUEVA NAVE ESPACIAL!
¡LO SÉ, PERO SOLO ES UNA HABILIDAD MECÁNICA! ¡Y ESO ES LO QUE HACE QUE ME SIENTA TAN A GUSTO CON LA ESTRUCTURA DE LA REALIDAD!
PAPÁ, ¿TE HAN DADO ALGO "RARO"?
¡PAPA, SOLO TIENES QUE DECIR "NO"!
NO, KEITH... ¡NO ME HAN DADO NADA!
¡SOLO... INTUICIÓN!
¡TOM... CARIÑO! ¡ESO TE ESTÁ CAMBIANDO...!
¡DE ESO SE TRATA, TEGRA!
¡PERO TE ESTÁ ALEJANDO DE NOSOTROS, PAPÁ! ¿ES ESO NORMAL?
¡EH!, ¿PAPÁ?
¡EL AIRE!
¡LA ESENCIA DEL AIRE...!
¡NO, NO EL AIRE!
¡NADIA, QUERIDA, AÚN NO HEMOS ACABADO CON LOS MANHUNTERS!
LO SABEMOS, GREGORIO... PERO ¿TÚ CÓMO LO SABES?
YO... YO...
¡...ESTOY EN CONTACTO CON LA ESTRUCTURA...!
¡TODOS LO ESTÁIS, CADA UNO A SU MANERA...
¡...EXCEPTO TÚ, JANWILLEM!
¡LLÁMAME, MINISTRO KROEF, CAFRE!
¡PERO ESTÁS EQUIVOCADA! ¡YO TAMBIÉN LO HE ESTADO, ...
...PERO ESTÁIS EQUIVOCADOS!
¡TODO ESTÁ CONECTADO CON ALGO QUE TIENE UNA FUNCIÓN EN ALGUNA PARTE! ¡PARECÍA SIMPLE, EN SERIO... SIMPLE Y BONITO...
¡...Y NUNCA HA HABIDO NADA MÁS TRAICIONERO...!
¡SOY EL HOMBRE MÁS ANCIANO DE AQUÍ, Y EXIJO QUE OS DETENGÁIS AHORA MISMO!
¡TENÉIS QUE DETENER ESTO, VOSOTROS DOS!

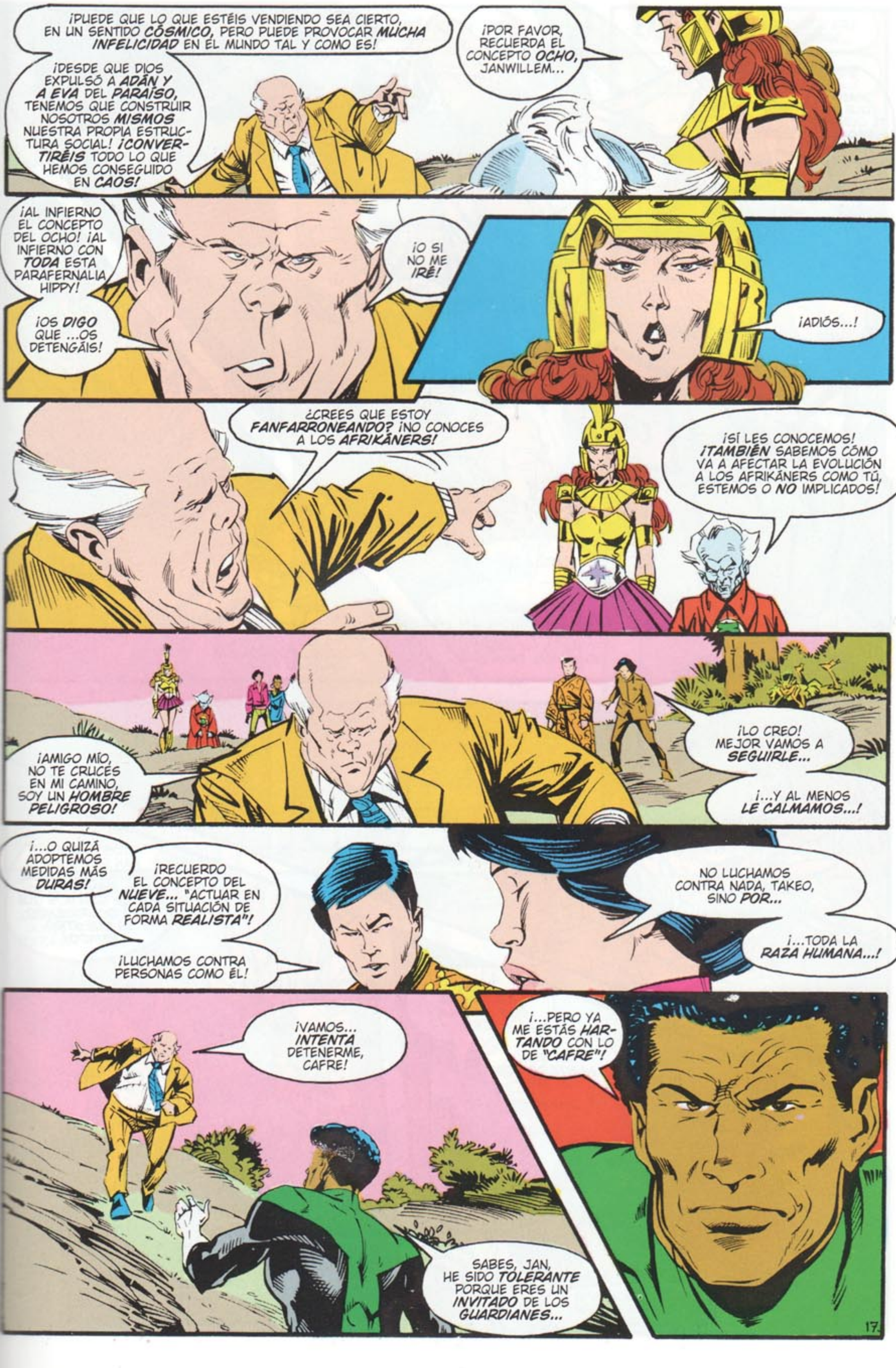
¡PUEDE QUE LO QUE ESTÉIS VENDIENDO SEA CIERTO, EN UN SENTIDO CÓSMICO, PERO PUEDE PROVOCAR MUCHA INFELICIDAD EN EL MUNDO TAL Y COMO ES!
¡DESDE QUE DIOS EXPULSÓ A ADÁN Y A EVA DEL PARAÍSO, TENEMOS QUE CONSTRUIR NOSOTROS MISMOS NUESTRA PROPIA ESTRUCTURA SOCIAL! ¡CONVERTIRÉIS TODO LO QUE HEMOS CONSEGUIDO EN CAOS!
¡POR FAVOR, RECUERDA EL CONCEPTO OCHO, JANWILLEM...
¡AL INFIERNO EL CONCEPTO DEL OCHO! ¡AL INFIERNO CON TODA ESTA PARAFERNALIA HIPPY!
¡OS DIGO QUE ...OS DETENGÁIS!
¡O SI NO ME IRÉ!
¡ADIÓS...!
¿CREES QUE ESTOY FANFARRONEANDO? ¡NO CONOCES A LOS AFRIKÁNERS!
¡SÍ LES CONOCEMOS! ¡TAMBIÉN SABEMOS CÓMO VA A AFECTAR LA EVOLUCIÓN A LOS AFRIKÁNERS COMO TÚ, ESTEMOS O NO IMPLICADOS!
¡AMIGO MÍO, NO TE CRUCES EN MI CAMINO, SOY UN HOMBRE PELIGROSO!
¡LO CREO! MEJOR VAMOS A SEGUIRLE...
¡...Y AL MENOS LE CALMAMOS...!
¡...O QUIZÁ ADOPTEMOS MEDIDAS MÁS DURAS!
¡RECUERDO EL CONCEPTO DEL NUEVE... "ACTUAR EN CADA SITUACIÓN DE FORMA REALISTA"!
¡LUCHAMOS CONTRA PERSONAS COMO ÉL!
NO LUCHAMOS CONTRA NADA, TAKEO, SINO POR...
¡...TODA LA RAZA HUMANA...!
¡VAMOS... INTENTA DETENERME, CAFRE!
SABES, JAN, HE SIDO TOLERANTE PORQUE ERES UN INVITADO DE LOS GUARDIANES...
¡...PERO YA ME ESTÁS HARTANDO CON LO DE "CAFRE"!
17

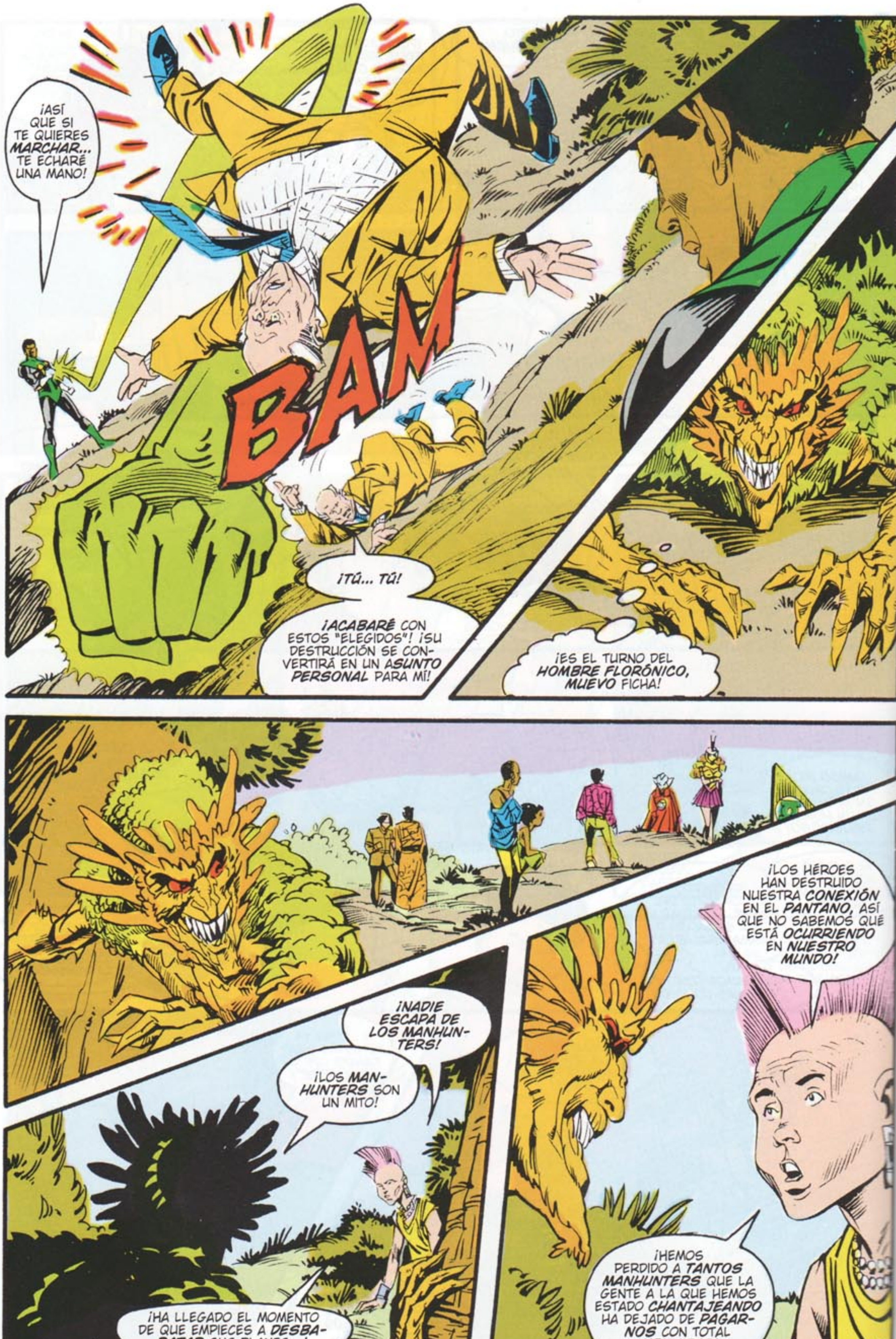

¡ASÍ QUE SI TE QUIERES MARCHAR... TE ECHARÉ UNA MANO!
BAM
¡TÚ... TÚ!
¡ACABARÉ CON ESTOS "ELEGIDOS"! ¡SU DESTRUCCIÓN SE CONVERTIRÁ EN UN ASUNTO PERSONAL PARA MÍ!
¡ES EL TURNO DEL HOMBRE FLORÓNICO, MUEVO FICHA!
¡NADIE ESCAPA DE LOS MANHUNTERS!
¡LOS MANHUNTERS SON UN MITO!
¡HA LLEGADO EL MOMENTO DE QUE EMPIECES A DESBARATAR SUS PLANES...!
¡LOS HÉROES HAN DESTRUIDO NUESTRA CONEXIÓN EN EL PANTANO, ASÍ QUE NO SABEMOS QUÉ ESTÁ OCURRIENDO EN NUESTRO MUNDO!
¡HEMOS PERDIDO A TANTOS MANHUNTERS QUE LA GENTE A LA QUE HEMOS ESTADO CHANTAJEANDO HA DEJADO DE PAGARNOS CON TOTAL IMPUNIDAD!
18

¡PERO NO HAY CAZA COMPLETA SI LA PRESA NO MUERE! ¡HASTA QUE LOS ELEGIDOS NO ESTÉN COMPLETAMENTE PREPARADOS PARA LA TRANSFORMACIÓN, PODEMOS IR DESTRUYENDO A LOS OANOS!
¡Y LO HAREMOS! ¡NADIE ESCAPA DE LOS MANHUNTERS!
QUIERO QUE ASESINES A UNO DE LOS ELEGIDOS... EL QUE SEA... PERO HAZ QUE SEA SUCIO Y ATERRADOR...
LA NATURALEZA DE LA NATURALEZA ES VERDE...
¡SÍ, LO SÉ! AHORA HAZLO...
¡VERDE, MANHUNTER, NO ROJA! ¡LA SANGRE ES PARTE DE ELLA, PERO AL PRINCIPIO LA SANGRE ERA LA SAVIA!
¡SOY DE OTRA DIMENSIÓN, ¿SABES?! MI MENTE NO ENCAJA AQUÍ, SOLO EN LA NATURALEZA...
...HASTA QUE VI LO VERDE QUE ERA UN COLOR DE LA ESTRUCTURA...
¡...CÓMO PUEDES AMAR EL VERDE Y SEGUIR VIENDO EL ARCO IRIS...!
¡...CÓMO PUEDE SER QUE EL ARCO IRIS PROCEDA DE UNA LUZ PURA!
¡QUÉDATE DONDE ESTÁS!
SI ESTÁS PENSANDO LO QUE IMAGINO...
¡YA NO SOY UNO DE LOS TUYOS...!
19

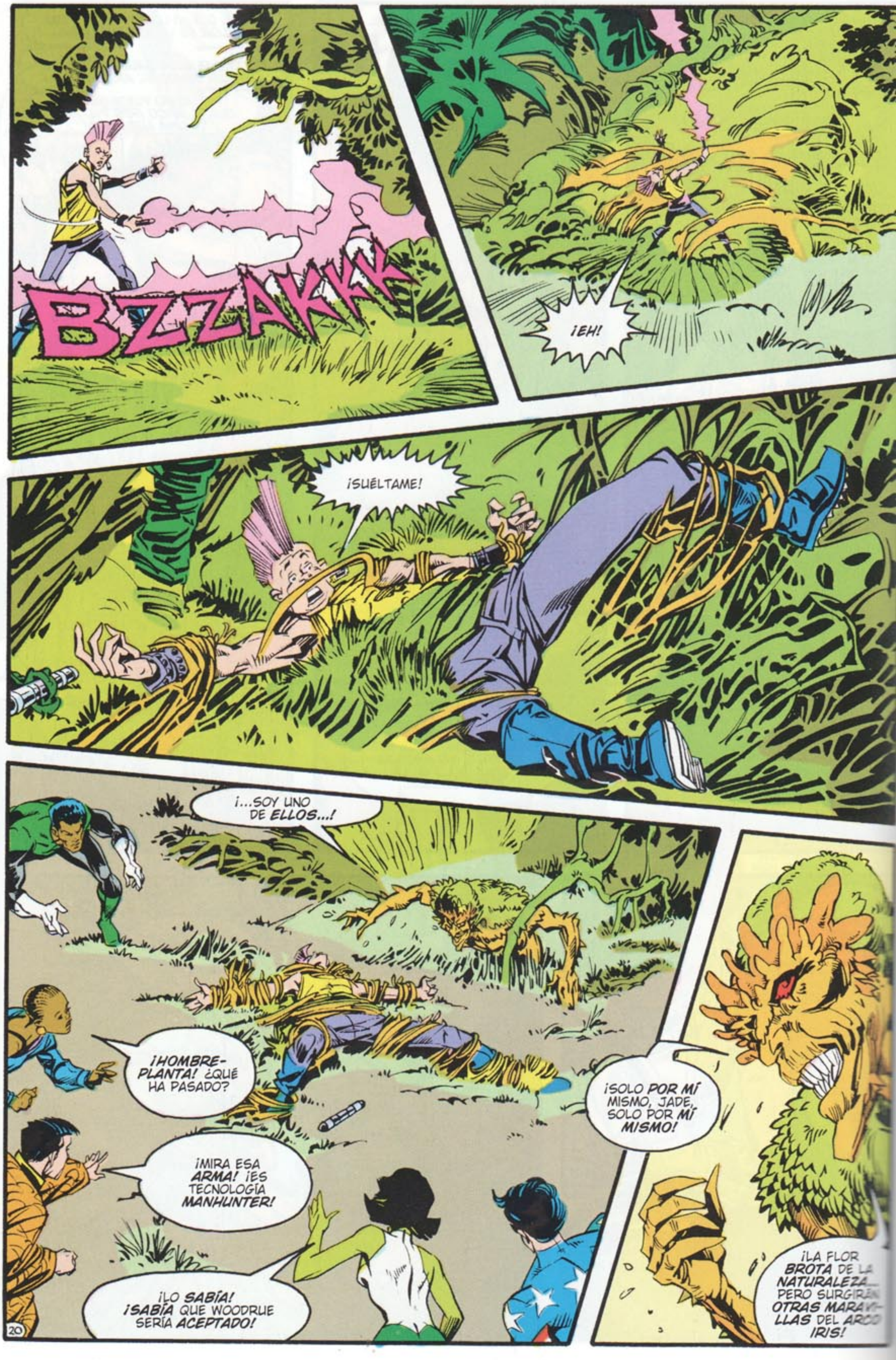
BZZAKKK
¡EH!
¡SUÉLTAME!
¡...SOY UNO DE ELLOS...!
¡HOMBRE-PLANTA! ¿QUÉ HA PASADO?
¡MIRA ESA ARMA! ¡ES TECNOLOGÍA MANHUNTER!
¡LO SABÍA! ¡SABÍA QUE WOODRUE SERÍA ACEPTADO!
¡SOLO POR MÍ MISMO, JADE, SOLO POR MÍ MISMO!
20

¡PRIMERO FUE LA SAVIA, PERO LA SANGRE ES REAL, Y EL ROJO CON EL VERDE SE CONVIERTEN EN BLANCO, EN LUZ!
¡NO PUEDO LIBRAR A LA TIERRA DEL ROJO SIN LIBRARLA DEL VERDE! ¡ESTAMOS DEMASIADO CONECTADOS!
¡DEBERÍAS TENER UNA CHARLITA CON JANWILLEM...
¡...CUANDO ACABES DE HABLAR CON ESTE TÍO!
¡SIÉNTATE... AQUÍ!
¡NO SEAS TAN DURO, JOHN!
¿DURO...?
ESTE HOMBRE Y SUS COMPINCHES HAN CORROMPIDO Y MATADO A NUESTROS AMIGOS...
¡...ASÍ QUE NOS VA A DECIR DÓNDE ESTÁ CADA UNO DE LOS MANHUNTERS QUE TENEMOS QUE ENCONTRAR!
¡DÉJAME EN PAZ!
¡NO QUIERE DIALOGAR!
VAS A HABLAR...
¡...O TE MATARÉ!
¿ES UN FAROL?
¡ESTÁ FANFARRONEANDO... SOLO INTENTA "ATERRORIZAR EL CORAZÓN DEL CRIMINAL"...!
¡NO QUIERO AVERIGUAR SI ES UN FAROL...!
¡BATMAN!
¡MÍSTER MILAGRO, KILOWOG Y YO TENEMOS NOTICIAS ALGO DISPARATADAS!

¡HABÍA ALGO RARO EN EL PLATILLO VOLANTE QUE ME PREOCUPABA, ASÍ QUE LES PEDÍ AYUDA PARA ESTUDIARLO!
¡DESPUÉS DE COMBATIR CONTRA UNAS NAVES ZÁNGANO, ENTRAMOS EN UNA DE ELLAS Y DESCUBRIMOS QUE ESTABA DISEÑADA PARA UN LUGAR EN EL QUE TODO EL HIERRO ESTÁ POLARIZADO EN UNA DIRECCIÓN...
¡...Y ESTÁ EQUIPADA PARA RESISTIR EL CALOR, NO EL FRÍO!
HAY ALGUNOS LUGARES QUE PUEDEN ENCAJAR...
...PERO COMO LA DESCUBRIMOS EN EL FONDO DEL OCÉANO...
¡... PENSAMOS QUE PUEDE VENIR DEL CENTRO DE LA TIERRA!
¡Y AHÍ TIENES LA PRUEBA!
SOLO EXISTEN RUMORES DE LA EXISTENCIA DE LUGARES MÁS ALLÁ DEL FONDO DEL MAR...
¡...PERO SI EXISTEN, EL CAMINO MÁS DIRECTO PARA LLEGAR A ELLOS ES A TRAVÉS DE ACANTILADOS VOLCÁNICOS!
¡Y ESTABA JUNTO A UN ACANTILADO!
ENTONCES, AUNQUE LA AMENAZA ESPACIAL ERA REAL...
¡...CASI PASAMOS POR ALTO LA PISTA DEL PLATILLO!
¡BRAINWAVE DECÍA QUE SOLO QUEDABA UN PUÑADO DE MANHUNTERS EN LA TIERRA... PERO APUESTO A QUE NO HA MIRADO EN SU INTERIOR!
¡SERÁ SU ÚLTIMO ESCONDITE... EL ÚLTIMO LUGAR QUE HUBIÉRAMOS EXPLORADO!
¡SERÁN COMO RATAS EN UNA RATONERA AHÍ ABAJO, PERO IREMOS A BUSCAR ALGO DE EQUIPO A KORD, INC. ¡PUEDE SER ÚTIL!
¡VAMOS, BEETLE... ACABEMOS CON ESTAS CRIATURAS DE UNA VEZ POR TODAS!
FIN DEL CAPÍTULO

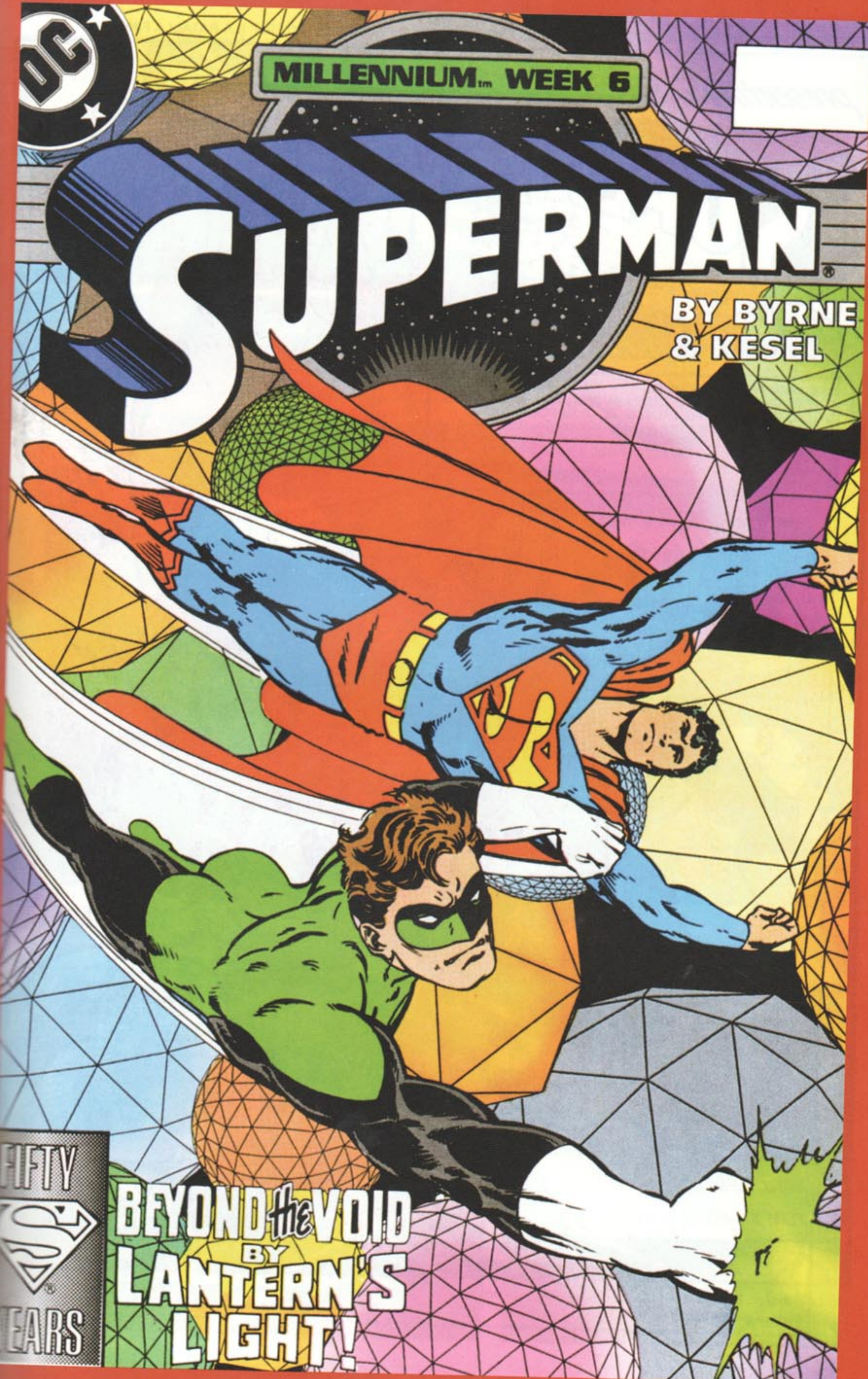
DC
MILLENNIUM™ WEEK 6
SUPERMAN®
BY BYRNE
& KESEL
FIFTY YEARS
BEYOND the VOID
BY
LANTERN'S
LIGHT!

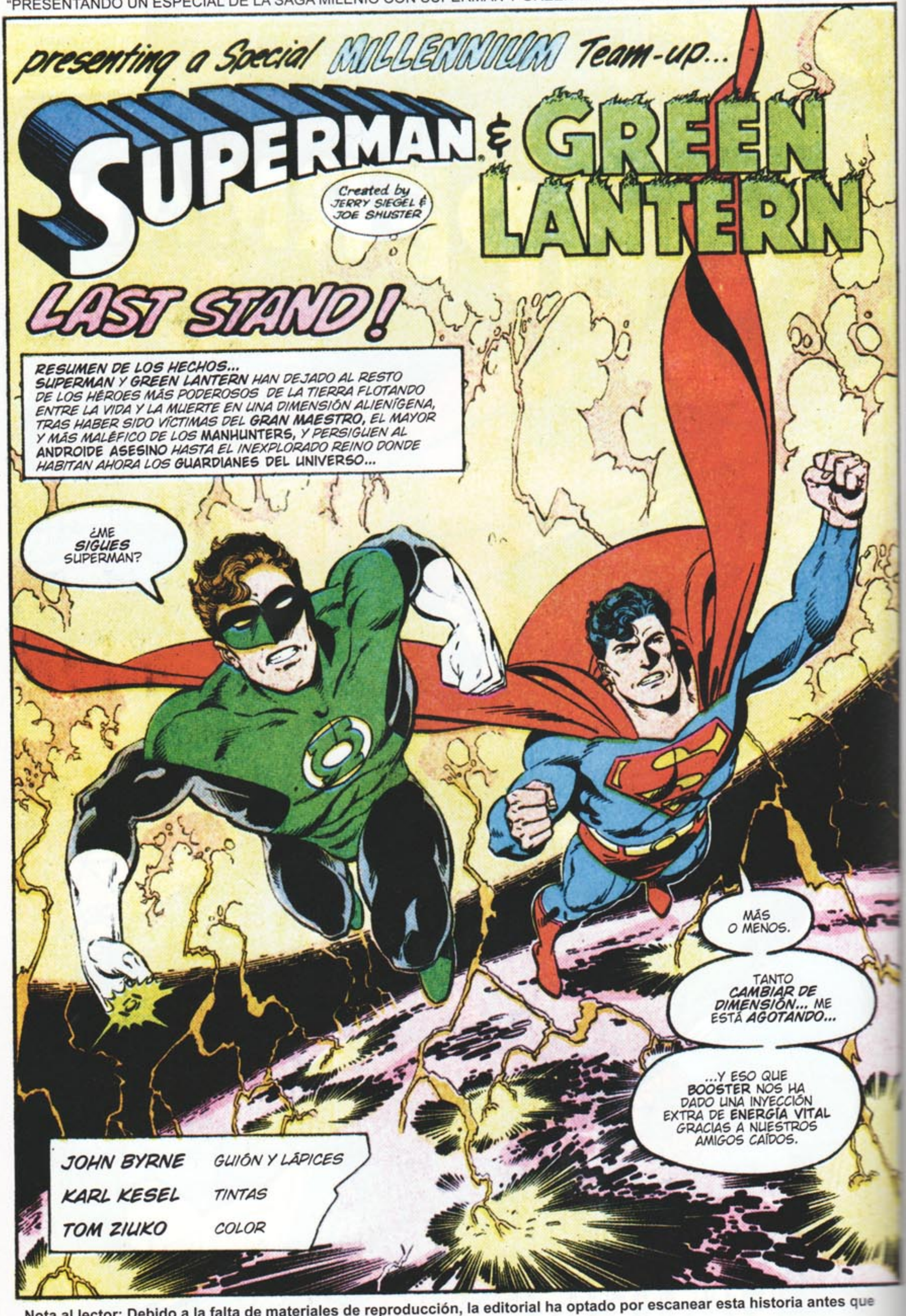

Nota al lector: Debido a la falta de materiales de reproducción, la editorial ha optado por escanear esta historia antes que omitirla para preservar la continuidad del relato.

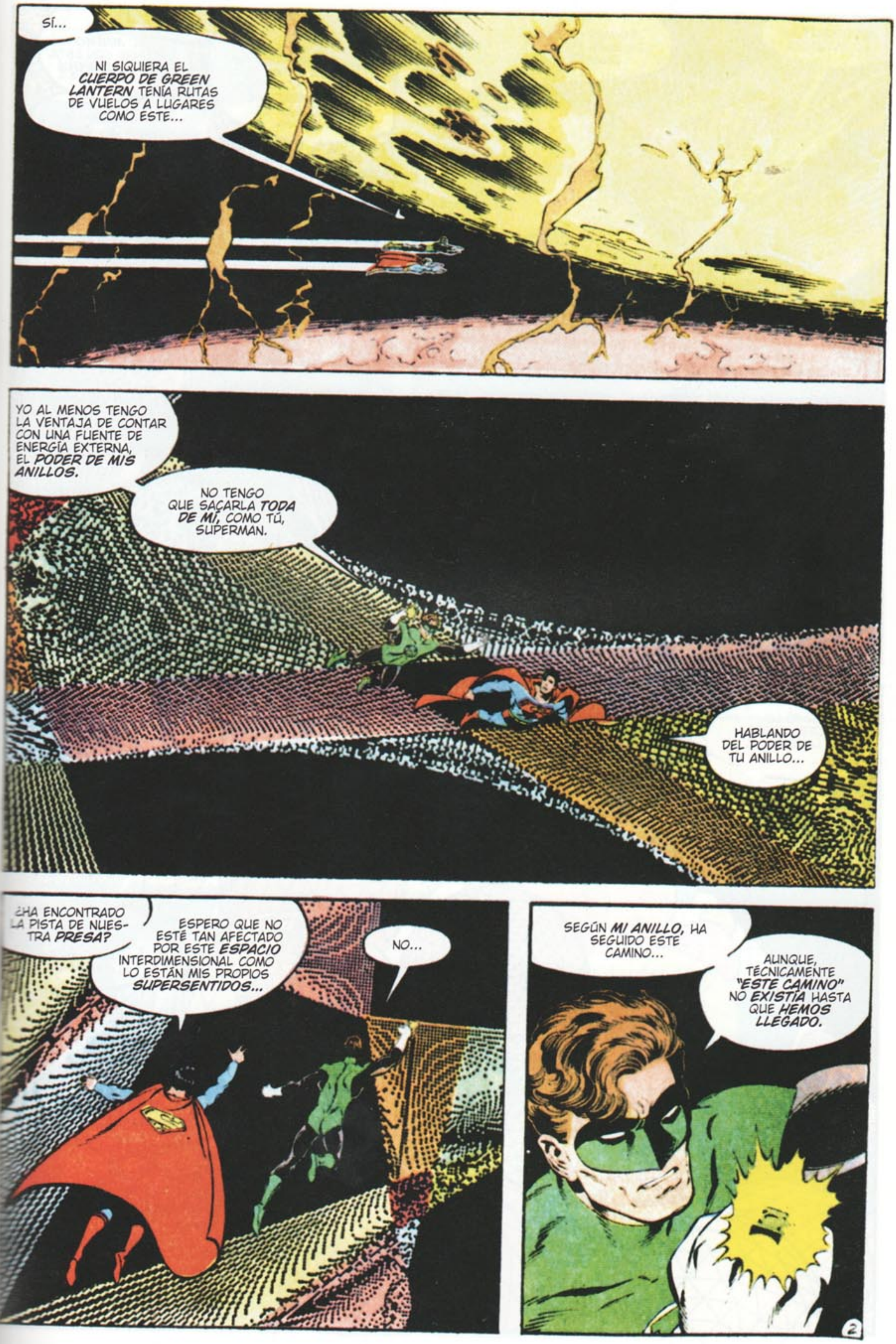

SÍ...
NI SIQUIERA EL CUERPO DE GREEN LANTERN TENÍA RUTAS DE VUELOS A LUGARES COMO ESTE...
YO AL MENOS TENGO LA VENTAJA DE CONTAR CON UNA FUENTE DE ENERGÍA EXTERNA, EL PODER DE MIS ANILLOS.
NO TENGO QUE SACARLA TODA DE MÍ, COMO TÚ, SUPERMAN.
HABLANDO DEL PODER DE TU ANILLO...
¿HA ENCONTRADO LA PISTA DE NUESTRA PRESA?
ESPERO QUE NO ESTÉ TAN AFECTADO POR ESTE ESPACIO INTERDIMENSIONAL COMO LO ESTÁN MIS PROPIOS SUPERSENTIDOS...
NO...
SEGÚN MI ANILLO, HA SEGUIDO ESTE CAMINO...
AUNQUE, TÉCNICAMENTE "ESTE CAMINO" NO EXISTÍA HASTA QUE HEMOS LLEGADO.
2

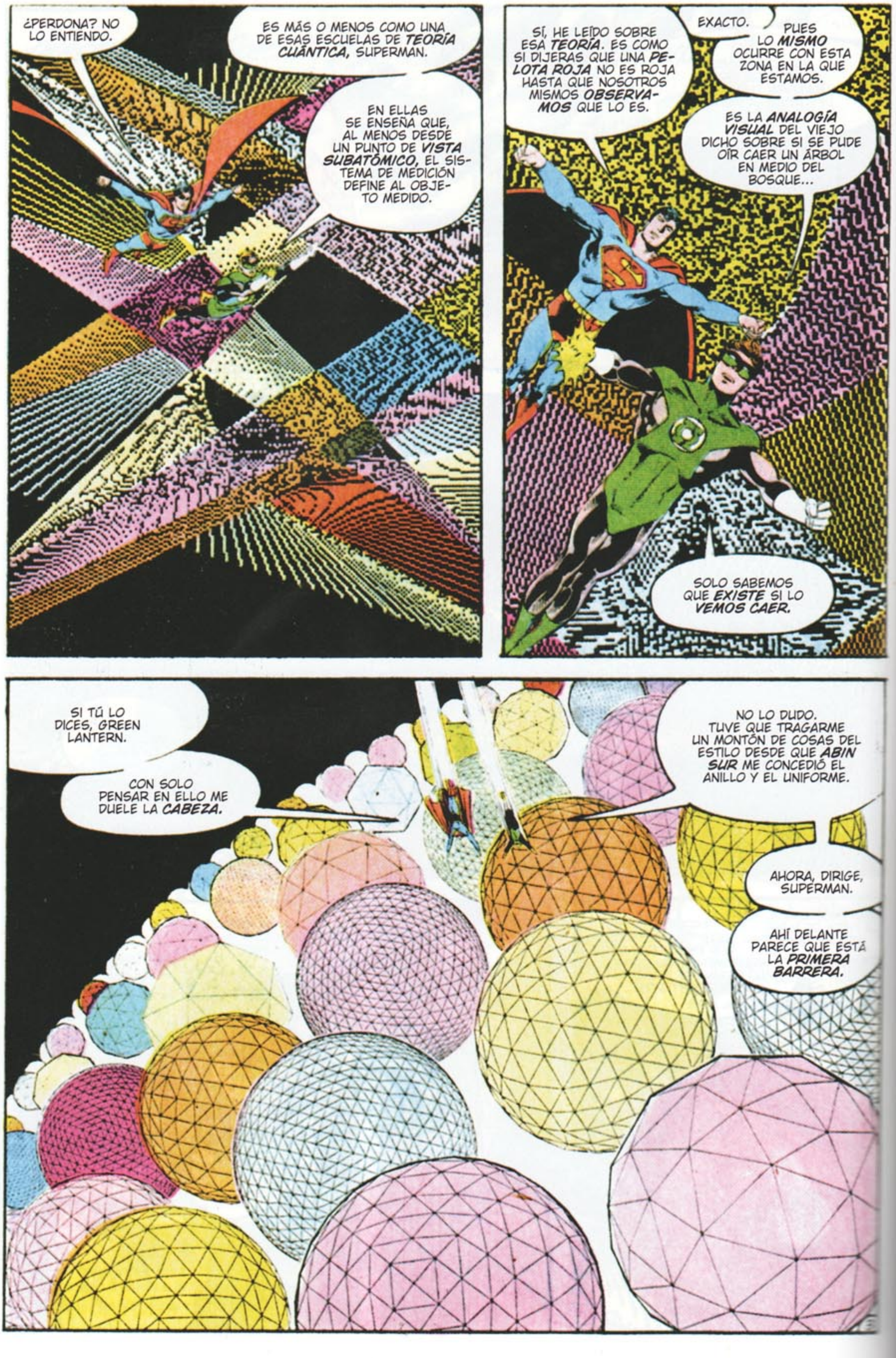
¿PERDONA? NO LO ENTIENDO.
ES MÁS O MENOS COMO UNA DE ESAS ESCUELAS DE TEORÍA CUÁNTICA, SUPERMAN.
EN ELLAS SE ENSEÑA QUE, AL MENOS DESDE UN PUNTO DE VISTA SUBATÓMICO, EL SISTEMA DE MEDICIÓN DEFINE AL OBJETO MEDIDO.
SÍ, HE LEÍDO SOBRE ESA TEORÍA. ES COMO SI DIJERAS QUE UNA PELOTA ROJA NO ES ROJA HASTA QUE NOSOTROS MISMOS OBSERVAMOS QUE LO ES.
EXACTO.
PUES LO MISMO OCURRE CON ESTA ZONA EN LA QUE ESTAMOS.
ES LA ANALOGÍA VISUAL DEL VIEJO DICHO SOBRE SI SE PUDE OÍR CAER UN ÁRBOL EN MEDIO DEL BOSQUE...
SOLO SABEMOS QUE EXISTE SI LO VEMOS CAER.
SI TÚ LO DICES, GREEN LANTERN.
CON SOLO PENSAR EN ELLO ME DUELE LA CABEZA.
NO LO DUDO. TUVE QUE TRAGARME UN MONTÓN DE COSAS DEL ESTILO DESDE QUE ABIN SUR ME CONCEDIÓ EL ANILLO Y EL UNIFORME.
AHORA, DIRIGE, SUPERMAN.
AHÍ DELANTE PARECE QUE ESTÁ LA PRIMERA BARRERA.

G. L....
¿QUÉ... ES ESO?
PARECEN CÉLULAS DE ANTIENERGÍA...
UNA MANERA SEGURA DE AVERIGUAR SI LO SON ES VER SI REACCIONAN DE FORMA OPUESTA CUANDO ALGO ENTRA EN CONTACTO CON ELLAS...
Y EN ESPECIAL CON EL PLASMA VERDE DE MI ANILLO DE PODER...

¡SANTO DIOS!
ESA ONDA EXPANSIVA ERA...
UNOS TRESCIENTOS MEGATONES, SUPERMAN.
SI SE HUBIERA PRODUCIDO ESTANDO MÁS CERCA, NI SIQUIERA LA PANTALLA DEFENSIVA DE MI ANILLO DE PODER HUBIERA PODIDO EVITAR QUE ME ATOMIZARA... Y EN CUANTO A TI...
¿Y DICES QUE ESTA ES LA PRIMERA BARRERA?
APOSTAR A QUE HAY OTRAS ES GANAR SEGURO.
VAMOS, SUPERMAN.
¡Y CUIDADO! ¡TU INVULNERABILIDAD NO SERVIRÁ DE NADA SI NO CONSEGUIMOS LLEGAR AL OTRO LADO!
¡ES... INCREÍBLE!
HACE MUCHOS AÑOS QUE HAGO EL PAPEL DE SUPERHÉROE EN ESTE JUEGO...
¡...PERO EN MOMENTOS COMO ESTE EMPIEZO A PENSAR QUE AÚN SOY UN POCO INGENUO!
¡EL CUERPO DE GREEN LANTERN HA LUCHADO DURANTE MILES... QUIZÁ MILLONES DE AÑOS CONTRA DEMONIOS POR TODO EL UNIVERSO!
"E INCLUSO MUCHO ANTES DE ESO, LOS LLAMADOS GUARDIANES DEL UNIVERSO CREARON UN GRAN EJÉRCITO DE ROBOTS MANHUNTERS PARA PATRULLAR POR EL ESPACIO ESTELAR Y MANTENER LA PAZ".
¡ELLOS SON LA CAUSA DE QUE ESTEMOS AQUÍ!
"PORQUE FALLARON".

AHORA PRETENDEN DESBARATAR O DESTRUIR UN PROYECTO QUE LOS GUARDIANES LLAMAN MILENIO.
PROCLAMAN QUE SERÁ EL SIGUIENTE PASO EN LA EVOLUCIÓN HUMANA.
PARA LLEVARLO A CABO HAN SELECCIONADO ESPECIALMENTE A UN GRUPO DE MORTALES... Y TAMBIÉN, AUNQUE NO VEO MUY CLARO PARA QUÉ, A UN SER EXTRADIMENSIONAL.
LOS SUPERHÉROES HEMOS RECIBIDO ÓRDENES DE LOS GUARDIANES PARA PROTEGER A ESTOS "ELEGIDOS".
Y ESO ES LO QUE HEMOS ESTADO HACIENDO...
HASTA QUE EL LÍDER MANHUNTER, EL GRAN MAESTRO GIGANTE, SE ESCAPÓ A OTRA DIMENSIÓN...
ESA ES LA DIMENSIÓN EN LA QUE VIVEN AHORA LOS GUARDIANES Y SUS COMPAÑERAS, LAS ZAMARONS.
LO QUE SE PROPONEN AHORA ES CREAR UNA NUEVA RAZA DE GUARDIANES QUE PROTEJAN EL NUEVO UNIVERSO DEL MILENIO.
Y LA INTENCIÓN DEL GRAN MAESTRO ES... AH... PILLARLES IN FRAGANTI.
6

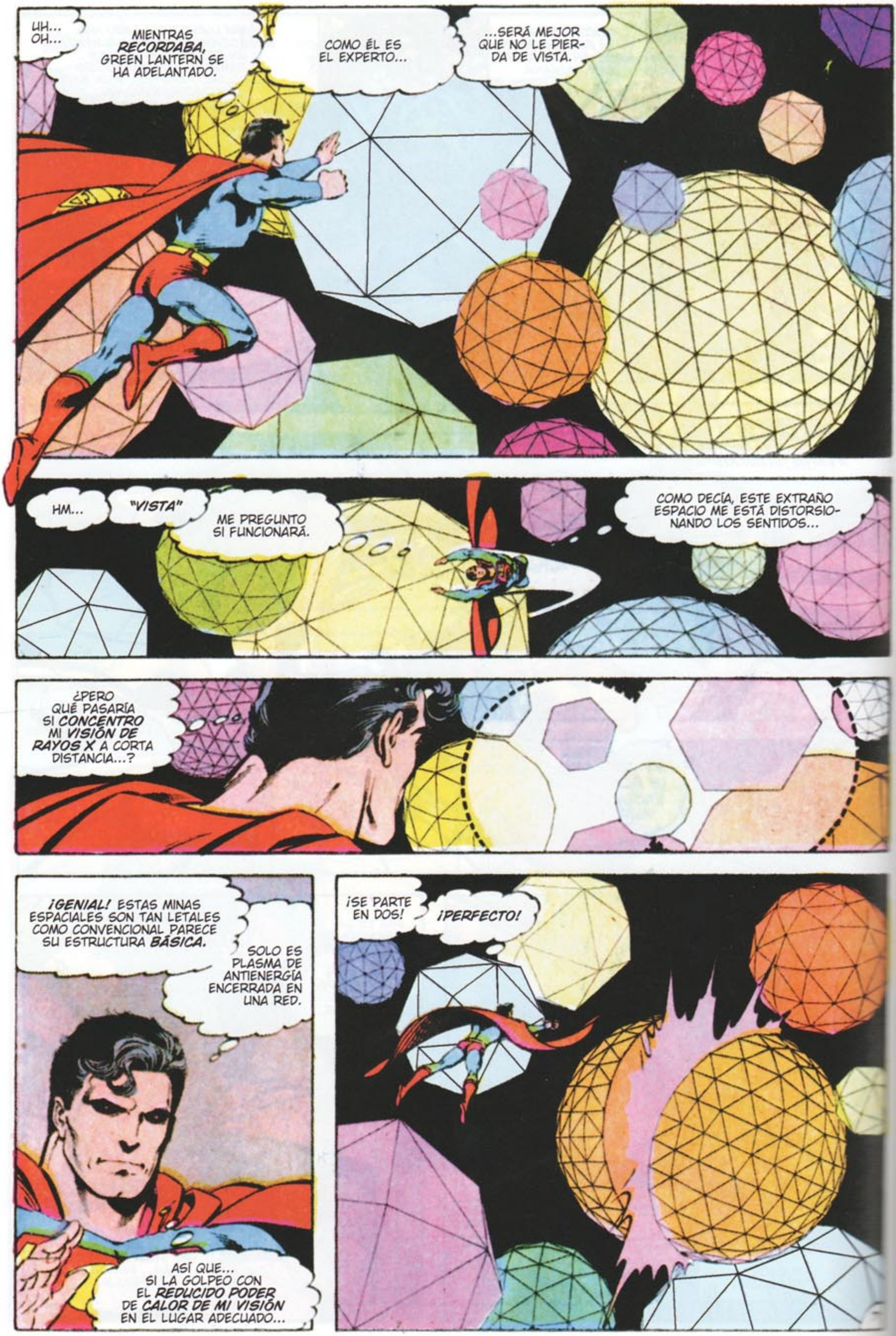
UH... OH...
MIENTRAS RECORDABA, GREEN LANTERN SE HA ADELANTADO.
COMO ÉL ES EL EXPERTO...
...SERÁ MEJOR QUE NO LE PIERDA DE VISTA.
HM...
"VISTA"
ME PREGUNTO SI FUNCIONARÁ.
COMO DECÍA, ESTE EXTRAÑO ESPACIO ME ESTÁ DISTORSIONANDO LOS SENTIDOS...
¿PERO QUÉ PASARÍA SI CONCENTRO MI VISIÓN DE RAYOS X A CORTA DISTANCIA...?
¡GENIAL! ESTAS MINAS ESPACIALES SON TAN LETALES COMO CONVENCIONAL PARECE SU ESTRUCTURA BÁSICA.
SOLO ES PLASMA DE ANTIENERGÍA ENCERRADA EN UNA RED.
ASÍ QUE... SI LA GOLPEO CON EL REDUCIDO PODER DE CALOR DE MI VISIÓN EN EL LUGAR ADECUADO...
¡SE PARTE EN DOS!
¡PERFECTO!

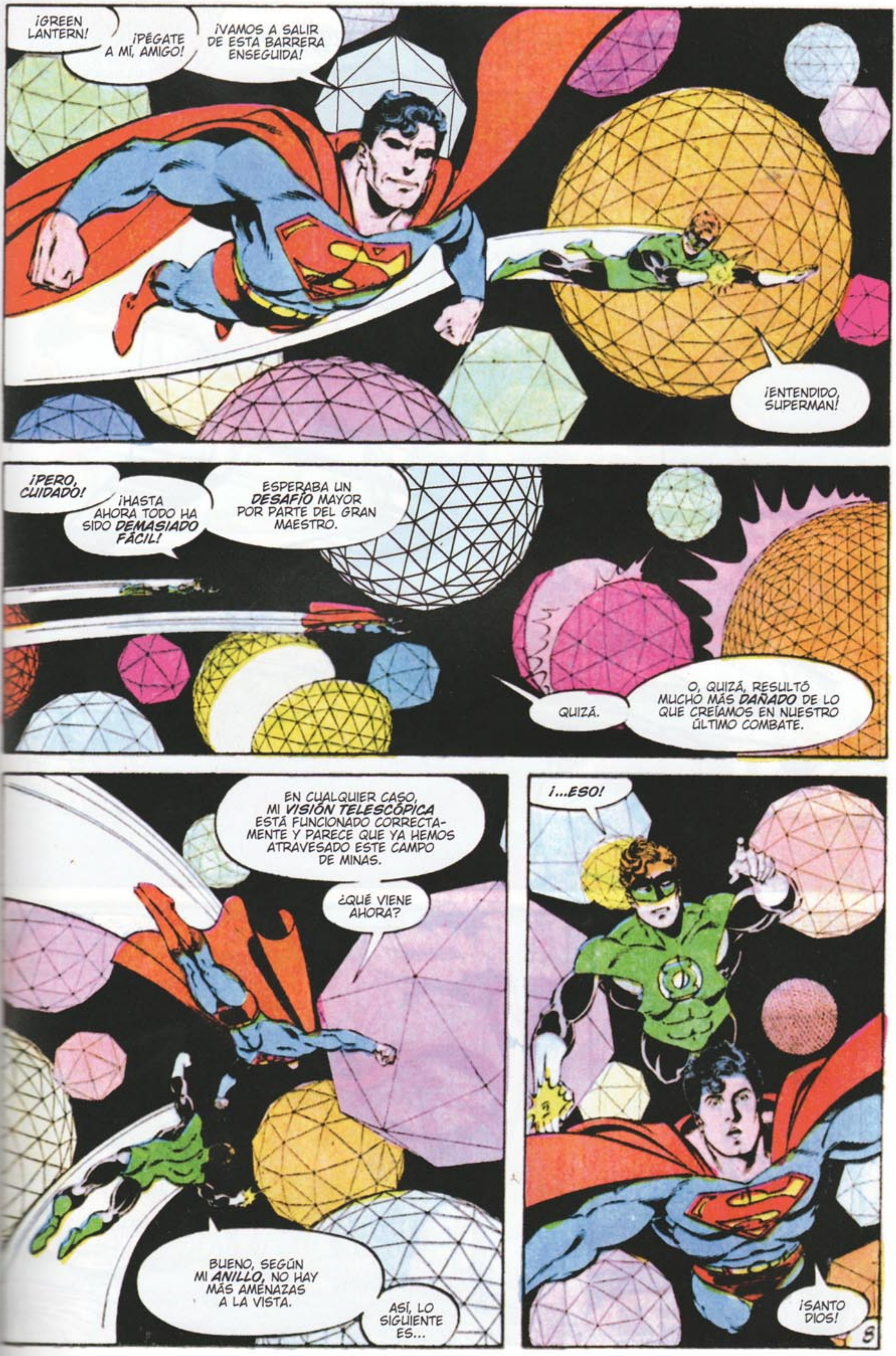
¡GREEN LANTERN!
¡PÉGATE A MÍ, AMIGO!
¡VAMOS A SALIR DE ESTA BARRERA ENSEGUIDA!
¡ENTENDIDO, SUPERMAN!
¡PERO, CUIDADO!
¡HASTA AHORA TODO HA SIDO DEMASIADO FÁCIL!
ESPERABA UN DESAFÍO MAYOR POR PARTE DEL GRAN MAESTRO.
QUIZÁ.
O, QUIZÁ, RESULTÓ MUCHO MÁS DAÑADO DE LO QUE CREÍAMOS EN NUESTRO ÚLTIMO COMBATE.
EN CUALQUIER CASO, MI VISIÓN TELESCÓPICA ESTÁ FUNCIONADO CORRECTAMENTE Y PARECE QUE YA HEMOS ATRAVESADO ESTE CAMPO DE MINAS.
¿QUÉ VIENE AHORA?
BUENO, SEGÚN MI ANILLO, NO HAY MÁS AMENAZAS A LA VISTA.
ASÍ, LO SIGUIENTE ES...
¡...ESO!
¡SANTO DIOS!
8

PARA DIOSES, LOS GUARDIANES, SUPERMAN.
ESA DEBE SER LA PLATAFORMA QUE CONSTRUYERON CON LAS ZAMARONS.
SU... HOTEL DE LUNA DE MIEL.
¡PARECE TAN GRANDE COMO TEXAS! ¡UNA OBRA DE INGENIERÍA IMPRESIONANTE, G. L.!
¿ALGÚN RASTRO DE SUS ANTIGUOS JEFES?
NO.
NI TAMPOCO HAY SEÑALES DEL GRAN MAESTRO.
HMMM... ESTO ES EXTRAÑO...

ME PREGUNTO SI HABRÍA ALGÚN TIPO DE FUGA DE ENERGÍA MEZCLADA CON ESAS MINAS ESPACIALES.
¡DE REPENTE ME SIENTO RABIOSAMENTE HAMBRIENTO! ¿Y TÚ, SUPERMAN?
NO...
PERO NO SUELO TENER MUCHA HAMBRE.
HMMM... NO SÉ SI ESO ES UNA VENTAJA O NO.
AUNQUE ESTOS MELONES PUEDEN ALIVIAR MI PROBLEMA.
SON UNA DELICATESSEN. LOS HE PROBADO... Y SON DELICIOSOS
ESPERA, LANTERN.
QUIZÁ DEBERÍAS COMPROBAR ESA FRUTA ANTES DE COMÉRTELA.
¿HM...?
BUENO, ESTÁS UN POCO PARANOICO, SUPERMAN, PERO...
¡POR TODOS LOS GUARDIANES! ¡TENÍAS RAZÓN! ¡ESTA PLANTA ESTÁ COMPLETAMENTE ENVENENADA!
¡HABÍA ALGÚN TIPO DE FUGA DE ENERGÍA! ¡ESTA FRUTA ENVENENADA ERA UNA TRAMPA DEL GRAN MAESTRO!
ME PREGUNTO...
PARECE UNA TRETA CHAPUCERA PARA ALGUIEN COMO...
EH...
EL SUELO...
10

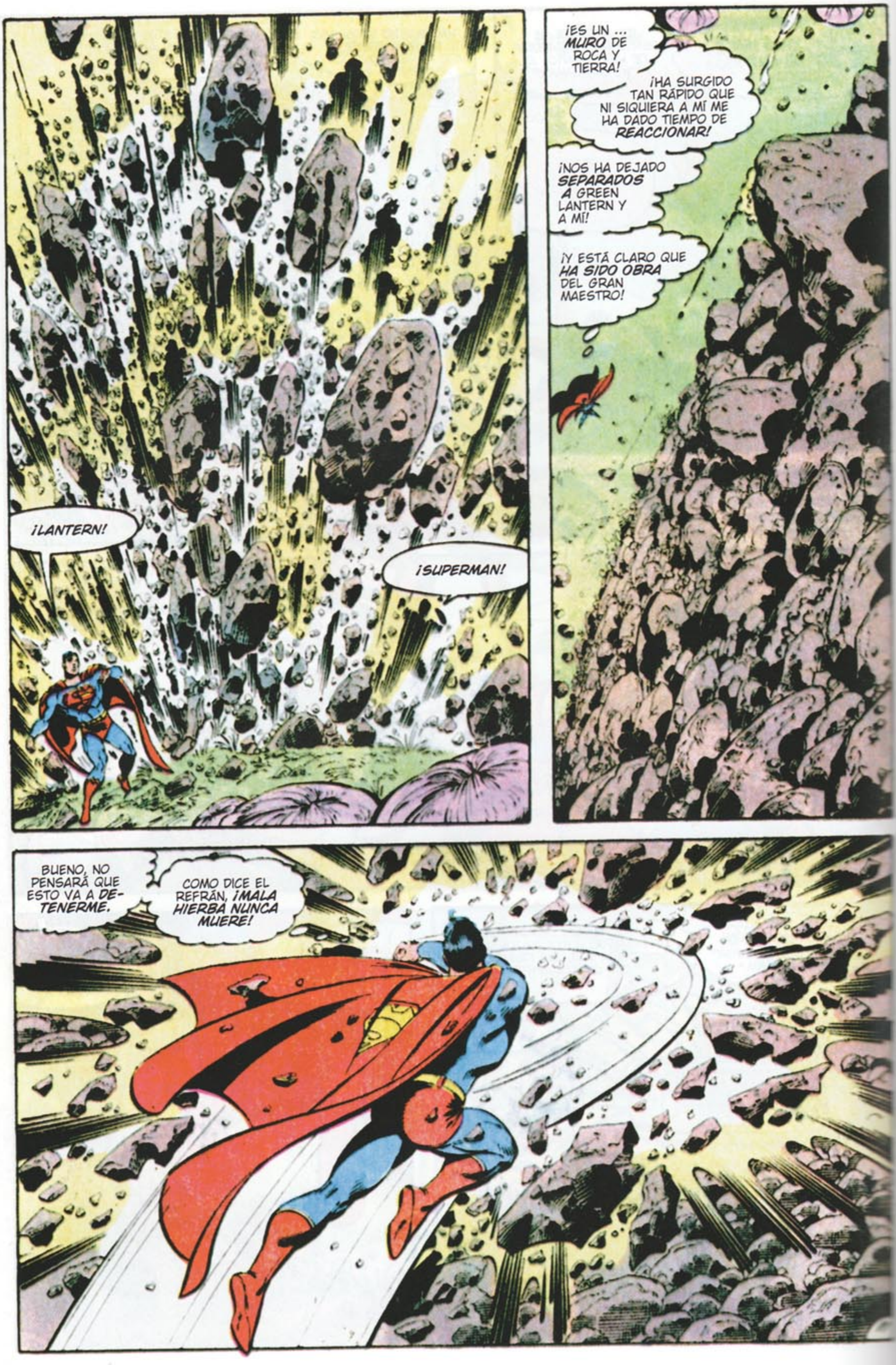
¡LANTERN!
¡SUPERMAN!
¡ES UN ... MURO DE ROCA Y TIERRA!
¡HA SURGIDO TAN RÁPIDO QUE NI SIQUIERA A MÍ ME HA DADO TIEMPO DE REACCIONAR!
¡NOS HA DEJADO SEPARADOS A GREEN LANTERN Y A MÍ!
¡Y ESTÁ CLARO QUE HA SIDO OBRA DEL GRAN MAESTRO!
BUENO, NO PENSARÁ QUE ESTO VA A DETENERME.
COMO DICE EL REFRÁN, ¡MALA HIERBA NUNCA MUERE!

HMM...
ESTO NO VA TAN RÁPIDO COMO PENSABA.
PARECE COMO SI EL TÚNEL CRECIERA A MEDIDA QUE EXCAVO.
QUIZÁ DEBERÍA REGRESAR E INTENTAR SOBREVOLARLO SIMPLEMENTE.
UH... OH...
EL TÚNEL SE HA CERRADO DETRÁS DE MÍ.
¡ASÍ QUE... PARECE QUE ES INÚTIL, TENDRÉ QUE SEGUIR EXCAVANDO!
"ME PREGUNTO SI GREEN LANTERN ESTARÁ MUY LEJOS..."
UHHH...
LA EXPLOSIÓN ME HA PILLADO DESPREVENIDO.
PERO...
MI ANILLO HA DEBIDO PROTEGERME AUTOMÁTICAMENTE.
¿?
NO TENGO PODER...
¿Y AHORA QUÉ? ¡NI SIQUIERA HAN PASADO VEINTICUATRO HORAS DESDE QUE RECARGUÉ MI ANILLO!
¿SEGURO QUE NO, GREEN LANTERN?
¿ESTÁS REALMENTE SEGURO...?
12

¡LO QUE SÍ ES SEGURO ES QUE HA LLEGADO TU HORA DE MORIR!
¡GRAN MAESTRO!
¡PERO SÍ AÚN ES MÁS GIGANTE QUE ANTES! ¡Y MÁS PODEROSO QUE HACE UNAS CUANTAS HORAS!
NO DEBERÍAS HABERME SEGUIDO HASTA AQUÍ, GREEN LANTERN DE LA TIERRA.
DEBERÍAS HABERTE QUEDADO CON LOS DEMÁS...
...Y MORIR CON LOS DEMÁS.
¡AHORA MORIRÁS SOLO!
¡BLAST!
¡DESPUÉS DE TODOS ESTOS AÑOS COMO GREEN LANTERN, DEBERÍA HABER APRENDIDO A FUNCIONAR SIN MI ANILLO DE PODER!
PARECE QUE HE PERDIDO TODOS MIS REFLEJOS.
3

"¿Y DÓNDE DEMONIOS ESTÁ SUPERMAN...?"
¡ESTO ES RIDÍCULO!
NI SIQUIERA A VELOCIDAD SUPERSÓNICA CONSIGO AVANZAR CONTRA ESTE MURO DE ROCA.
HE PULVERIZADO ROCA SUFICIENTE PARA HACER UNA CARRETERA QUE LLEGUE HASTA EL INFIERNO...
PERO POR MUCHO QUE AVANCE, DE NADA SIRVE SI ME MUEVO EN...
...CÍRCULOS...?
¡DIOS SANTO! ¿ES ESO? ¿ESA ES LA RESPUESTA?
SOLO HAY UNA FORMA DE SABERLO...
GIRAR NOVENTA GRADOS DESDE EL PUNTO DE PARTIDA.
¡VEREMOS SI ESO CAMBIA LAS COSAS!
14

ESTÁ... JUGANDO CONMIGO.
CON TODOS ESOS RAYOS DE ANTIENERGÍA YA PODRÍA HABERME ANIQUILADO.
PERO SE ESTÁ DIVIRTIENDO. JUEGA AL GATO Y AL RATÓN.
¿POR QUÉ?
LOS MANHUNTERS DESCONOCEN LAS EMOCIONES HUMANAS.
NO PUEDE SER QUE DISFRUTE CON ESTO...
¿PUEDE?
HABÉIS FRUSTRADO LOS OBJETIVOS DE LOS MANHUNTERS EN LOS ÚLTIMOS AÑOS, GREEN LANTERN DE LA TIERRA.
TU MUERTE SIGNIFICARÁ EL FIN PARA SIEMPRE DEL CUERPO DE GREEN LANTERN.
ESTÁ... MINTIEN-DO.
¡SEGU-RO!
NO PUEDE HABER MATADO A TODOS LOS DEMÁS... JOHN... KATMA... KILOWOG... DRIGA...
ARISIA...
TODO ESTO ES PARTE DEL JUEGO... SU TORTURA...
NO PUEDO PERMITIRLE QUE HAGA TRAMPAS...
¿GM?
¡LA ARMADURA DE ZAMARON!
¡Y LA ROPA DE LOS GUARDIANES!
¿DEMASIADO TARDE? ¿LES HA DESTRUIDO YA?
15

POR LAS PRUEBAS PARECE QUE SÍ...
ESTE CAMPO ESTÁ REPLETO DE PIEZAS DE ARMADURA DE ZAMARON Y ROPAS DEL GUARDIÁN...
PERO...
NI RASTRO DE ELLOS. ¡NO HAY CUERPOS!
VALE, JORDAN, SERÉNATE.
LAS ÚLTIMAS DOCE HORAS HAN SIDO SUFICIENTES PARA DESCONCERTAR A CUALQUIERA. PERO TÚ SOLÍAS SER PILOTO DE PRUEBAS. ESTABAS ENTRENADO PARA MANTENERTE IMPERTURBABLE, PARA RESPONDER ANTE LAS EMERGENCIAS DE FORMA LÓGICA, PRÁCTICA.
ES POCO PROBABLE QUE EL GRAN MAESTRO HUBIERA DERRIBADO A LOS GUARDIANES Y A LAS ZAMARON Y DEJARA SUS ROPAS INTACTAS.
MÁS... DIFÍCIL AÚN RESULTA PENSAR EN LOS GUARDIANES EN ESTAS CONDICIONES. ESA ES LA RAZÓN POR LA QUE VINIERON A ESTE LUGAR
QUIZÁ YA HABÍAN ABANDONADO SUS ROPAS ANTES DE QUE LLEGASE EL GRAN MAESTRO...
¿QUIZÁ ESTÁN ESCONDIDOS...?
ESO NO TIENE SENTIDO. LOS GUARDIANES SON LOS SERES MÁS PODEROSOS DEL UNIVERSO.
SON BATERÍAS DE ENERGÍA VIVIENTES.
¡UN MOMENTO!
¡ESA PUEDE SER LA SOLUCIÓN A MIS PROBLEMAS!
¡GUARDIANES! SOY HAL JORDAN, GREEN LANTERN DE LA TIERRA. SÉ QUE PODÉIS CAPTAR MIS PENSAMIENTOS.
¡SI ESTÁIS CERCA, RESPONDED, POR FAVOR!
TE OÍMOS, GREEN LANTERN DE LA TIERRA.
16

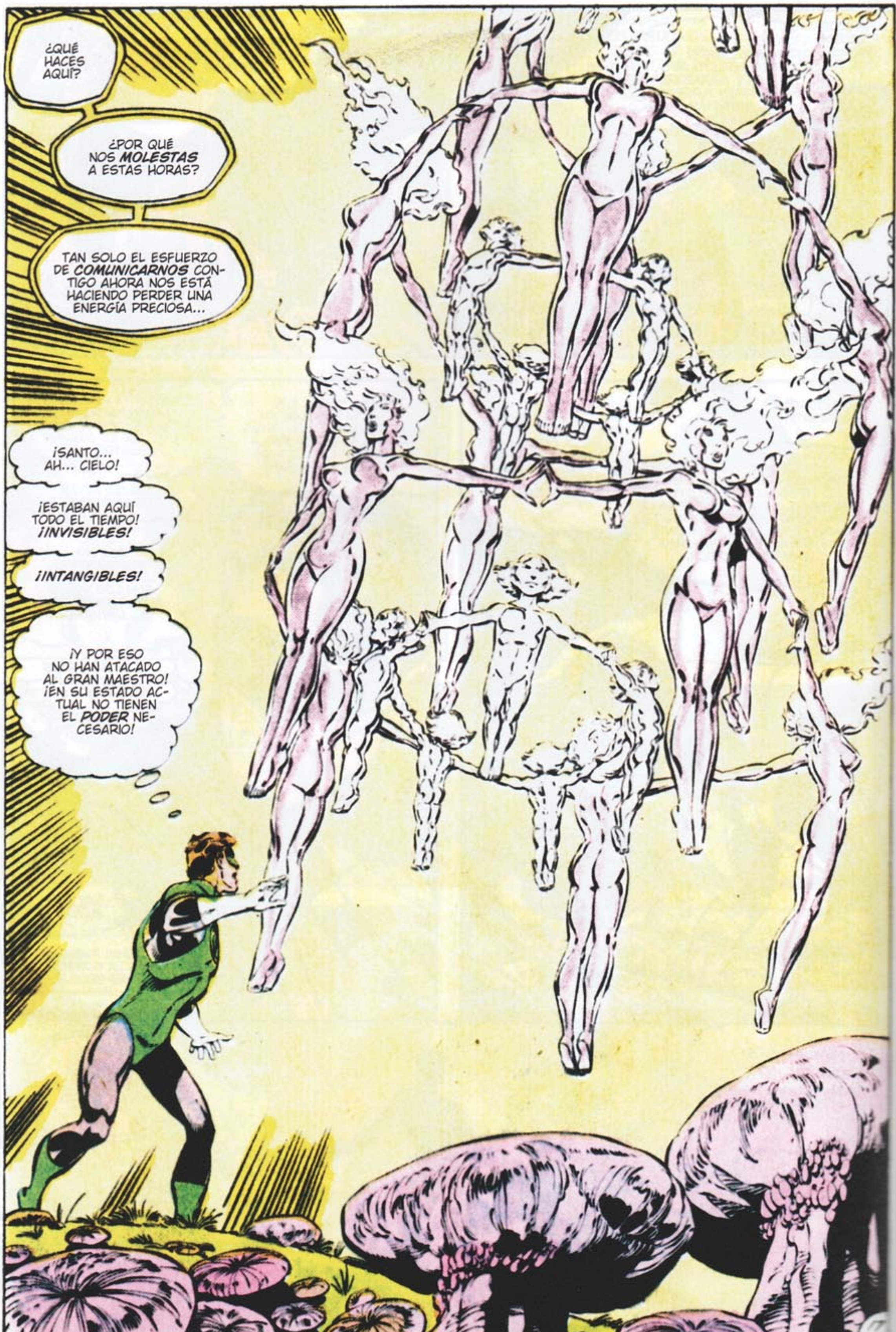
¿QUÉ HACES AQUÍ?
¿POR QUÉ NOS MOLESTAS A ESTAS HORAS?
TAN SOLO EL ESFUERZO DE COMUNICARNOS CONTIGO AHORA NOS ESTÁ HACIENDO PERDER UNA ENERGÍA PRECIOSA...
¡SANTO... AH... CIELO!
¡ESTABAN AQUÍ TODO EL TIEMPO! ¡INVISIBLES!
¡INTANGIBLES!
¡Y POR ESO NO HAN ATACADO AL GRAN MAESTRO! ¡EN SU ESTADO ACTUAL NO TIENEN EL PODER NECESARIO!

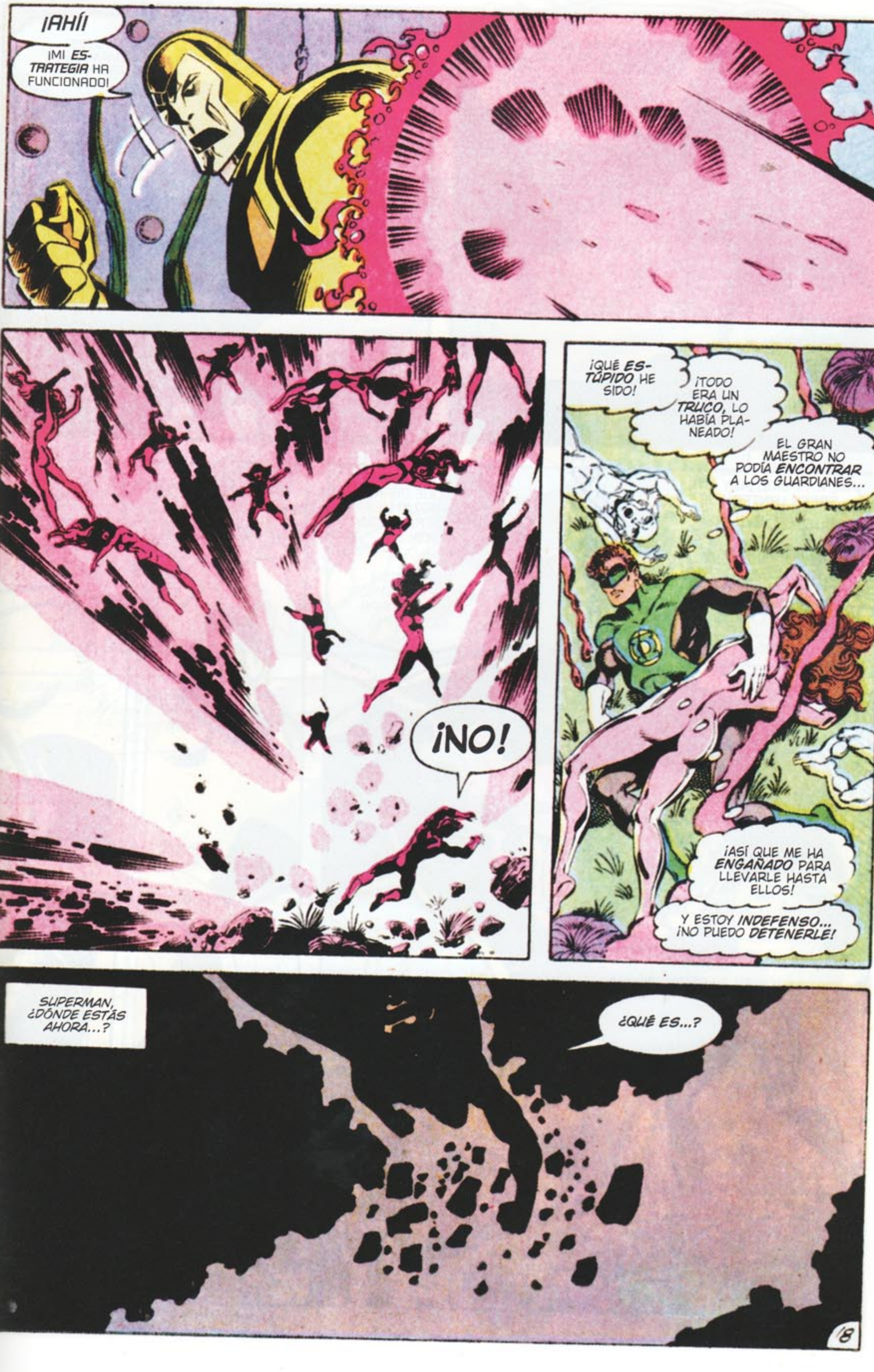
¡AHÍ!
¡MI ESTRATEGIA HA FUNCIONADO!
¡QUÉ ESTÚPIDO HE SIDO!
¡TODO ERA UN TRUCO, LO HABÍA PLANEADO!
EL GRAN MAESTRO NO PODÍA ENCONTRAR A LOS GUARDIANES...
¡NO!
¡ASÍ QUE ME HA ENGAÑADO PARA LLEVARLE HASTA ELLOS!
Y ESTOY INDEFENSO... ¡NO PUEDO DETENERLE!
SUPERMAN, ¿DÓNDE ESTÁS AHORA...?
¿QUÉ ES...?
18

¡HE VUELTO AL PRINCIPIO DE TÚNEL!
¿CÓMO PUEDE SER?
HE GIRADO NOVENTA GRADOS DESDE AQUÍ, PENSANDO QUE EL GRAN MAESTRO DE ALGÚN MODO ME HABÍA HECHO IR EN CÍRCULOS...
HAY UN CINCUENTA POR CIENTO DE POSIBILIDADES DE QUE HAYA ESTADO ATAJANDO POR EL INTERIOR DEL CÍRCULO EN VEZ DE POR FUERA...
PERO... PUEDE QUE ESO SIGNIFIQUE ALGO DISTINTO.
ALGO MUCHO MÁS ENREVESADO AÚN QUE UN CÍRCULO...
ME HAS SIDO MUY ÚTIL GREEN LANTERN DE LA TIERRA.
EL CAMPO DE ACELERACIÓN TEMPORAL QUE PUSE EN ESTA PLATAFORMA HIZO QUE EL PODER DE TU ANILLO SE AGOTARA EN MENOS DE VEINTICUATRO HORAS.
LA FRUTA ENVENENADA QUE PLANTÉ TE DISTRAJO DE MI VERDADERA INTENCIÓN...
PERSUADIR A TUS MAESTROS PARA QUE APARECIERAN.
AHORA DESTROZARÉ...
¡UNGH!
PERDONA QUE TE INTERRUMPA, GM...
19

¡... PERO CREO QUE YA HA LLEGADO EL MOMENTO DE DARLE LA VUELTA AL *MARCADOR!*
WONG!
¡NO!
¡SUPERMAN!
¡PERO... NO VA A PODER DETENER AL GRAN *MAESTRO SOLO!*
¡TENGO QUE *AYUDARLE!*
PERO... *¿CÓMO?*
HAY UNA FORMA, GREEN LANTERN DE LA TIERRA.
¿GUARDIANES...?
PERO, CREÍ QUE...
NO.
NUESTRO PODER *INDIVIDUAL* ESTÁ MUY MERMADO POR NUESTRAS ACTIVIDADES DE AQUÍ.
PERO SEGUIMOS SIENDO *OANOS.*
¡...Y LA LUZ DE GREEN LANTERN *FLUYE GRACIAS A NOSOTROS!*
20

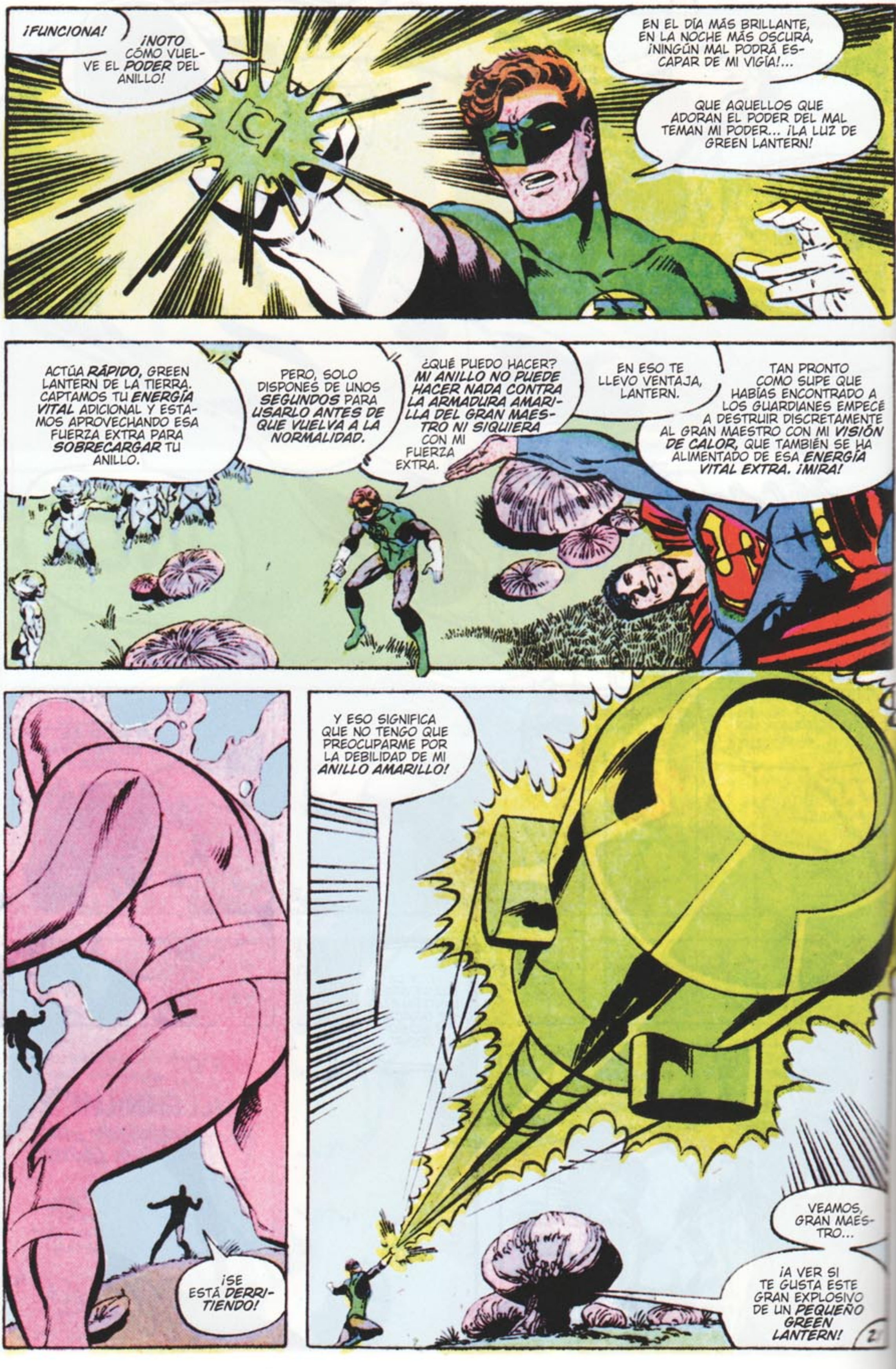
¡FUNCIONA!
¡NOTO CÓMO VUELVE EL PODER DEL ANILLO!
EN EL DÍA MÁS BRILLANTE, EN LA NOCHE MÁS OSCURA, ¡NINGÚN MAL PODRÁ ESCAPAR DE MI VIGÍA!...
QUE AQUELLOS QUE ADORAN EL PODER DEL MAL TEMAN MI PODER... ¡LA LUZ DE GREEN LANTERN!
ACTÚA RÁPIDO, GREEN LANTERN DE LA TIERRA. CAPTAMOS TU ENERGÍA VITAL ADICIONAL Y ESTAMOS APROVECHANDO ESA FUERZA EXTRA PARA SOBRECARGAR TU ANILLO.
PERO, SOLO DISPONES DE UNOS SEGUNDOS PARA USARLO ANTES DE QUE VUELVA A LA NORMALIDAD.
¿QUÉ PUEDO HACER? MI ANILLO NO PUEDE HACER NADA CONTRA LA ARMADURA AMARILLA DEL GRAN MAESTRO NI SIQUIERA CON MI FUERZA EXTRA.
EN ESO TE LLEVO VENTAJA, LANTERN.
TAN PRONTO COMO SUPE QUE HABÍAS ENCONTRADO A LOS GUARDIANES EMPECÉ A DESTRUIR DISCRETAMENTE AL GRAN MAESTRO CON MI VISIÓN DE CALOR, QUE TAMBIÉN SE HA ALIMENTADO DE ESA ENERGÍA VITAL EXTRA. ¡MIRA!
¡SE ESTÁ DERRITIENDO!
Y ESO SIGNIFICA QUE NO TENGO QUE PREOCUPARME POR LA DEBILIDAD DE MI ANILLO AMARILLO!
VEAMOS, GRAN MAESTRO...
¡A VER SI TE GUSTA ESTE GRAN EXPLOSIVO DE UN PEQUEÑO GREEN LANTERN!
27

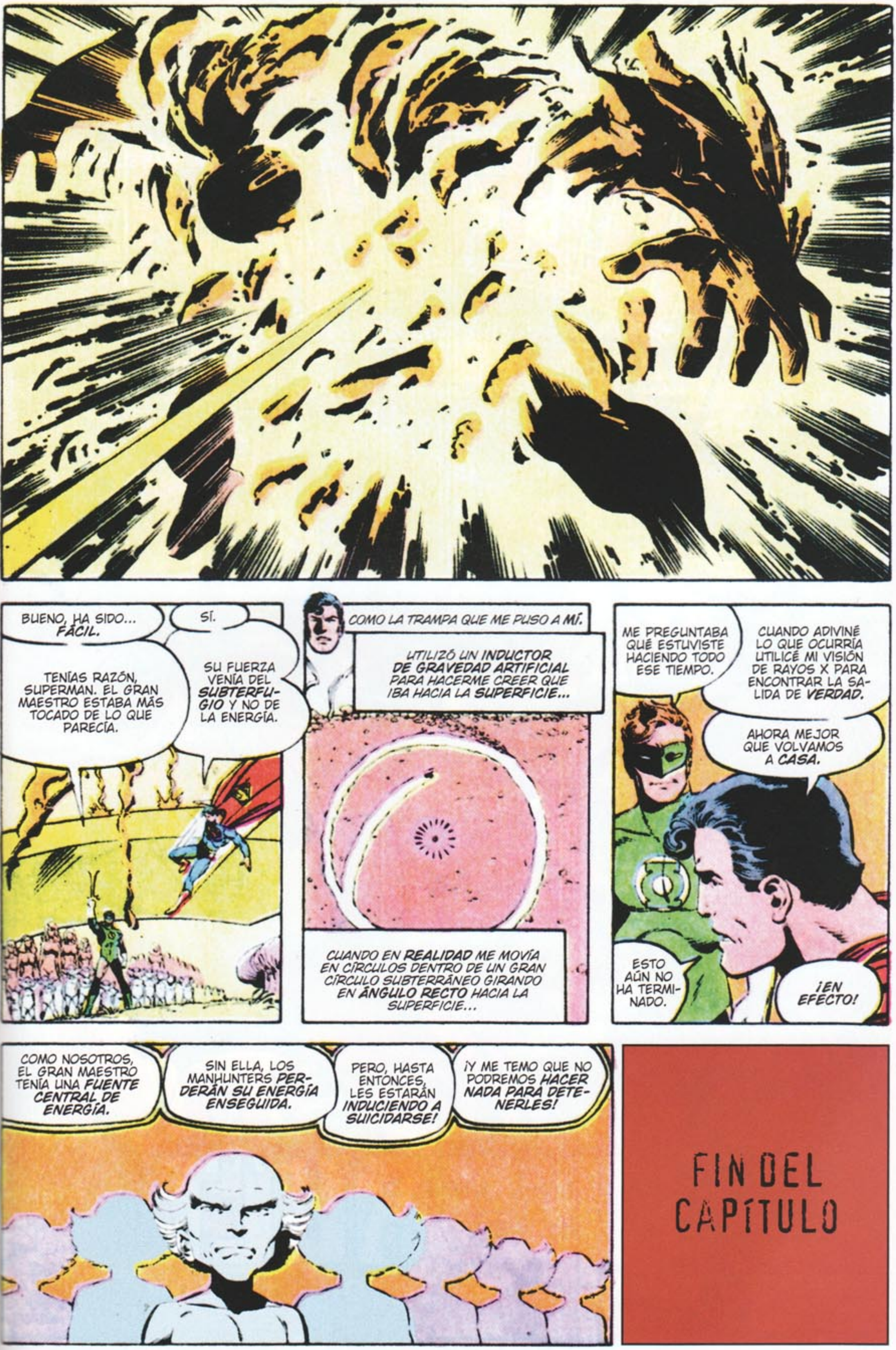
BUENO, HA SIDO... FÁCIL.
SÍ.
TENÍAS RAZÓN, SUPERMAN. EL GRAN MAESTRO ESTABA MÁS TOCADO DE LO QUE PARECÍA.
SU FUERZA VENÍA DEL SUBTERFUGIO Y NO DE LA ENERGÍA.
COMO LA TRAMPA QUE ME PUSO A MÍ.
UTILIZÓ UN INDUCTOR DE GRAVEDAD ARTIFICIAL PARA HACERME CREER QUE IBA HACIA LA SUPERFICIE...
CUANDO EN REALIDAD ME MOVÍA EN CÍRCULOS DENTRO DE UN GRAN CÍRCULO SUBTERRÁNEO GIRANDO EN ÁNGULO RECTO HACIA LA SUPERFICIE...
ME PREGUNTABA QUÉ ESTUVISTE HACIENDO TODO ESE TIEMPO.
CUANDO ADIVINÉ LO QUE OCURRÍA UTILICÉ MI VISIÓN DE RAYOS X PARA ENCONTRAR LA SALIDA DE VERDAD.
AHORA MEJOR QUE VOLVAMOS A CASA.
ESTO AÚN NO HA TERMINADO.
¡EN EFECTO!
COMO NOSOTROS, EL GRAN MAESTRO TENÍA UNA FUENTE CENTRAL DE ENERGÍA.
SIN ELLA, LOS MANHUNTERS PERDERÁN SU ENERGÍA ENSEGUIDA.
PERO, HASTA ENTONCES, LES ESTARÁN INDUCIENDO A SUICIDARSE!
¡Y ME TEMO QUE NO PODREMOS HACER NADA PARA DETENERLES!
FIN DEL CAPÍTULO

DC
MILLENNIUM WEEK 7
MILLENNIUM
TM
THE ASSAULT
BY ENGLEHART, STATON & GIBSON

STEVE ENGLEHART
GUIÓN

JOE STATON
LÁPICES

IAN GIBSON
TINTAS

CARL GAFFORD
COLOR

EN LO MÁS PROFUNDO DEL SISTEMA PROCYON, LOS HÉROES DE LA TIERRA NACIDOS EN EL ESPACIO SE ENFRENTAN CARA A CARA CON ...
¡...DESTINO!
¡YO NO SOY EL ORIGINAL! ¡ÉL ENVEJECIÓ DEMASIADO, AL SERVICIO DE... LA MAGIA! ¡ME ELIGIÓ...!
...LA MAGIA ME ELIGIÓ...
...PARA LLEVAR EL CASCO SOBRE LOS OJOS, LA NARIZ...
¡...Y LA BOCA...!
NO TENGO LOS CONOCIMIENTOS PARA LANZARNOS A CASA DE LA MISMA MANERA QUE OS TRAJE HASTA AQUÍ...
¡...Y NO PUEDO CONTACTAR CON MI MENTOR PARA CONSULTARLE!
¡ESO ES UNA INCOMODIDAD, DOCTOR... PERO NO UNA CATÁSTROFE!
¡PODEMOS VOLAR!
¡PROCYON ESTÁ A ONCE AÑOS LUZ DE LA TIERRA, FIRESTORM!
¡PERO SOLO VOLAREMOS HASTA DONDE DOCTOR DESTINO PUEDA CONTACTAR CON SU INSTRUCTOR, KATAR!
¡FLAUGGGGH!
¡LOS GREEN LANTERN PODEMOS FORMAR UNA ESFERA A NUESTRO ALREDEDOR Y LOS MÁS RÁPIDOS LA LLEVAREMOS A TODA VELOCIDAD!
¡LOS RECIÉN LLEGADOS AL ESPACIO SE VAN A DIVERTIR CON EL VIAJE!
¡YO SOY NUEVO EN TODO!
¡ME GUSTARÁ!
DEMONIOS, ¿A QUÉ VIENE TANTA PRISA?
¡LA GUERRA CONTRA LOS MANHUNTERS SE ACABÓ!
¡NO!
2

¡NO, NO HA ACABADO!
¡AHHH!
¡ME... ME HE PASADO 20 AÑOS AL SERVICIO DE LA TIERRA, PERO CASI NINGUNO DE ELLOS EN ELLA... Y CUANDO POR FIN REGRESÉ A CASA SENTÍ UN AMOR POR LA TIERRA QUE SE HABÍA FRAGUADO DURANTE 20 AÑOS DE DEDICACIÓN Y ABNEGACIÓN!
NO ME DI CUENTA DE ELLO HASTA QUE ME VI ATRAPADA EN ORINDA...
¡...PERO... LO ÚNICO QUE SÉ ES QUE LA TIERRA SIGUE EN PELIGRO!
PRESAGIO... ESTÁS DICIENDO QUE HAS ENCONTRADO UN VÍNCULO PSÍQUICO CON EL MUNDO EN QUE NACISTE...
¿...ESO IMPLICA QUE LOS MANHUNTERS REPONEN SUS FUERZAS ALLÍ, A PESAR DE QUE HAYAMOS DESTRUIDO SU CUARTEL GENERAL?
¡NO... NO SE TRATA DE UNA INVASIÓN! ¡LO SABRÍA...!
¡...PERO EL PELIGRO ESTÁ AHÍ!
¡TENEMOS QUE IR A LA TIERRA!
¡TENGO QUE IR A LA TIERRA!
¡WHOFF!
¡HAL, NUNCA ME DIJISTE QUE FUERA CAPAZ DE HACER ESO!
¡EL MILENIO HA HECHO EVOLUCIONAR A MUCHOS, ARISIA!
¡ENTONCES, CONFIEMOS EN ELLA, COMPAÑEROS!
VÁMONOS!
3

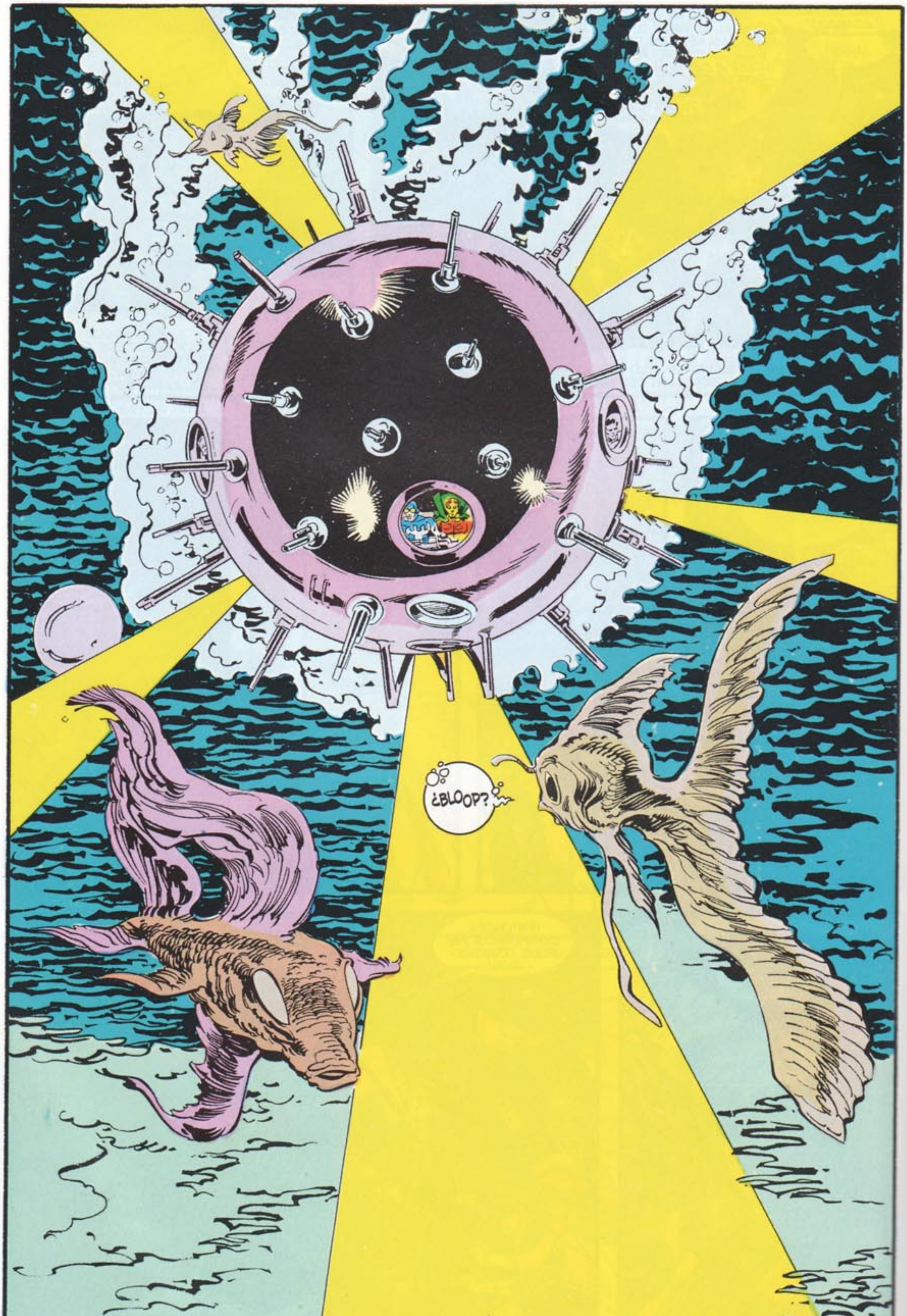
¿BLOOP?

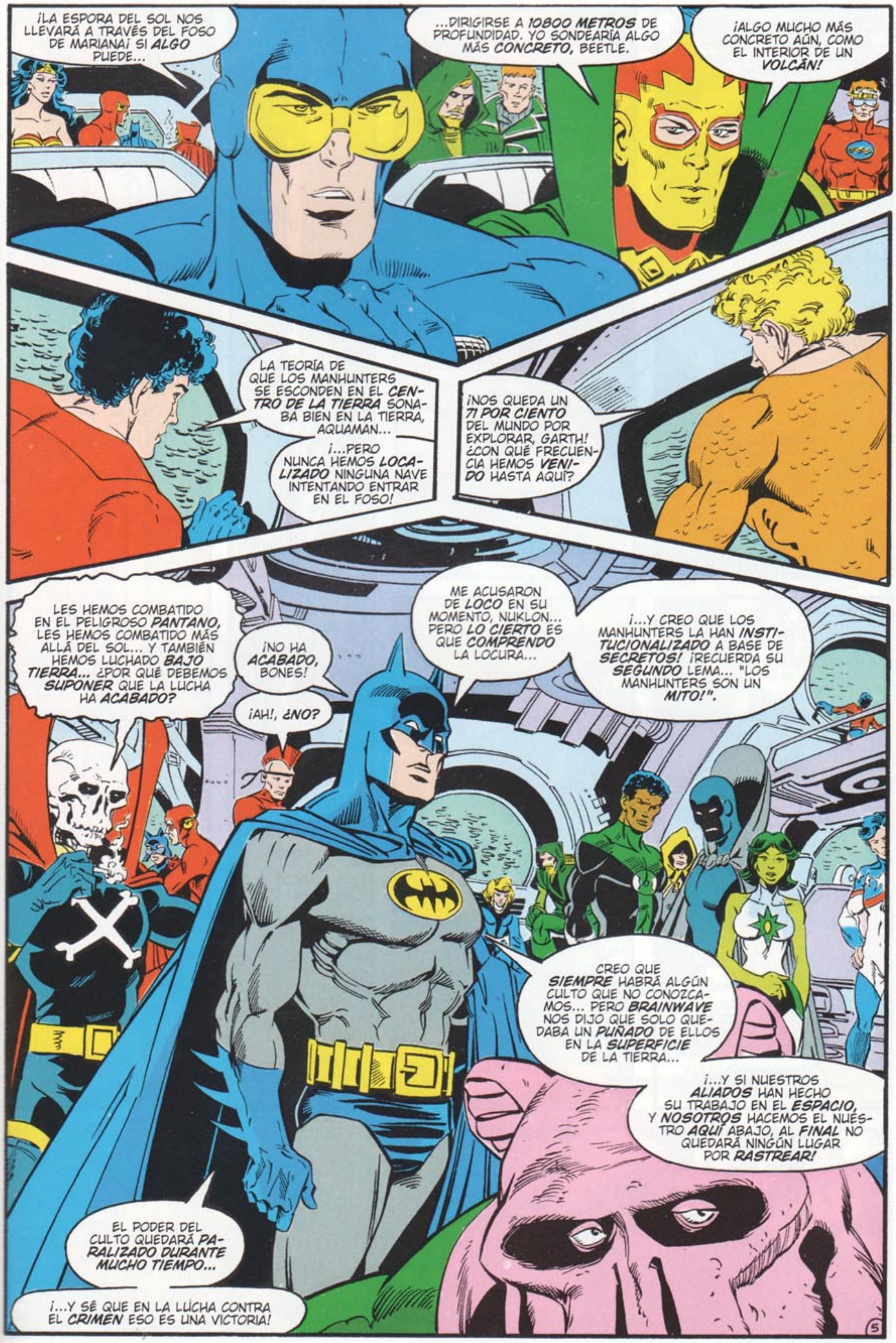
¡LA ESPORA DEL SOL NOS LLEVARÁ A TRAVÉS DEL FOSO DE MARIANA¡ SI ALGO PUEDE...
...DIRIGIRSE A 10800 METROS DE PROFUNDIDAD. YO SONDEARÍA ALGO MÁS CONCRETO, BEETLE.
¡ALGO MUCHO MÁS CONCRETO AÚN, COMO EL INTERIOR DE UN VOLCÁN!
LA TEORÍA DE QUE LOS MANHUNTERS SE ESCONDEN EN EL CENTRO DE LA TIERRA SONABA BIEN EN LA TIERRA, AQUAMAN...
¡...PERO NUNCA HEMOS LOCALIZADO NINGUNA NAVE INTENTANDO ENTRAR EN EL FOSO!
¡NOS QUEDA UN 71 POR CIENTO DEL MUNDO POR EXPLORAR, GARTH! ¿CON QUÉ FRECUENCIA HEMOS VENIDO HASTA AQUÍ?
LES HEMOS COMBATIDO EN EL PELIGROSO PANTANO, LES HEMOS COMBATIDO MÁS ALLÁ DEL SOL... Y TAMBIÉN HEMOS LUCHADO BAJO TIERRA... ¿POR QUÉ DEBEMOS SUPONER QUE LA LUCHA HA ACABADO?
¡NO HA ACABADO, BONES!
¡AH!, ¿NO?
ME ACUSARON DE LOCO EN SU MOMENTO, NUKLON... PERO LO CIERTO ES QUE COMPRENDO LA LOCURA...
¡...Y CREO QUE LOS MANHUNTERS LA HAN INSTITUCIONALIZADO A BASE DE SECRETOS! ¡RECUERDA SU SEGUNDO LEMA... "LOS MANHUNTERS SON UN MITO!".
CREO QUE SIEMPRE HABRÁ ALGÚN CULTO QUE NO CONOZCAMOS... PERO BRAINWAVE NOS DIJO QUE SOLO QUEDABA UN PUÑADO DE ELLOS EN LA SUPERFICIE DE LA TIERRA...
¡...Y SI NUESTROS ALIADOS HAN HECHO SU TRABAJO EN EL ESPACIO, Y NOSOTROS HACEMOS EL NUESTRO AQUÍ ABAJO, AL FINAL NO QUEDARÁ NINGÚN LUGAR POR RASTREAR!
EL PODER DEL CULTO QUEDARÁ PARALIZADO DURANTE MUCHO TIEMPO...
¡...Y SÉ QUE EN LA LUCHA CONTRA EL CRIMEN ESO ES UNA VICTORIA!
5

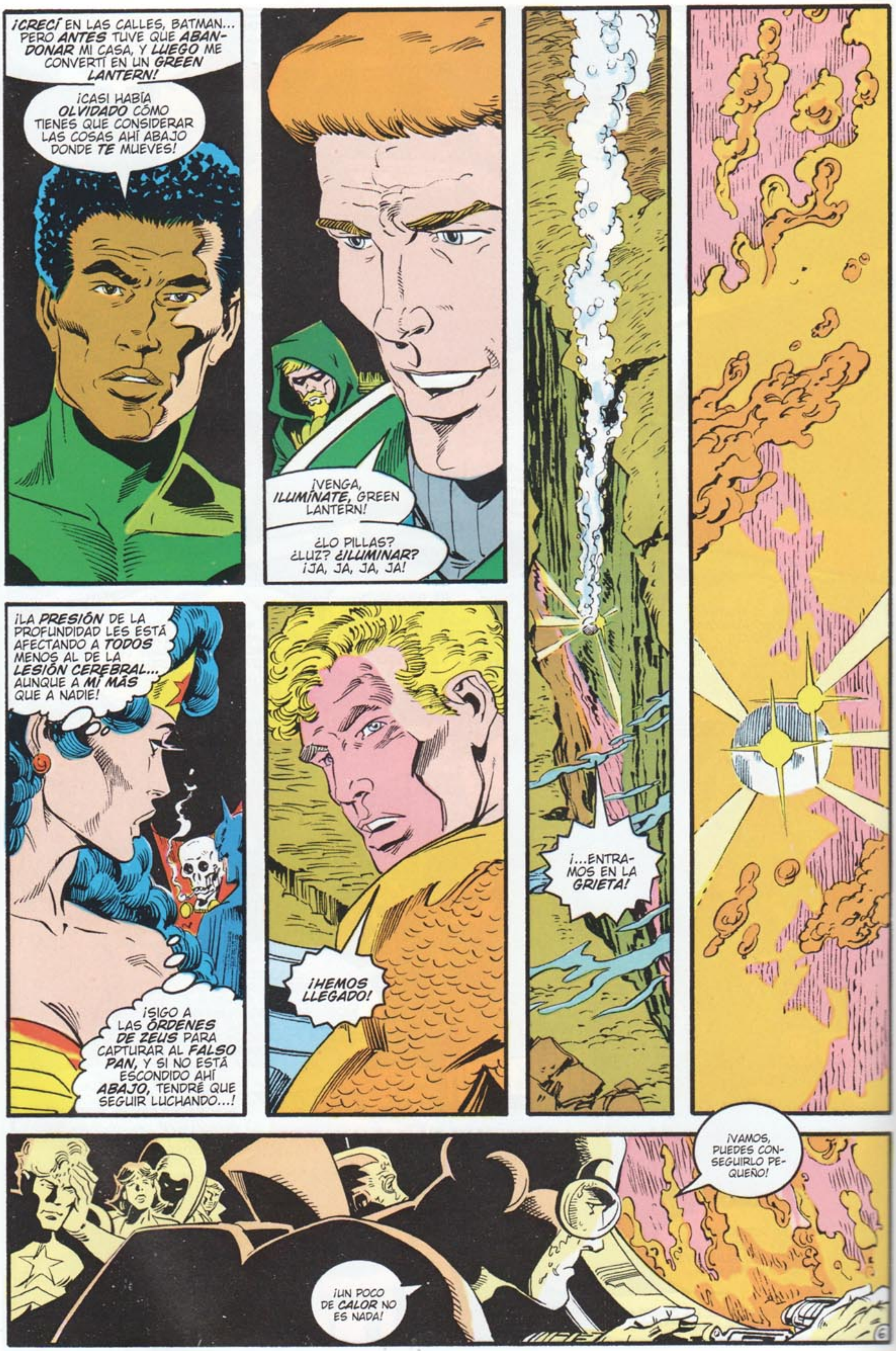
¡CRECÍ EN LAS CALLES, BATMAN... PERO ANTES TUVE QUE ABANDONAR MI CASA, Y LUEGO ME CONVERTÍ EN UN GREEN LANTERN!
¡CASI HABÍA OLVIDADO CÓMO TIENES QUE CONSIDERAR LAS COSAS AHÍ ABAJO DONDE TE MUEVES!
¡VENGA, ILUMÍNATE, GREEN LANTERN!
¿LO PILLAS? ¿LUZ? ¿ILUMINAR? ¡JA, JA, JA, JA!
¡...ENTRAMOS EN LA GRIETA!
¡LA PRESIÓN DE LA PROFUNDIDAD LES ESTÁ AFECTANDO A TODOS MENOS AL DE LA LESIÓN CEREBRAL... AUNQUE A MÍ MÁS QUE A NADIE!
¡SIGO A LAS ÓRDENES DE ZEUS PARA CAPTURAR AL FALSO PAN, Y SI NO ESTÁ ESCONDIDO AHÍ ABAJO, TENDRÉ QUE SEGUIR LUCHANDO...!
¡HEMOS LLEGADO!
¡VAMOS, PUEDES CONSEGUIRLO PEQUEÑO!
¡UN POCO DE CALOR NO ES NADA!

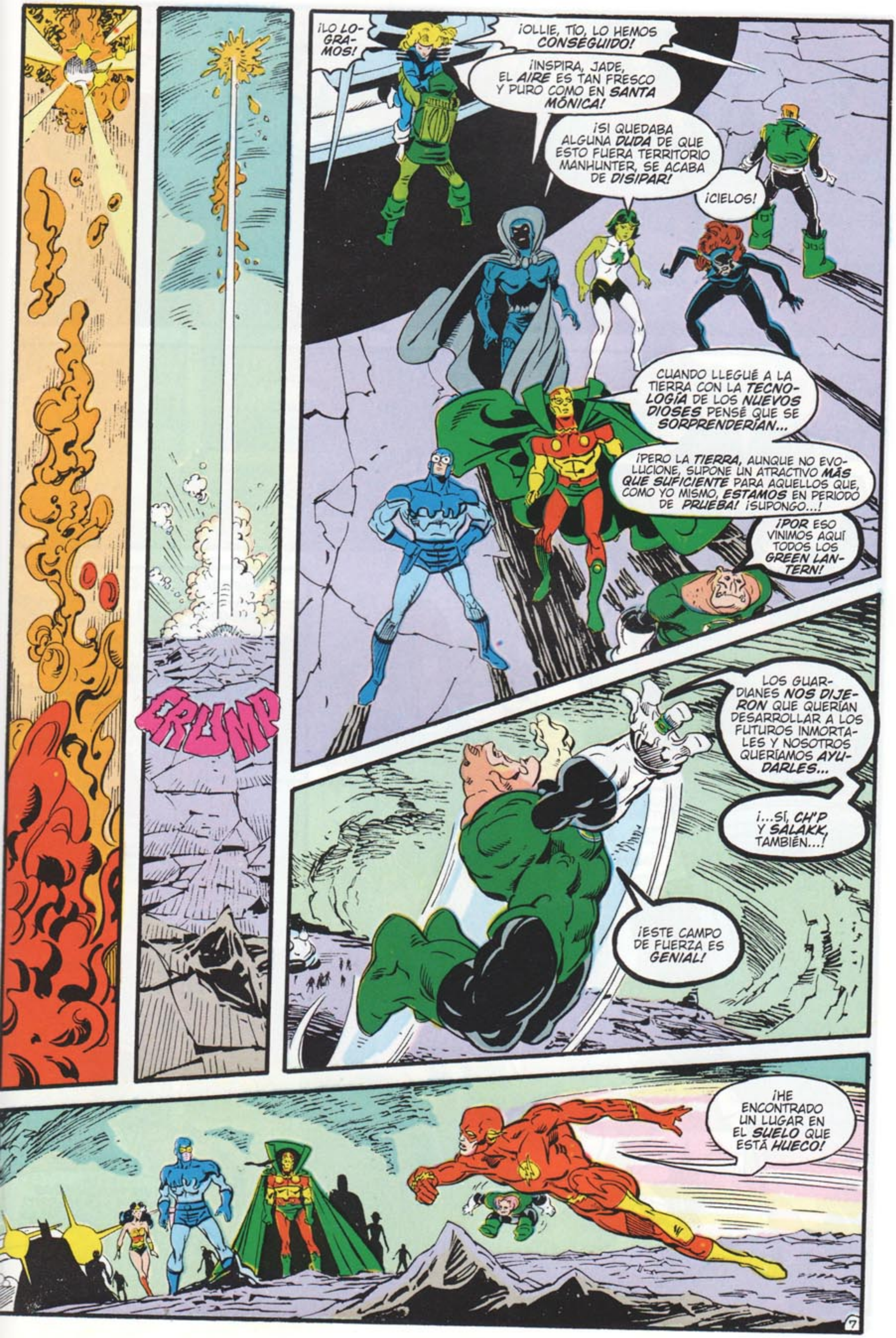
CRUMP
¡LO LOGRAMOS!
¡OLLIE, TÍO, LO HEMOS CONSEGUIDO!
¡INSPIRA, JADE, EL AIRE ES TAN FRESCO Y PURO COMO EN SANTA MÓNICA!
¡SI QUEDABA ALGUNA DUDA DE QUE ESTO FUERA TERRITORIO MANHUNTER, SE ACABA DE DISIPAR!
¡CIELOS!
CUANDO LLEGUÉ A LA TIERRA CON LA TECNOLOGÍA DE LOS NUEVOS DIOSES PENSÉ QUE SE SORPRENDERÍAN...
¡PERO LA TIERRA, AUNQUE NO EVOLUCIONE, SUPONE UN ATRACTIVO MÁS QUE SUFICIENTE PARA AQUELLOS QUE, COMO YO MISMO, ESTAMOS EN PERIODO DE PRUEBA! ¡SUPONGO...!
¡POR ESO VINIMOS AQUÍ TODOS LOS GREEN LANTERN!
LOS GUARDIANES NOS DIJERON QUE QUERÍAN DESARROLLAR A LOS FUTUROS INMORTALES Y NOSOTROS QUERÍAMOS AYUDARLES...
¡...SÍ, CH'P Y SALAKK, TAMBIÉN...!
¡ESTE CAMPO DE FUERZA ES GENIAL!
¡HE ENCONTRADO UN LUGAR EN EL SUELO QUE ESTÁ HUECO!
7

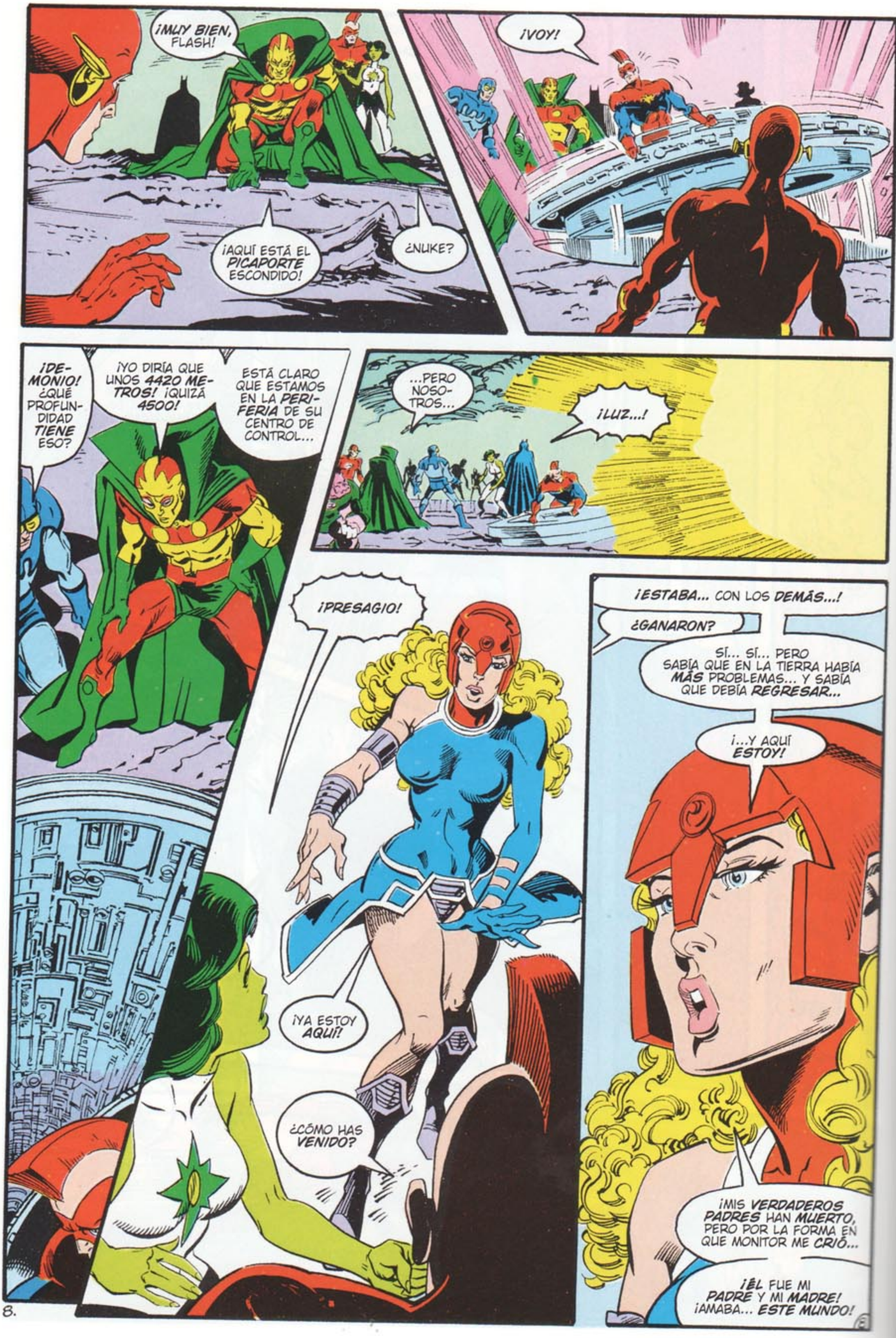

¡MUY BIEN, FLASH!
¡AQUÍ ESTÁ EL PICAPORTE ESCONDIDO!
¿NUKE?
¡VOY!
¡DEMONIO! ¿QUÉ PROFUNDIDAD TIENE ESO?
¡YO DIRÍA QUE UNOS 4420 METROS! ¡QUIZÁ 4500!
ESTÁ CLARO QUE ESTAMOS EN LA PERIFERIA DE SU CENTRO DE CONTROL...
...PERO NOSOTROS...
¡LUZ...!
¡PRESAGIO!
¡YA ESTOY AQUÍ!
¿CÓMO HAS VENIDO?
¡ESTABA... CON LOS DEMÁS...!
¿GANARON?
SÍ... SÍ... PERO SABÍA QUE EN LA TIERRA HABÍA MÁS PROBLEMAS... Y SABÍA QUE DEBÍA REGRESAR...
¡...Y AQUÍ ESTOY!
¡MIS VERDADEROS PADRES HAN MUERTO, PERO POR LA FORMA EN QUE MONITOR ME CRIÓ...
¡ÉL FUE MI PADRE Y MI MADRE! ¡AMABA... ESTE MUNDO!
8.

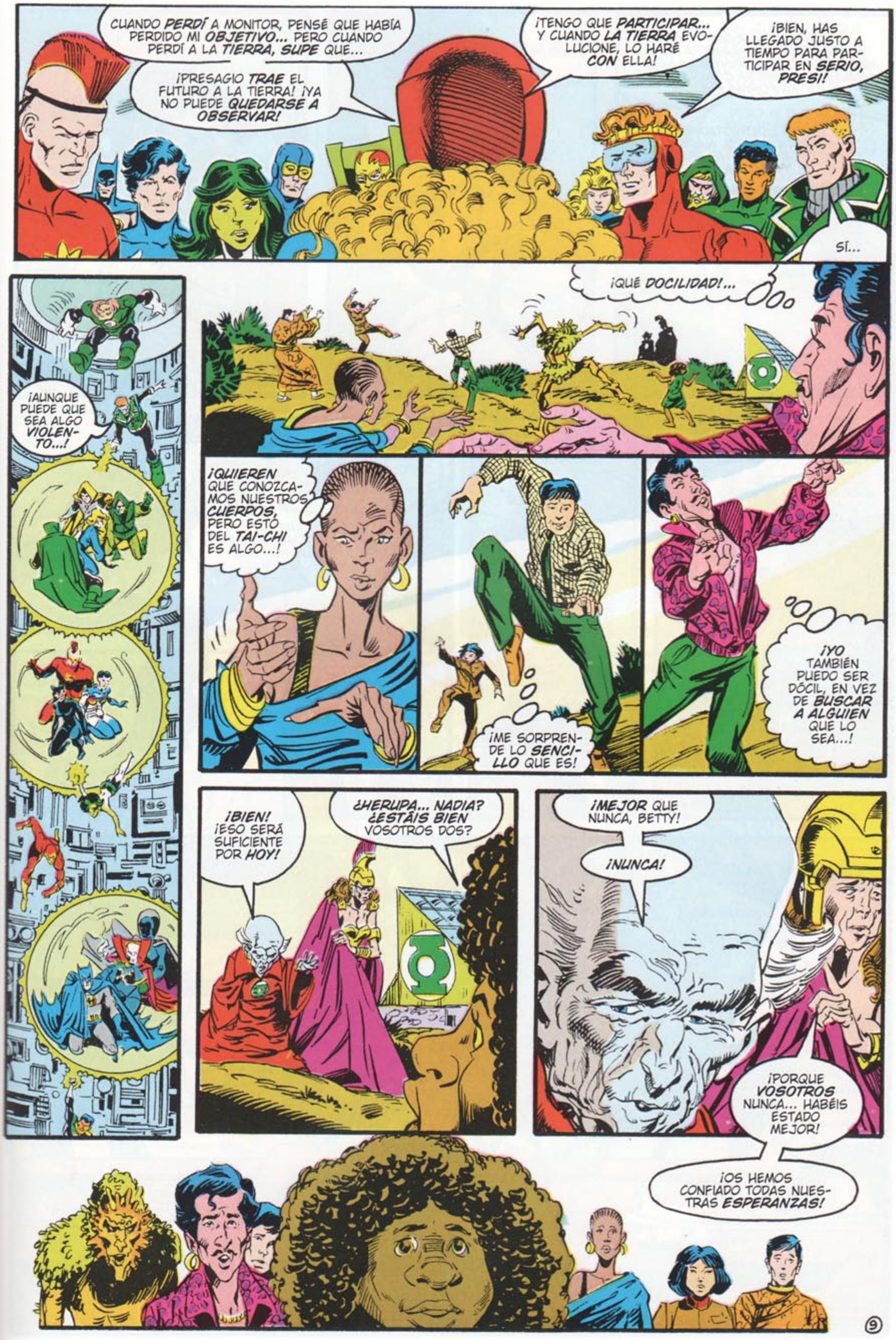
CUANDO PERDÍ A MONITOR, PENSÉ QUE HABÍA PERDIDO MI OBJETIVO... PERO CUANDO PERDÍ A LA TIERRA, SUPE QUE...
¡PRESAGIO TRAE EL FUTURO A LA TIERRA! ¡YA NO PUEDE QUEDARSE A OBSERVAR!
¡TENGO QUE PARTICIPAR... Y CUANDO LA TIERRA EVOLUCIONE, LO HARÉ CON ELLA!
¡BIEN, HAS LLEGADO JUSTO A TIEMPO PARA PARTICIPAR EN SERIO, PRESI!
SÍ...
¡AUNQUE PUEDE QUE SEA ALGO VIOLENTO...!
¡QUÉ DOCILIDAD!...
¡QUIEREN QUE CONOZCAMOS NUESTROS CUERPOS, PERO ESTO DEL TAI-CHI ES ALGO...!
¡ME SORPRENDE LO SENCILLO QUE ES!
¡YO TAMBIÉN PUEDO SER DÓCIL, EN VEZ DE BUSCAR A ALGUIEN QUE LO SEA...!
¡BIEN! ¡ESO SERÁ SUFICIENTE POR HOY!
¿HERUPA... NADIA? ¿ESTÁIS BIEN VOSOTROS DOS?
¡MEJOR QUE NUNCA, BETTY!
¡NUNCA!
¡PORQUE VOSOTROS NUNCA... HABÉIS ESTADO MEJOR!
¡OS HEMOS CONFIADO TODAS NUESTRAS ESPERANZAS!
9

¡Y PODEMOS DECIR QUE YA CASI HEMOS TERMINADO NUESTRA FORMACIÓN! ¡TODO VUELVE A LA NORMALIDAD... NUESTRA CONCIENCIA, NUESTRA FORMA FÍSICA!
UNA VEZ DERROTADOS LOS MANHUNTERS, NADA OS PODRÁ IMPEDIR REVELARNOS EL PASO FINAL!
¡OH, DIOS MÍO!
¡TOM...!
¡TEGRA... POR FAVOR! ¡NO SIGAS ASÍ!
¿QUE NO SIGA? ¡ESTÁS ARRUINANDO NUESTRO MATRIMONIO!
¡CARIÑO...! ¡NUNCA OS DEJARÉ NI A TI NI A LOS NIÑOS!
¡ESTAMOS JUNTOS... EN ESTO!
¡CON TODA TU CONCIENCIA CÓSMICA SIGUES SIN SABER CÓMO ME SIENTO!
¡ME CASÉ CON TOM KALMAKU... UN HOMBRE NORMAL!
¡TÚ NO ERES EL MISMO!
¡SHHHHHH...!

¡...HAY QUE ASUMIR QUE TODO SE ESTÁ YENDO A PIQUE! ¡SIN EL TEMPLO SÓNICO NO PODEMOS SABER QUÉ OCURRE EN ORINDA...!
...PERO SI EL GRAN MAESTRO HUBIERA GANADO, NUESTROS REFUERZOS ESTARÍAN INVADIENDO LA TIERRA EN ESTE MOMENTO!
¡PRONTO NOS VEREMOS OBLIGADOS A LANZAR NUESTRO ATAQUE FINAL!
¡NADIE ESCAPA DE LOS MANHUNTERS!
¡SI TODO LO DEMÁS FALLA, GRAN MAESTRO... UNO DE NOSOTROS TENDRÁ QUE HACER DETONAR EL MECANISMO PARA DESTRUIR ESTE MUNDO!
¡AUNQUE SALGAN VICTORIOSOS, LOS ELEGIDOS Y SUS PROTECTORES NO PODRÁN SOBREVIVIRNOS!
¡NINGÚN MUNDO ESCAPA DE LOS MANHUNTERS!
¡NUESTROS ENEMIGOS TEMEN NUESTRO PODER!
¡NUESTROS ENEMIGOS MORIRÁN!
¡NECESITO A ALGUIEN QUE PROTEJA EL MECANISMO EN TODO MOMENTO!
¡YO ME OFREZCO VOLUNTARIO!
¿ALGUIEN MÁS PARA PROTEGER NUESTRAS NAVES EN CASO DE EMERGENCIA...?
¡...AUNQUE CREO QUE SI LA TIERRA EXPLOTA, NOSOTROS TAMBIÉN!
11

¡SI NO TUVIERA QUE ESTAR EN EL LADO DE LOS BUENOS... SEGUIRÍA MI INSTINTO Y DIRÍA "YO ME LAS PIRO, COMPAÑEROS", ME IRÍA AHÍ ABAJO CON ESOS MATONES LOCOS POR MORIR PORQUE ESE GRAN MAESTRO HA CLAVADO EL PRONÓSTICO!
¡ESTAMOS DE ACUERDO!
¡MANHUNTERS!
¿ESPIANDO, EH!
SÍ... ¿QUÉ PASA?
¿HUESOS...?
¡NO TE PREOCUPES, JADE... ESTOY DE TU LADO! ¡QUIZÁ NO ME GUSTES, PERO TENGO MI ORGULLO!
¡ATENCIÓN! ¡EL TECHO SE...
¡... HUNDE!
12

¡PAN!
¡DIANA! ¡DESEABA VOLVER A VERTE UNA VEZ MÁS, ANTES DEL FIN!
¡NO! ¡ATRÁS... YO ME OCUPO DE ÉL!
LE VOY A...
¡ESTE MAN-HUNTER ES MÍO!
¡YA SABÍA QUE ZEUS TE HABÍA MAN-DADO A BUSCARME, PRINCESA!
CONOZCO A ESOS VIEJOS IMBÉCILES TAN BIEN...
¡...DESPUÉS DE TODO, SOLO ES UN HOMBRE!
¡AAAAH!
LOS HOMBRES COMETEN IMPRUDEN-CIAS SI LES PROVO-CAS, CABRITO...
¡...PERO A TI HASTA ZEUS TE CONOCE POR LO MENTIROSO QUE ERES!
13

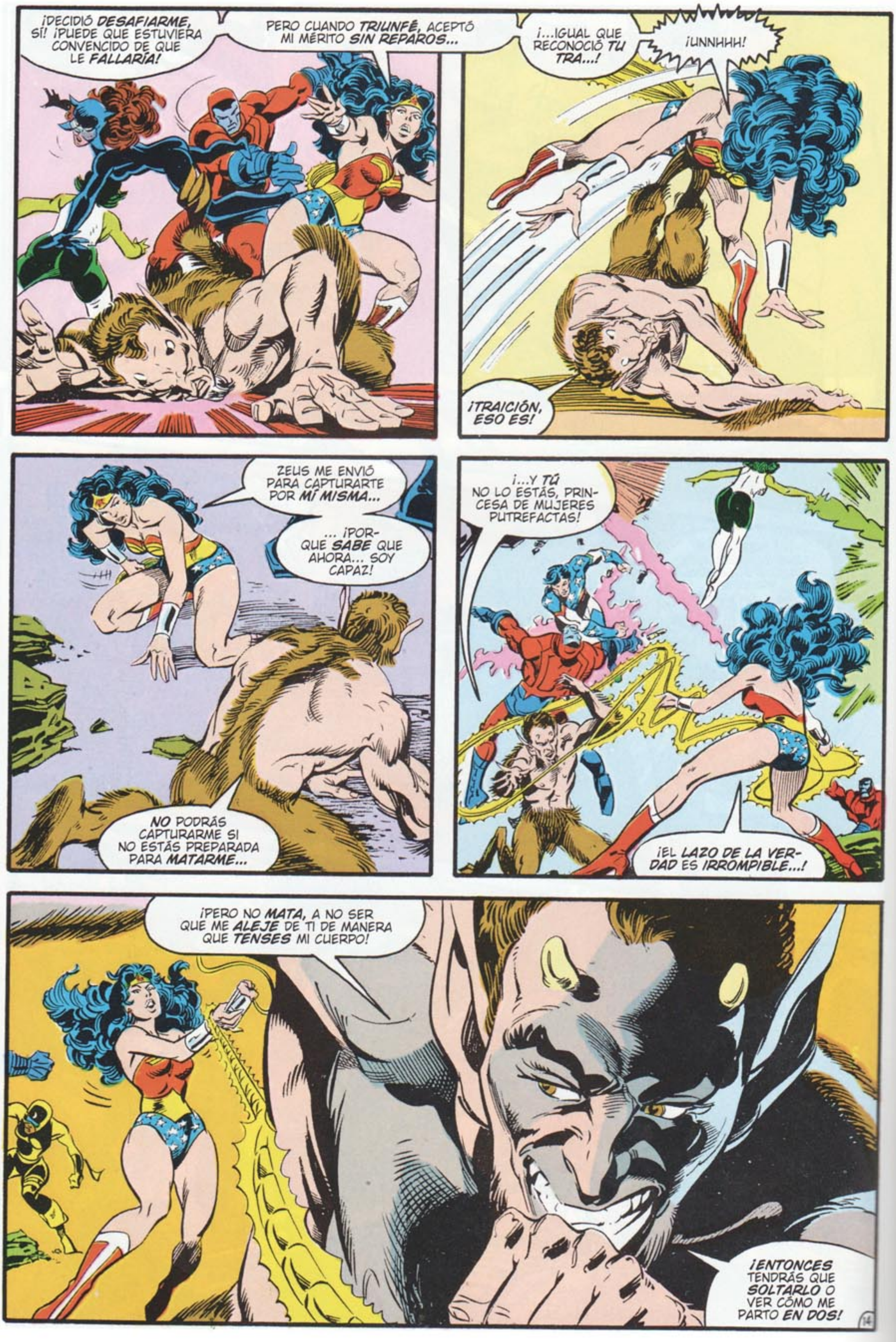
¡DECIDIÓ DESAFIARME, SÍ! ¡PUEDE QUE ESTUVIERA CONVENCIDO DE QUE LE FALLARÍA!
PERO CUANDO TRIUNFÉ, ACEPTÓ MI MÉRITO SIN REPAROS...
¡...IGUAL QUE RECONOCIÓ TU TRA...!
¡UNNHHH!
¡TRAICIÓN, ESO ES!
ZEUS ME ENVIÓ PARA CAPTURARTE POR MÍ MISMA...
... ¡POR-QUE SABE QUE AHORA... SOY CAPAZ!
NO PODRÁS CAPTURARME SI NO ESTÁS PREPARADA PARA MATARME...
¡...Y TÚ NO LO ESTÁS, PRIN-CESA DE MUJERES PUTREFACTAS!
¡EL LAZO DE LA VER-DAD ES IRROMPIBLE...!
¡PERO NO MATA, A NO SER QUE ME ALEJE DE TI DE MANERA QUE TENSES MI CUERPO!
¡ENTONCES TENDRÁS QUE SOLTARLO O VER CÓMO ME PARTO EN DOS!
14

¡ES LA ÚLTIMA VEZ QUE TRATAS DE INTIMIDARME!
¿ESO CREES... UHHH...?
¡SÍ, ESO CREO! ¡LOS DIOSES PUEDEN SER CRUELES, PERO NO ESTÁN TAN LOCOS!
¡PERO YO NO SOY UN DIOS!
¡SOY UN MANHUNTER...!
SPLUT!
¡POR LA GRAN HERA!
¡OLVÍDALO, DIANA!
¡SOLO ERA UN ANDROIDE!
SI
TAN SOLO
PUDIERA
OLVIDAR
LO QUE
ESTOS
CANALLAS
LE
HICIERON
A MI
PADRE
Y
A
MÍ.
TAKATAKATAKATAKATAKATAK
TAKATAKA
15

¡MATA A LOS SERES QUE QUIEREN SUPLANTAR A LOS MANHUNTERS!
¡MÁTALOS!
¡TE REFIERES A MI GENTE!
¡ESTÁS INSULTANDO AL CUERPO!
NO PUEDES ACERTAR CON PRECISIÓN EN UN LUGAR...
...SI ESE LUGAR PUEDE DIVIDIRSE, ¿VERDAD?
¡NO DEBERÍAIS HABER HECHO ESO, SABANDIJA!
WOK
¡QUÉ MANÍA DE QUERER MATAR A TODO EL MUNDO!
¡YA HE PERDIDO UN MUNDO Y NO VOY A PERDER OTRO!
¡PERDÍ LAS TIERRAS INFINITAS... A TODOS AQUELLOS QUE PODRÍAN HABER SIDO MI GENTE!
PERO SIEMPRE HE SIDO YO MISMA EN MIS 20 CUERPOS...
...NINGUNO DE LOS VEINTE VALE MÁS QUE NINGÚN OTRO...
...DE LOS HIJOS E HIJAS DE LA TIERRA...
¡...MI GENTE!
¡Y AHORA A POR LAS NAVES...!
WHAM
17

¡LA BOMBA...!
¡ALLÍ!
¡ESTOS CHICOS NO PARECEN TAN TONTOS...!
¡BOOSTER, ERES UN CANALLA POR PARTIDA DOBLE!
¡DETENLES!
¡NO DEBEN ABORTAR NUESTRA MISIÓN!
POK
SPITZ
¡ESTÁS FUERA DE TU LIGA, GREEN ARROW!
¡NO, MIENTRAS MI PUNTERÍA SEA MEJOR QUE LA TUYA!
ESTOS OTROS TÍOS TIENEN MUCHA PRÁCTICA...
¡...Y MIENTRAS DISPAREN LUZ NO PUEDO PROYECTAR UNA SOMBRA!
18

"PERO SI SUS ARMAS ME CORTAN EL PASO, LOS DEMÁS INFINITORS TOMARÁN EL RELEVO!".
"¡DIOS, EMPIEZO A HABLAR COMO BONES!".
¡ESO ES LO BUENO DE TRABAJAR EN EQUIPO...!
¡DEMONIOS, A QUIEN LE IMPORTA SI ME DUELEN LOS GOLPES! ¡TENGO QUE COLABORAR!
¡LOS REBELDES NO PUEDEN AGUANTAR LA PRESIÓN, PERO NOSOTROS SÍ!
¡MANHUNTERS!
¡NUESTRO FIN PARECE INEVITABLE!
¡CUESTE LO QUE CUESTE DEBÉIS DETONAR EL MECANISMO!
¡LO HARÉ!
¡LES DETENDREMOS, MANHUNTER... CUESTE LO QUE CUESTE!
¡NO! ¡EQUIPO... ADELANTE!
¡NUESTROS ENEMIGOS TEMEN NUESTRO PODER!
¡NUESTROS ENEMIGOS VAN A MORIR!
¡NUESTRO ES EL ORGULLO DEL PREDADOR!
¡NUESTROS ENEMIGOS VAN A MORIR!
19

"¡OLVIDASTE QUE NADIE ESCAPA DE LOS MANHUNTERS...!"
Y YO SOY UN MANHUNTER, ¿NO?
VEEEP
¡GOLD...!
¡AAAAGHHH!
¡GOLD NOS HA TRAICIONADO IGUAL QUE LES HIZO A ELLOS!
¡COGED LA BOMBA!
¡NI LO SUEÑES, BESTIA HORRIPILANTE!
¡HE REPRIMIDO MUCHO MI FRUSTRACIÓN, TENGO QUE LIBERARLA AQUÍ!
¡SIGUE SIENDO UN ASQUEROSO HUMANO...!
¡ÉL SÍ... NOSOTROS NO!
¡NI TODOS SOMOS HUMANOS... NI ASQUEROSOS EN ABSOLUTO!
¿QUIERES COMPROBARLO?
¡SÍ!
20

TENDRÉIS QUE DESTRUIRNOS A TODOSSSSS
¡NO BROMEAN!
¡ESTO HA IDO DEMASIADO LEJOS!
SI QUEREMOS QUE EL ESPÍRITU DE LOS MANHUNTERS PERVIVA, ALGUNOS DE NOSOTROS TENDREMOS QUE VER MÁS ALLÁ...
¡...Y PARA ALGO LLEVA GAFAS HARLEQUIN...!
¡SE ACABÓ! ¡LES HA LLEGADO SU FIN!
¿QUÉ? ¿TAN TERRIBLE ES BOOSTER?
¡LO SABÍA! ¡SI ME HUBIERA INFILTRADO ENTRE ELLOS...!
¡DÉJALO, BOOSTER! ¡NO ENGAÑAS A NADIE!
¡SOLO ERES UN OPORTUNISTA, SE TE ACABÓ LA SUERTE!
¿QUÉEEE...?
¿CÓMO PODÉIS PENSAR ESO DE MÍ?
¡MI MAYOR PREOCUPACIÓN TODO ESTE TIEMPO HA SIDO PROCURAR QUE TODO EL MUNDO SUPIERA QUE SOY MUCHO MÁS QUE UN ÍDOLO DE MASAS!
¡NO, EN SERIO, HE ESTADO DE VUESTRO LADO TODO EL TIEMPO! ¡TENÉIS QUE CREERME!
¡NI HABLAR!
¡CUIDADO, CANARY! ¡DÉJASELO A WONDER WOMAN!
¡NO, ...ESTARÉ CALLADITO...!
21

TRANQUI-LIDAD...
TODO PARECE TRANQUILO, DE REPENTE...
TRANQUILO EN TODO EL MUNDO...
Y ENTONCES...
KARAM!
¡HOLA, HÉROES! ¿VENÍS MUCHO POR AQUÍ?
¡LES HAS TRAÍDO DE VUELTA!
¡Y TÚ TAMBIÉN!
¡GURKKK!
¿QUÉ ES ESO...?
PARECE QUE HACE MUCHO TIEMPO QUE NOS REUNIMOS PARA INICIAR ESTA GUERRA... HAN SIDO MOMENTOS DUROS PARA ALGUNOS DE NOSOTROS...
¡HÉROES DE LA TIERRA, ESCUCHAD!
¡NOS HABÉIS CUBIERTO DE GLORIA! ¡SE ACERCA TAMBIÉN ESE MOMENTO PARA LOS ELEGIDOS!
¡REGRESAD CON ELLOS AHORA... CON TODO NUESTRO CARIÑO!
22

FIN DEL CAPÍTULO

MILLENNIUM WEEK 8
MILLENNIUM
TM
THE
ASCENSION
BY ENGLEHART, STATON & GIBSON

* MILENIO OCTAVA SEMANA **NACIMIENTO Y PLENITUD DE DIEZ ESPÍRITUS**

BETTY...
TAKEO...
XIANG...
CELIA...
GREGORIO...
TOM...
FLORO...
¡...SOMOS HERUPA HANDO HU Y NADIA SAFIR, DEL LEJANO MUNDO DE OA!
¡HEMOS SIDO INMORTALES...!
¡PERO AHORA HA LLEGADO EL MOMENTO DEL MILENIO!
¡AHORA LA RAZA DE LA TIERRA SE TRANSFORMARÁ Y DARÁ LUGAR A MUCHOS MÁS CAMBIOS EN CADA GENERACIÓN POR LOS SIGLOS DE LOS SIGLOS!
¡LOS CAMBIOS SIEMPRE SON PELIGROSOS... DEBÉIS RECORDAR QUE...!
¡...ANTES DEL CUARTO CONCEPTO, EL DE LA EVOLUCIÓN, VIENE EL TERCERO, EL DE LA ESTRUCTURA Y LA LIMITACIÓN!
SIN EMBARGO, NOSOTROS, LOS GUARDIANES DEL UNIVERSO, DESAFIAMOS LA LIMITACIÓN HACE 3,5 BILLONES DE AÑOS CUANDO CREAMOS A LOS MANHUNTERS...
¡...Y AUNQUE FALLAMOS EN NUESTRO PROPÓSITO, APRENDIMOS Y EVOLUCIONAMOS!
ESCOGIMOS ENFRENTARNOS A LA LIMITACIÓN HACE 3 BILLONES DE AÑOS CUANDO CREAMOS EL CUERPO DE GREEN LANTERN...
¡...Y ENTONCES TRIUNFAMOS... Y APRENDIMOS Y EVOLUCIONAMOS!
AHORA HEMOS DECIDIDO ENFRENTARNOS A LA RESTRICCIÓN POR TERCERA... Y ÚLTIMA VEZ...
¡... REUNIFICADOS POR FIN CON NUESTRAS MUJERES!
¡CREAREMOS A LOS HÉROES PARA LA NUEVA ERA DE CAMBIOS!
2.

¡PARA ENFRENTARNOS AL PELIGRO CONFIAMOS EN EL IDEAL HEROICO!
¡HUBO UN TIEMPO EN QUE EXISTIERON MUCHOS UNIVERSOS! EN ALGUNOS DE ELLOS NO HABÍA SERES SUPERIORES EN ABSOLUTO...
¡...PERO EN ESTE UNIVERSO HAY MUCHOS... BUENOS, Y MALOS!
EN ESTE UNIVERSO, TENÉIS QUE SER HÉROES...
¡...DE LO CONTRARIO, NO SOBREVIVIRÉIS...!
¡EMPEZAMOS POR XIANG!
¿YO?
¿DE ENTRE TODOS ME ESCOGÉIS A MÍ LA PRIMERA...?
¡EN FIN, ESTOY PREPARADA PARA SER LA PRIMERA!
¡HE HECHO UN LARGO TRAYECTO!
¡COMO TODOS!
¡TE SEGUIREMOS ENSEGUIDA!
¡AHORA SOMOS UNO!
¡LOS COLORES DEL ARCO IRIS!
¡DAME UN BESO... DE LA SUERTE, TAKEO!
¡NO NECESITAS SUERTE, FLOR DE CHINA!
¡...PERO TE DOY EL BESO!
¡A MÍ TAMBIÉN ME CREARON A TRAVÉS DE MEDIOS METAFÍSICOS, HERMANITA... SÉ LO QUE SIENTES!
Y INFINITY, INC, NO EXISTIRÍA SI NO NOS HUBIERAN CREADO UNOS PADRES ESPECIALES CON MEDIOS MÁS NORMALES, XIANG...
¡A PARTIR DE HOY NOTARÁS EL DON DE HERA EN TODO LO QUE HAGAS!
¡...ASÍ QUE DÉJAME DESEARTE LO MEJOR EN NOMBRE DE LAS GENERACIONES FUTURAS!
¡VAMOS ALLÁ!

* TÚ ERES GLOSS

¡POSEES...
...EL DON DE LA CLARIDAD!
¡UNA BRILLANTE SENSACIÓN!
¡LOS CHINOS SON MAESTROS EN FENG-SHUI... CONOCEN LAS LÍNEAS DE PODER DEL DRAGÓN QUE TRANSCURREN POR DEBAJO DE LA TIERRA!
¡DE ELLAS PUEDO EXTRAER SU FUERZA Y SUS HABILIDADES!
¡PODEMOS CAMBIAR EL MUNDO!
¡HABLA DE "LOS CHINOS" COMO SI YA NO PERTENECIERA A ELLOS!
¡YA NO FORMA PARTE DE UN SUB-GRUPO!
¡AHORA ES PARTE DE TODO!
¡OHHH! ¡ESO ES LO MÍO!
¿ASÍ QUE "GLOOS", EH? ¡ESO SOLO DEMUESTRA QUE NO ES ORO TODO LO QUE RELUCE!
¿POR QUÉ NO TE DEJARÍA ESCAPAR BOOSTER...?
¡GRACIAS, HERUPA... NADIA!
¡NO OS ARREPENTIRÉIS DE ESTO!

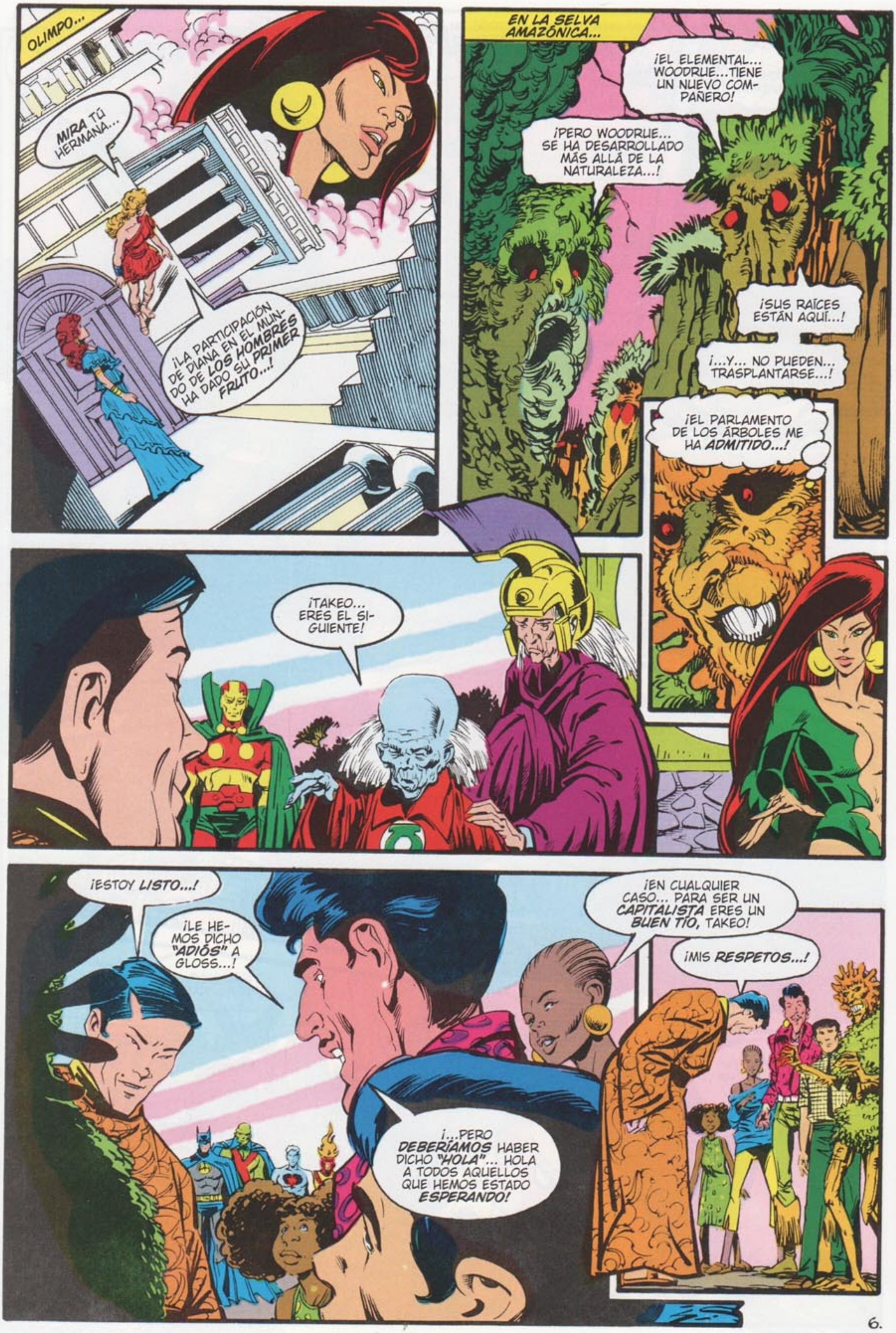
OLIMPO...
¡MIRA TÚ HERMANA...
¡LA PARTICIPACIÓN DE DIANA EN EL MUNDO DE LOS HOMBRES HA DADO SU PRIMER FRUTO...!
EN LA SELVA AMAZÓNICA...
¡EL ELEMENTAL... WOODRUE...TIENE UN NUEVO COMPAÑERO!
¡PERO WOODRUE... SE HA DESARROLLADO MÁS ALLÁ DE LA NATURALEZA...!
¡SUS RAÍCES ESTÁN AQUÍ...!
¡...Y... NO PUEDEN... TRASPLANTARSE...!
¡EL PARLAMENTO DE LOS ÁRBOLES ME HA ADMITIDO...!
¡TAKEO... ERES EL SIGUIENTE!
¡ESTOY LISTO...!
¡LE HEMOS DICHO "ADIÓS" A GLOSS...!
¡...PERO DEBERÍAMOS HABER DICHO "HOLA"... HOLA A TODOS AQUELLOS QUE HEMOS ESTADO ESPERANDO!
¡EN CUALQUIER CASO... PARA SER UN CAPITALISTA ERES UN BUEN TÍO, TAKEO!
¡MIS RESPETOS...!

6.

YOU ARE --
RAM™
LA VIDA... DE LOS MINERALES DE LA TIERRA. SILICIO... GALIO... ARSÉNICO...
¡...LA VIDA DE LA MENTE ELECTRÓ-NICA!
¡PUEDO ACCEDER AL ORDENADOR DE LOS GREEN LANTERN CON SOLO TOCARLO! CAM-POS... VÍNCULOS... DATOS GIRAN EN FORMA DE ESPIRAL A TRAVÉS DEL ÉTER... A TRAVÉS DE MIS DEDOS... HASTA LLEGAR A MÍ...
¡RANDOM ACCESS MEMORY!
7.

* TÚ ERES RAM

¡LOS JAPONESES NO HAN PODIDO DEMOSTRAR SU CORAJE DESDE 1945!
¡YO PUEDO!
APOKOLIPS...
¡MALDICIÓN! ¡DETECTO UN PROCESO ANTINATURAL DE EVOLUCIÓN EN LA TIERRA!
¡LOS DIOSES DE LA TIERRA YA LO SABEN!
¡ENTONCES, DÉJASELO A LOS VIEJOS DIOSES, FURÚNCULO CANCERÍGENO!
¡NO ME SIRVE DE NADA EN MI BÚSQUEDA DE LA ANTIVIDA!
SUPERTOWN...
¡MUY LEJOS, MÁS ALLÁ DEL COSMOS, NACE LA BELLEZA!
¡OJALÁ NUESTRO FUTURO ESTUVIERA ALLÍ CON MI HIJO...!
¡UNNHHH!
¿NADIA? ¿ESTÁS BIEN?
¡PERSEVERO, HIJO DEL GRAN PADRE!
¡PERO ESTÁ CLARO QUE CADA TRANSFORMACIÓN TE CONSUME...!
¡ENTONCES NO DEBEMOS RETRASARNOS!
¡GREGORIO... ERES EL SIGUIENTE!
¿YA... YA?
8.

* TÚ ERES EXTRAÑO

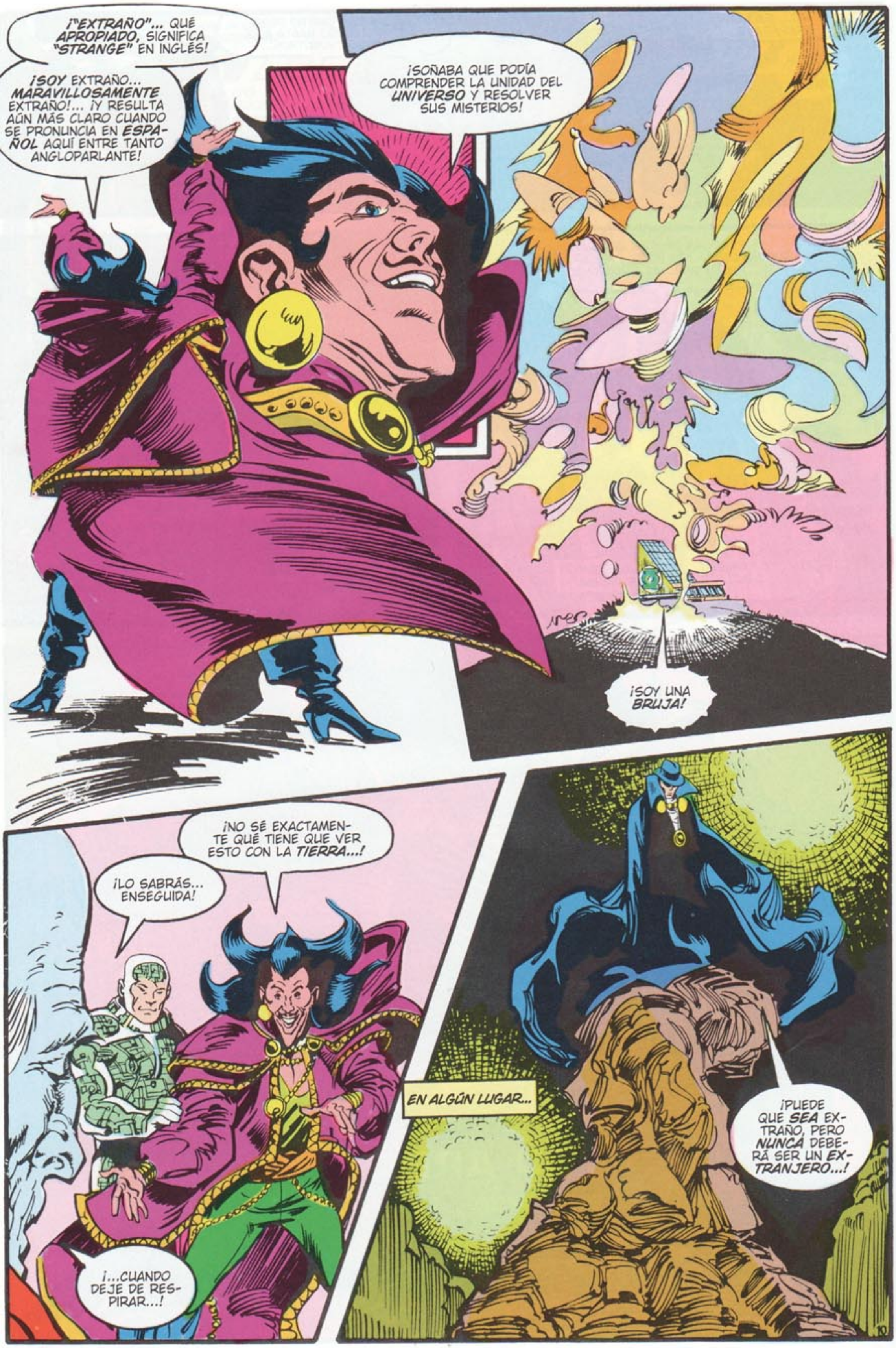
¡"EXTRAÑO"... QUÉ APROPIADO, SIGNIFICA "STRANGE" EN INGLÉS!
¡SOY EXTRAÑO... MARAVILLOSAMENTE EXTRAÑO!... ¡Y RESULTA AÚN MÁS CLARO CUANDO SE PRONUNCIA EN ESPAÑOL AQUÍ ENTRE TANTO ANGLOPARLANTE!
¡SOÑABA QUE PODÍA COMPRENDER LA UNIDAD DEL UNIVERSO Y RESOLVER SUS MISTERIOS!
¡SOY UNA BRUJA!
¡NO SÉ EXACTAMENTE QUÉ TIENE QUE VER ESTO CON LA TIERRA...!
¡LO SABRÁS... ENSEGUIDA!
¡...CUANDO DEJE DE RESPIRAR...!
EN ALGÚN LUGAR...
¡PUEDE QUE SEA EXTRAÑO, PERO NUNCA DEBERÁ SER UN EXTRANJERO...!

EN EL UNIVERSO ANTIMATERIA DE QWARD...
¡CREÍA QUE LOS GUARDIANES SE HABÍAN IDO DEL POSIVERSO! ¿QUÉ ESTÁN HACIENDO?
¡SINESTRO ESTÁ AL OTRO LADO DE LA BARRERA!
¡AH! ¡QUIZÁ PUEDA HACER ALGO PARA DETENERLES!
EN LA LUNA...
¡BETTY...!
¡POR FAVOR, NADIA! TENEMOS MÉDICOS AQUÍ...
¡SILENCIO!
¡EXTRAÑO HA SOÑADO, PERO YO HABITO EN LOS SUEÑOS!
¡ESTOY LISTA PARA PARTIR AHORA!
¡ESO MISMO DIJISTE CUANDO TE CONOCIMOS!
LO HAS SABIDO DESDE EL PRINCIPIO, ¿VERDAD?
¡BUEN VIAJE, BETTY!
¡NO ENTIENDO!
¿NO TE VAS A UNIR A NOSOTROS?
¡PRONTO ENCONTRARÁS LA RESPUESTA!
¡ENTONCES NO HABRÁ MÁS PREGUNTAS!
¡YO ESTO NO LO ENTIENDO, EXTRAÑO! ¡CREÍA QUE LOS TRANSFORMADOS LO SABÍAIS TODO!

¡QUÉ ES ESTO...!
¿EXACTAMENTE, GREEN LANTERN, QUÉ...?
...ES ESTO...?
¡NO SÉ NADA DE ESTO...!
¡DETENTE, HERUPA, ALGO NO VA BIEN!
¡HERUPA, ESTÁS EXHAUSTA...!
¿PERO QUÉ HACES NADIA?
¡NI UNA PALABRA MÁS, GREEN LANTERN!
¡SABEMOS LO QUE HACEMOS...!
¡ESTÁ BIEN... EXTRAER EL PODER... DE LA TIERRA... PERO... LA MADRE... ESTÁ EN CASA... TODOS LOS PODERES...!
BETTY NUNCA HA VIVIDO REALMENTE... EN SU CUERPO... ASÍ QUE AHORA...
"¡...PERSONIFICA EL MUNDO...
...A TRAVÉS DE EXTRAÑO!"
12.

EN EL TECHO DEL MUNDO...
¡VETE, VETE, FORMA DE HOMBRE, SURGE EL DEMONIO, ETRIGAN! ¡PERO AHORA EL MUNDO APESTA A MUJER, PARA ETRIGAN OTRO INFIERNO!
TRAS EL VELO...
¡NIKOLAI, ES LA HORA DE LA VERDAD!
¡LA MALDICIÓN DE ALÁ CAERÁ SOBRE AQUELLOS QUE NOS ASESINARON!
¡SALIMA, ALÁ NO EXISTE! PERO ENCONTRARÉ EL MODO DE LIBERARME DE LAS TINIEBLAS Y VENGARME...
¡NO, NIKOLAI LATIKOV! ¡TUVISTE TU OPORTUNIDAD, Y LA PERDISTE!
EN LA CIUDAD DE NUEVA YORK...
HA HA HA HA HA HA HA HA
¡CELIA...!
¿ES VERDAD, TÍO...? BETTY ES PARTE DE TI AHORA?
¡TODOS SOMOS PARTE DE TODOS, LOS ELEGIDOS! ¡PERO, SÍ, AHORA ELLA ES MI VÍNCULO CON LA TIERRA!
¡ES COMO SI ESTUVIERA DENTRO DE MÍ!
¿Y QUÉ HAY DENTRO DE TI, CELIA?
13.
¡SÉ QUE ESTOY LISTA PARA AVERIGUARLO...!

YOU ARE -- JET
¡SÍ!
EL ELECTROMAGNETISMO ME PERMITE VOLAR...
¡...PUEDO DOMINAR EL SONIDO Y LA LUZ COMO SI FUERA ARENA DE PLAYA!
14.

* TÚ ERES JET

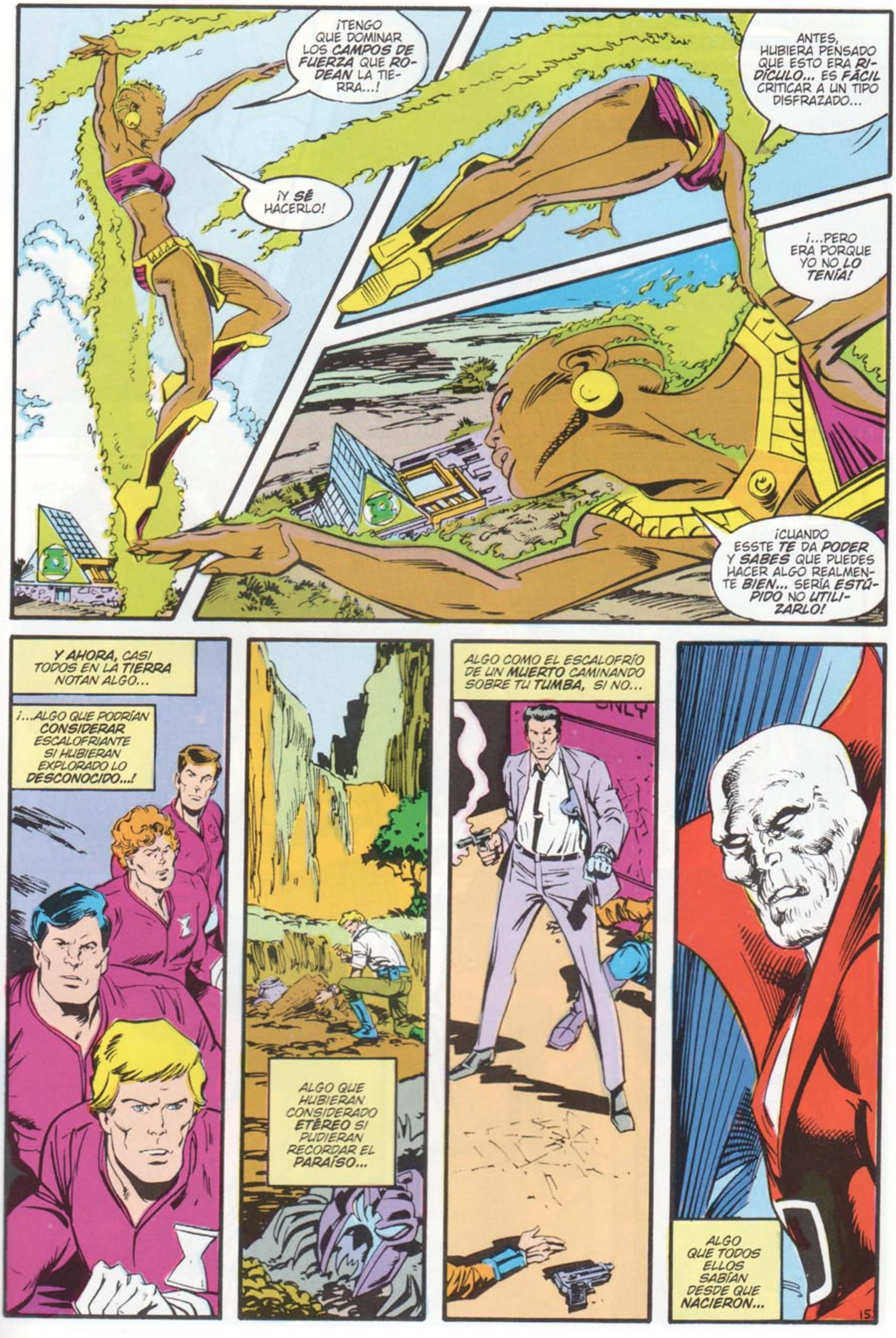
¡TENGO QUE DOMINAR LOS CAMPOS DE FUERZA QUE RODEAN LA TIERRA...!
¡Y SÉ HACERLO!
ANTES, HUBIERA PENSADO QUE ESTO ERA RIDÍCULO... ES FÁCIL CRITICAR A UN TIPO DISFRAZADO...
¡...PERO ERA PORQUE YO NO LO TENÍA!
¡CUANDO ESSTE TE DA PODER Y SABES QUE PUEDES HACER ALGO REALMENTE BIEN... SERÍA ESTÚPIDO NO UTILIZARLO!
Y AHORA, CASI TODOS EN LA TIERRA NOTAN ALGO...
¡...ALGO QUE PODRÍAN CONSIDERAR ESCALOFRIANTE SI HUBIERAN EXPLORADO LO DESCONOCIDO...!
ALGO QUE HUBIERAN CONSIDERADO ETÉREO SI PUDIERAN RECORDAR EL PARAÍSO...
ALGO COMO EL ESCALOFRÍO DE UN MUERTO CAMINANDO SOBRE TU TUMBA, SI NO...
ONLY
ALGO QUE TODOS ELLOS SABÍAN DESDE QUE NACIERON...
15

¡...AUNQUE FUERA HACE CINCO BILLONES DE AÑOS!
¡CINCO MILLONES DE MILENIOS...!
¡MAESTRO...!
¡YA CASI HEMOS TERMINA-DO...!
¡FLO-RO...!
¡GUARDAD VUESTRA FUERZA, OANOS...! ¡VOSOTROS NECESITÁIS VUESTROS COLORES VERDE Y VIOLETA, YO NO!
¡YO YA SOY LO QUE SOY, Y DEN-TRO DE LO QUE SOY ES LO ME-JOR!
EL VERDE RECLAMA MI LEALTAD PRIME-RA... EL VERDE QUE SURGE DE LA TIERRA NEGRA...
¡...PERO LAS FLORES AQUÍ FLORECEN DE TODOS LOS COLORES!
ENTONCES...
...TOM...

¡NO PUEDO!
OS LO AGRADEZCO CON TODO MI CORAZÓN, POR TODO LO QUE HABÉIS INTENTADO DARME... Y LO QUE HABÉIS HECHO POR MIS AMIGOS...
¡...PERO NO PUEDO SEGUIR CON ESTO!
¡TOM! ¡DIJISTE QUE LLEGARÍAMOS HASTA EL FINAL!...
¡DÉJALE EN PAZ, LANTERN! ¡TIENE DERECHO A CAMBIAR DE OPINIÓN!
¡SI NO QUIERE DEJARSE MANIPULAR POR ESTA GENTE, MÁS PODER PARA ÉL!
¡AL PRINCIPIO NO QUERÍA HACERLO... PERO PENSÉ QUE EN REALIDAD DEBÍA PROTEGER A MI FAMILIA...
...A TODOS...
¡...DURANTE TODO EL TIEMPO QUE HE ESTADO APRENDIENDO SOBRE EL UNIVERSO... HE HABLADO CON MI MUJER!
¡ME HIZO REFLEXIONAR DE NUEVO!
¡ERA JOVEN Y SOLTERO CUANDO DECIDÍ AYUDAR A GREEN LANTERN! ¡FUE ESTUPENDO...!
17.
PERO YA NO SOY SOLTERO... TEGRA, KEITH Y KARI... SON RESPONSABILIDAD MÍA.
¡...E INCLUSO AUNQUE TODO ESO SEA RELATIVO... YA NO SOY EL CHICO DE ENTONCES!
¡HE MADURADO... HE GANADO DINERO... HE SENTADO LA CABEZA...!
¡EL PLAN CÓSMICO YA NO ME PARECE TAN EXCITANTE COMO ANTES!
¡LO SIENTO, GL!

TOM...
...CARA DE TORTA...
¡...SUPONGO QUE CREES QUE SOY EL MENOS INDICADO PARA COMPRENDER TU SITUACIÓN!
TÚ SABES QUE INTENTÉ EN SERIO CAMBIAR DE VIDA. IGUAL QUE TÚ... CASARME E INCLUSO TENER HIJOS...
¡...PERO NUNCA LO CONSEGUÍ! ASÍ QUE, ¿CÓMO PUEDO SABER LO QUE ESO SIGNIFICA?
¡ADEMÁS, SI TODOS HUBIERAN SIDO EXCLUIDOS DE LOS PLANES CÓSMICOS, EL MILENIO HUBIERA OCURRIDO HACE YA MUCHO TIEMPO!
¿NO ESTÁS ENFADADO?
¡NO!
¿Y VOSOTROS?
¡EN AB-SO-LU-TO!
¡TE ENTENDEMOS PORQUE HEMOS EVOLUCIONADO JUNTOS!
¡TODOS TE RECORDAREMOS Y TE DESEAMOS LO MEJOR!
¡NOSOTROS TAMBIÉN!
¡Y NOSOTROS...!
¿NO ESTROPEO VUESTROS PLANES?
¡NO... YA TE LO DIJIMOS, TIENES DERECHO A NEGARTE!
¡SIETE SERÁN SUFICIENTES...!
¿SIETE? ¡SIN CONTARME A MÍ, QUEDAN SOLO SEIS!
¡PRESAGIO...!
¿EH?
¿QUÉ?
18

¡NO ME MIRES A MÍ! ¡NO NECESITO UNIRME A UN GRUPO...! ¡YO YA TENGO MI PROPIO GRUPO CON MIS 20 CUERPOS!
¡ADEMÁS, YO NO HE ESTADO INVOLUCRADA EN VUESTRO PLAN... NO COMO LOS DEMÁS HÉROES!
¡REFLEXIONA...!
¡PIENSA EN... LO QUE APRENDISTE... DESPUÉS DE CONOCERNOS!
¿ESTÁS TAN SEGURA DE... NO ESTAR INVOLUCRADA...?
¡SÍ!
¡VALE, ESTOY INVOLUCRADA CON LA TIERRA, PERO A MI MANERA... NO A LA VUESTRA!
¡DEBO SEGUIR MI PROPIO CAMINO...!
¡SOLA...!
¿DEBEMOS SEGUIRLA?
¡NO...!
¡TOM...!
¡EH!
19

¡NO... NO HAS... CAMBIADO!
¡RESPETAMOS SINCERAMENTE TUS DESEOS... PERO AHORA DEBEMOS PROTEGERTE!
¡TE HEMOS DADO... TU **PODER...** DE FORMA LATENTE! ¡PUEDES USARLO... CUANDO LO DESEES!
¡PORQUE HABRÁ QUIENES... TE CONSIDEREN... EL VÍNCULO DÉBIL EN LA CADENA... QUE HEMOS CREADO!
¿QUIÉNES...?
EN ÁFRICA NEGRA...
¡LA **SEGURIDAD EXTERNA** INFORMA DE GRANDES DESCARGAS DE **ENERGÍA** EN LA **CIUDADELA DE LOS GREEN LANTERN!** ¡HA LLEGADO **LA HORA** DE LA VERDAD EN EL ESQUEMA DE LOS OANOS!
¡PERO LA **ACADEMIA DE LA CIENCIA** EMPIEZA A **PRESIONAR** SOBRE LAS IDEAS QUE USTED SUGIRIÓ, MINISTRO!
¡SÍ! EL MUNDO EXTERIOR NO **ENTIENDE** LO **AVANZADOS**, LO **AUTOSUFICIENTES** QUE PODEMOS LLEGAR A SER...
...PERO GRACIAS A LA REVELACIÓN QUE HE OBTENIDO DE ESOS **MONSTRUOS,** Y EL **LIDERAZGO** QUE SIEMPRE HE TENIDO... PRONTO LO **SABRÁN.**
LA GUERRA CONTRA EL CAMBIO CONTINUARÁ **AHORA Y SIEMPRE...**
... HASTA LA **MUERTE.**
20.

NADI...
HERU...
...MI AMOR...
¡SOY TU... MITAD OPUESTA...!
SÍ...
¡NO!
¡NO!
¡HAN TERMINADO, HAL...!
¡AL CONTRARIO QUE MUCHOS, ELLOS HAN PODIDO TERMINAR LO QUE INICIARON EN SUS VIDAS...!
¡...Y NO HABÍA NADA MÁS!
¡BWAAKK!
21.

¡ESO SIGNIFICA QUE LOS ELEGIDOS ESTÁN COMPLETOS, TAMBIÉN!
¡COMO SUELE DECIRSE, HA SIDO UN CAMINO LARGO Y TORTUOSO, PERO...
¡FELICIDADES, TROPA!
¡GRACIAS...!
¡PERO PARECE ALGO...
¡... ANTICULMINANTE, AHORA!
¡YO EN TU LUGAR DARÍA GRACIAS A DIOS!
¡HABRÁ OTROS GRANDES MOMENTOS EN LOS DÍAS VENIDEROS!
¡SEGURO QUE SÍ!
¡CREO QUE LO MEJOR ES QUE LES DEJEMOS TRANQUILOS AHORA!
¡YA HEMOS HECHO LO QUE TENÍAMOS QUE HACER POR ELLOS, Y AHORA TIENEN QUE SEGUIR CON SUS VIDAS, IGUAL QUE NOSOTROS!
¿IGUAL...?
JET...
GLOSS...
FLORO...
RAM...
EXTRAÑO...
Y BETTY DONDE QUIERA QUE ESTÉIS...
...BIENVENIDOS A NUESTRO MUNDO...
22.

... ¡Y ADIÓS!
HA LLEGADO EL MILENIO.
¡AHORA ELLOS ESTÁN A TU DISPOSICIÓN...!
FIN

SAGAS

1. LEGENDS (LEYENDAS)
2. MILLENNIUM (MILENIO)
3. ODISEA CÓSMICA
4. INVASIÓN
5. LA GUERRA DE LOS DIOSES
6. ARMAGEDÓN 2001
7. HORA CERO
8. LA NOCHE FINAL
9. EL DÍA DEL JUICIO
10. THE KINGDOM (EL REINO)

PLANETA DeAGOSTINI

SAGAS

VOL. 2

MILLENNIUM

ENGLEHART
STATON
GIBSON

La segunda historia incluida en esta antología de Sagas DC es *Millennium,* por Steve Englehart y Joe Staton. En ella, el lector tiene la oportunidad de ampliar horizontes en lo que al Universo DC se refiere gracias a la presencia de los Manhunter. Esta raza creada hace muchísimo tiempo por los Guardianes del Universo llega a la Tierra con un objetivo muy claro: ningún hombre escapa a los Manhunters. Su llegada propicia la semilla de la desconfianza entre los héroes, llevando a una situación de caos en la que el mismo universo se convertirá en el terreno de juego de estos dioses entre mortales.

SAGAS

14,95 €

00002
9 788467 432862